

581 90 23-27



Repair Parts Manual Manual De Repuestos

SRD17530 / 280023

Please read the operator's manual carefully and make sure you understand the instructions before using the machine.

Por favor lea cuidadosamente y comprenda estas intrucciones antes de usar esta maquina.



English/Spanish

HOW TO USE THIS MANUAL

This manual is designed to provide the customer with a means to identify the parts on his/her tractor when ordering repair parts. The illustrations may or may not represent the actual assemblies; therefore, it is not recommended to use this manual as a guide to assemble or disassemble the tractor. Some hardware and parts are drawn larger in order to more readily identify them.

Each tractor has its own model number.

The model number for your tractor can be found on the fender under the seat.

When ordering parts, always give the following information:

- Product - "TRACTOR"
- MODEL NUMBER - "SRD17530" (280023)"
- Part Number
- Part Description

TABLE OF CONTENTS

SCHEMATIC	3
ELECTRICAL.....	4-5
CHASSIS	6-7
DRIVE.....	8-9
ENGINE.....	10-11
STEERING	12-13
MOWER DECK.....	14-15
MOWER LIFT.....	16
SEAT	17
BAGGER.....	18
DECALS.....	19
TRANSMISSION BREAKDOWN.....	20-21
ENGINE BREAKDOWN.....	22-26

COMO UTILIZAR ESTE MANUAL

Este manual está diseñado para brindarle al comprador un medio para identificar las piezas del tractor para cuando necesite hacer el pedido de un repuesto. Las ilustraciones pueden o no representar los ensambles reales; por lo tanto, no se recomienda utilizar este manual como una guía para ensamblar o desarmar el tractor. Algunos accesorios y piezas están dibujados en tamaños más grandes para identificarlos con mayor facilidad.

Cada tractor tiene su propio número de modelo.

El número de modelo del tractor se encuentra en el guardabarros debajo del asiento.

Cuando haga el pedido de una pieza, siempre brinde la siguiente información:

- Producto: "TRACTOR"
- NÚMERO DE MODELO: "SRD17530" (280023)"
- Número de pieza
- Descripción de la pieza

ÍNDICE

DIAGRAMA.....	27
DIAGRAMA ELÉCTRICO	28-29
CHASIS	30-31
TRANSMISIÓN	32-33
MOTOR	34-35
DIRECCIÓN	36-37
PLATAFORMA DE LA CORTADORA DE CÉSPED.....	38-39
ELEVACIÓN DE LA CORTADORA DE CÉSPED.....	40
ASIENTO.....	41
CONTENEDOR.....	42
CALCOMANÍAS.....	43
TRANSEJE	44-45
MOTOR	46-50

TRACTOR - - MODEL NUMBER SRD17530 (280023)

SCHEMATIC

SCH17

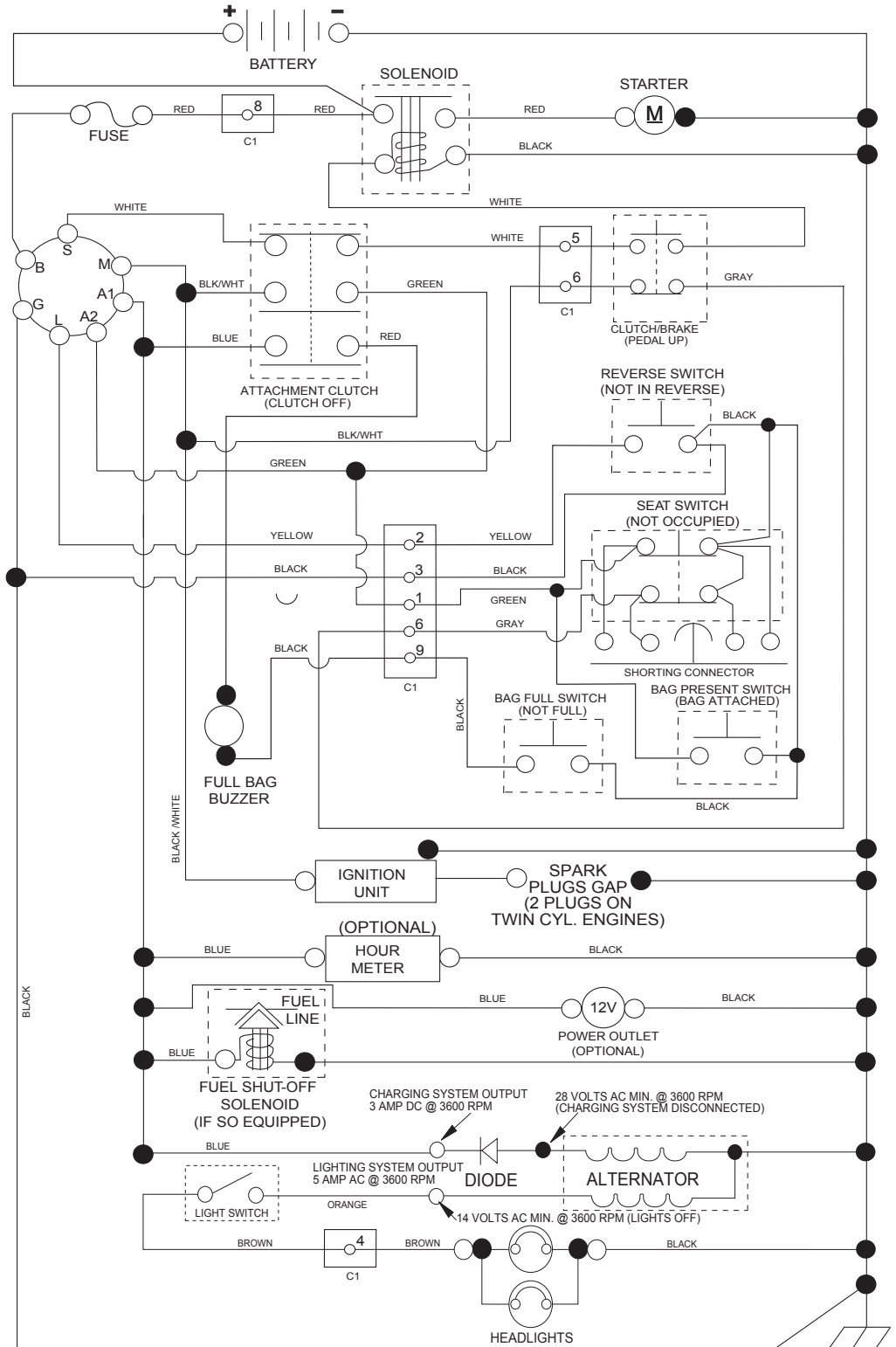

NOTE
YOUR TRACTOR IS EQUIPPED WITH A SPECIAL ALTERNATOR SYSTEM. THE LIGHTS ARE NOT CONNECTED TO THE BATTERY, BUT HAVE THEIR OWN ELECTRICAL SOURCE. BECAUSE OF THIS, THE BRIGHTNESS OF THE LIGHTS WILL CHANGE WITH ENGINE SPEED. AT IDLE THE LIGHTS WILL DIM. AS THE ENGINE SPEED IS INCREASED, THE LIGHTS WILL BECOME THEIR BRIGHTEST.

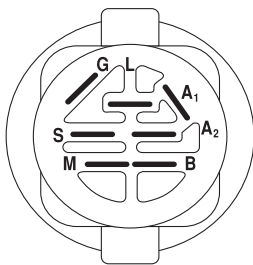

IGNITION SWITCH

POSITION	CIRCUIT	"MAKE"
OFF	M+G+A1	
RUN/OVERRIDE	B+A1	
RUN	B+A1	L+A2
START	B + S + A1	

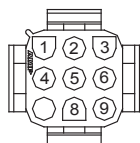

CHASSIS HARNESS CONNECTOR (C1) (MATING SIDE)

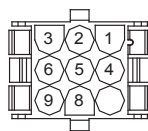

DASH HARNESS CONNECTOR (C1) (MATING SIDE)

WIRING INSULATED CLIPS
NOTE: IF WIRING INSULATED CLIPS WERE REMOVED FOR SERVICING OF UNIT, THEY SHOULD BE RE-INSTALLED TO PROPERLY SECURE YOUR WIRING.

NON-REMOVABLE CONNECTIONS

REMOVABLE CONNECTIONS

TRACTOR - - MODEL NUMBER SRD17530 (280023)

ELECTRICAL

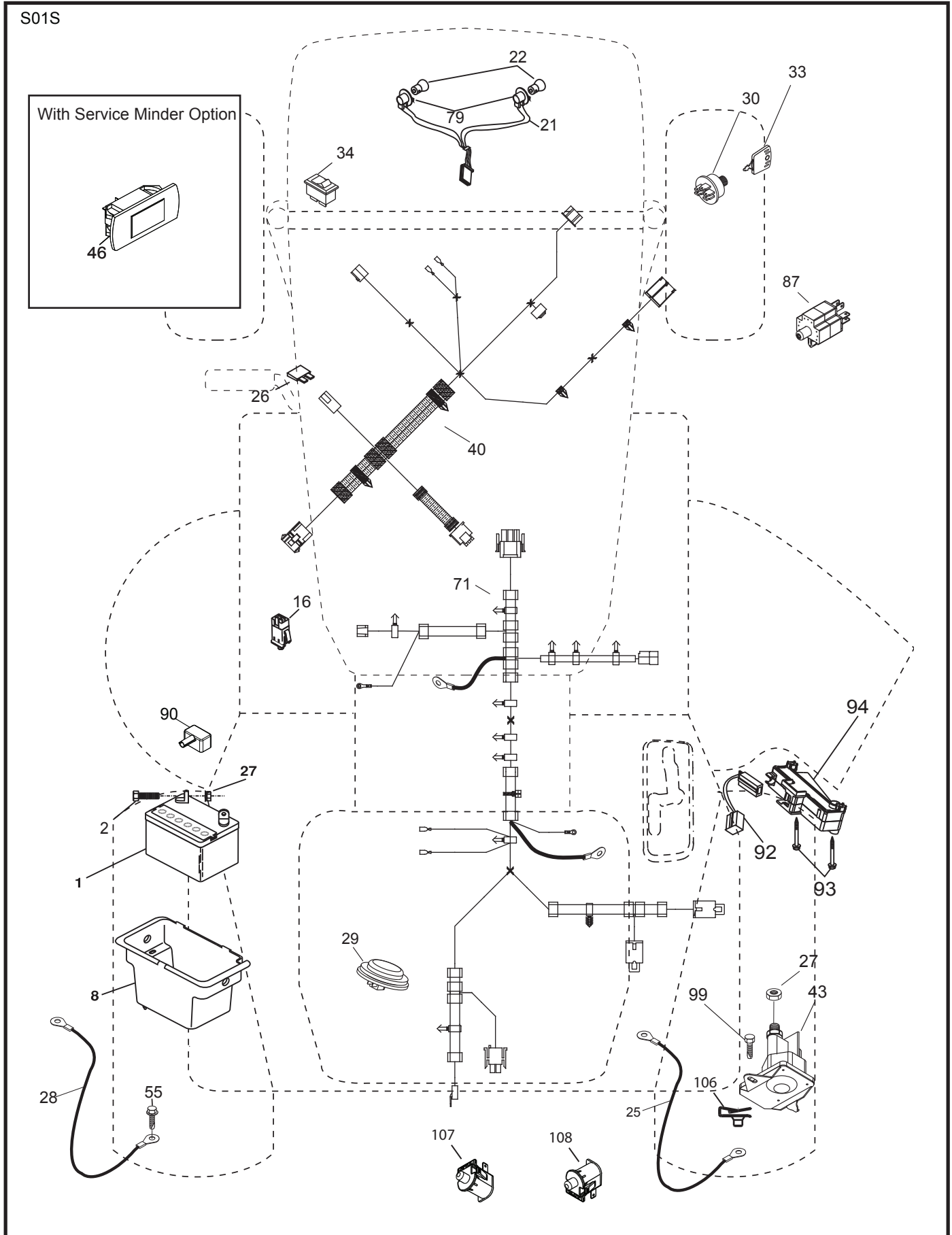

TRACTOR - - MODEL NUMBER SRD17530 (280023)

ELECTRICAL

KEY NO.	PART NO.	DESCRIPTION
1	532 16 34-65	Battery
2	874 76 04-12	Bolt Hex Head 1/4-20 x 3/4
8	532 41 97-91	Box Battery
16	532 17 61-38	Switch Interlock Push-In
21	532 40 02-52	Harness Socket Light w/4152J
22	532 00 41-52	Bulb Light
25	532 41 66-94	Cable Starter
26	532 17 51-58	Fuse
27	873 51 04-00	Nut Keps Hex 1/4-20 unc
28	532 42 16-86	Cable, Ground
29	532 40 15-45	Switch, Seat
30	532 19 33-50	Switch, Ign
33	532 41 19-33	Key/Chain
34	532 11 07-12	Switch Light/Reset
40	532 42 10-02	Harness Ign. Dash
43	532 19 25-07	Solenoid
55	817 06 05-12	Screw Thdrol 5/16-18 x 3/4 TYTT
71	532 42 94-12	Harness Ign. Chassis
79	532 17 52-42	Socket Asm. Bulb
87	532 42 10-60	Switch Railmount NO-NC-NC
90	532 43 53-95	Cover Terminal
92	532 19 66-15	Harness Pigtail
93	532 19 25-40	Screw Plastite 10-14 x 2.0
94	532 19 18-34	Module Reverse ROS
99	817 67 04-12	Screw 1/4-20 x 3/4
106	532 17 48-14	Palnut Lugs 1/4
107	532 42 10-61	Switch Snapmount No #2
108	532 42 10-62	Switch Snapmount NC

NOTE: All component dimensions given in U.S. inches
1 inch = 25.4 mm

TRACTOR - - MODEL NUMBER SRD17530 (280023)
CHASSIS AND ENCLOSURES

KEY NO.	PART NO.	DESCRIPTION
3	581 05 63-01	Logo
5	532 43 89-64	Dash
14	532 44 12-67	Hood
15	532 44 14-28	Lens LH
18	532 44 13-68	Grille
25	532 44 14-27	Lens RH
34	580 91 09-01	Plate engine
36	817 06 05-12	Screw 5/16-18 x 3/4
37	532 44 14-19	Fender
52	873 68 05-00	Nut Crown lock 5/16-18
58	532 41 22-80	Drawbar Upper
62	872 11 06-08	Bolt 3/8-16 x 1 Gr
68	817 49 05-08	Screw Thdrol 5/16-18 x 1/2
118	819 13 13-16	Washer 13/32 x 13/16 x 16
119	873 68 06-00	Nut Crownlock 3/8-16
130	532 41 63-58	Screw # 10 x .750 BOS Thread
137	532 40 75-90	Bumper Dash
150	532 40 66-62	Duct Hood
151	532 40 78-07	Bracket Pivot
152	532 19 95-35	Shield Browning/Debris
159	817 00 06-12	Screw Hex Wsh Thdrol 3/8-16 x 3/4
162	532 14 24-32	Screw Hex Wsh Hi-Lo 1/4 x 1/2
175	532 19 94-72	Crossmember
176	532 40 07-76	Screw 10-24 x 5/8 Wshd Qdrx
177	532 19 52-28	Bushing Steering
180	532 41 46-85	Chassis
182	532 40 71-76	Dash Lower
183	874 52 05-20	Bolt Full Thd. 5/16-18 x 1-1/4
189	817 00 05-12	Screw 5/16 - 18 x 3/4
191	532 41 65-01	Insert Reflect Predator LT RH
194	873 90 05-00	Nut Lock Hex Flange 5/16-18
195	532 43 99-76	Plug Dash
199	532 41 87-39	Deck Lift Plate
202	532 44 13-42	Vent Side Hood RH
203	532 44 13-43	Vent Side Hood LH
204	532 44 13-75	Top Vent
205	532 44 13-44	Skirt Side
206	532 44 13-45	Skirt Side
213	874 76 05-12	Bolt hex HD 5/16-18 unc x 3/4
214	532 19 91-45	Clip
217	532 40 91-67	Rod Pivot Chassis
218	532 19 63-95	X piece hood stop
228	532 19 51-61	Stud Fastener
234	532 40 47-42	Bumper Hood
235	532 40 61-29	Spacer Fender
236	873 93 05-00	Nut Center Lock 5/16-18
238	532 44 13-74	Trim
239	532 40 48-83	Clip
282	532 41 41-10	Clip retainer console
283	532 44 05-31	Console Deck lift HUSQ N/FR. Gr
284	532 44 08-59	Console SHFT RH
287	817 60 04-06	Screw Hex Washhead 1/4-20 x 3/8
297	532 40 66-65	Insert Reflect Predator LT LH
308	532 17 18-77	Bolt 5/16-18 unc x 3/4
309	532 43 02-46	Backplate bagger SRD
310	532 44 66-36	Bracket Hangar Bag LH
311	532 44 66-37	Bracket Hangar Bag RH
319	532 17 46-62	Bracket Actuator
334	532 44 25-37	Bracket Engine

NOTE: All component dimensions given in U.S. inches
1 inch = 25.4 mm

TRACTOR - - MODEL NUMBER SRD17530 (280023)

DRIVE

KEY NO.	PART NO.	DESCRIPTION	KEY NO.	PART NO.	DESCRIPTION
1	-----	Transaxle, Peerless 206-565 (197941) (See transaxle breakdown.)	161	532 10 57-09	Spring, Return, Clutch
2	532 12 35-83	Key Square	165	532 19 62-12	Busing Shaft Brake Hand Control
15	819 13 13-16	Washer 13/32 x 13/16 x 16 Ga.	166	532 42 91-64	Nut Push .625
17	532 19 72-97	Spring, Brake	167	532 40 52-57	Latch Brake Parking
22	532 41 66-14	Rod Shift	172	532 19 76-57	Strap Torque LH
23	532 10 69-33	Knob	174	532 19 72-89	Nut Push
26	532 19 74-55	Spring Brake RTN	175	532 19 78-58	Shaft Asm Shift
29	532 19 72-67	Rod, Brake	176	532 19 62-14	Arm Clevis Rod Shift
33	812 00 00-01	Ring E	178	532 19 63-14	Spring Shift
35	532 40 10-31	Rod, Brake, Park	183	532 13 70-57	Spacer, Axle
37	532 12 17-49	Washer 25/32 x 1-1/4 x 16 Ga.	184	532 44 14-07	Handle Parking Brake
42	532 12 48-72	Cover, Foot Pedal	185	872 11 06-22	Bolt
49	872 11 06-14	Bolt	186	532 19 43-21	Spacer Retainer
50	532 19 43-27	Pulley Idler Flat	187	819 13 32-10	Washer
51	873 90 06-00	Lock Nut 3/8-16	188	532 19 43-23	Link Clutch Ground Drive
52	532 19 43-26	Idler V-Groove	189	532 19 43-17	Bellcrank Ground Drive
56	532 13 82-55	Belt, Drive	190	532 19 43-18	Keeper Bellcrank Ground Drive
61	532 16 59-99	Pulley Transaxle	192	532 15 03-60	Nut Lock Center 1/4-28
64	532 19 62-00	Shaft Asm. Pedal Brake Control	193	817 06 05-12	Screw 5/16-18 x 3/4
73	874 49 05-40	Bolt 5/16-18 Gr. 5	195	532 19 73-32	Bracket Brake Rod
116	873 90 05-00	Nut Lock Hex Flange 5/16-18	202	532 19 78-59	Link Shift
125	817 00 05-12	Screw 5/16-18 x 3/4	203	819 11 11-16	Washer 11/32 x 11/16 x 16 Ga.
134	532 19 78-57	Arm Shift	205	532 12 17-48	Washer 25/32 x 1-5/8 x 16 Ga.
139	874 55 04-12	Bolt 1/4-20 unf Gr. 8 w/Patch	221	532 40 31-87	Retainer Spring Clip Handle
140	810 04 04-00	Washer Lock Hvy Helical 1/4	232	874 78 07-16	Bolt 7/16-14 x 1 Gr. 5
141	819 09 12-10	Washer 9/32 x 3/4 x 10 Ga.	233	532 40 52-96	Washer Serrated
153	532 12 47-88	Retainer Spring 1"	287	532 42 16-48	Keeper Pulley
155	812 00 00-28	Ring Retainer	288	532 41 66-17	Link Shift Slave
157	532 10 57-01	Washer Plate Shf	289	532 41 75-20	Bracker Support Shift Outer
158	532 19 43-52	Keeper T/A	290	532 42 00-14	Shaft Asm. Shift Rear
159	876 02 04-12	Pin Cotter 1/8 x 3/4	292	532 41 93-07	Plate Asm. Shift FWD.
160	532 16 94-84	Retainer Clip			

NOTE: All component dimensions given in U.S. inches
1 inch = 25.4 mm

TRACTOR - - MODEL NUMBER SRD17530 (280023)

ENGINE

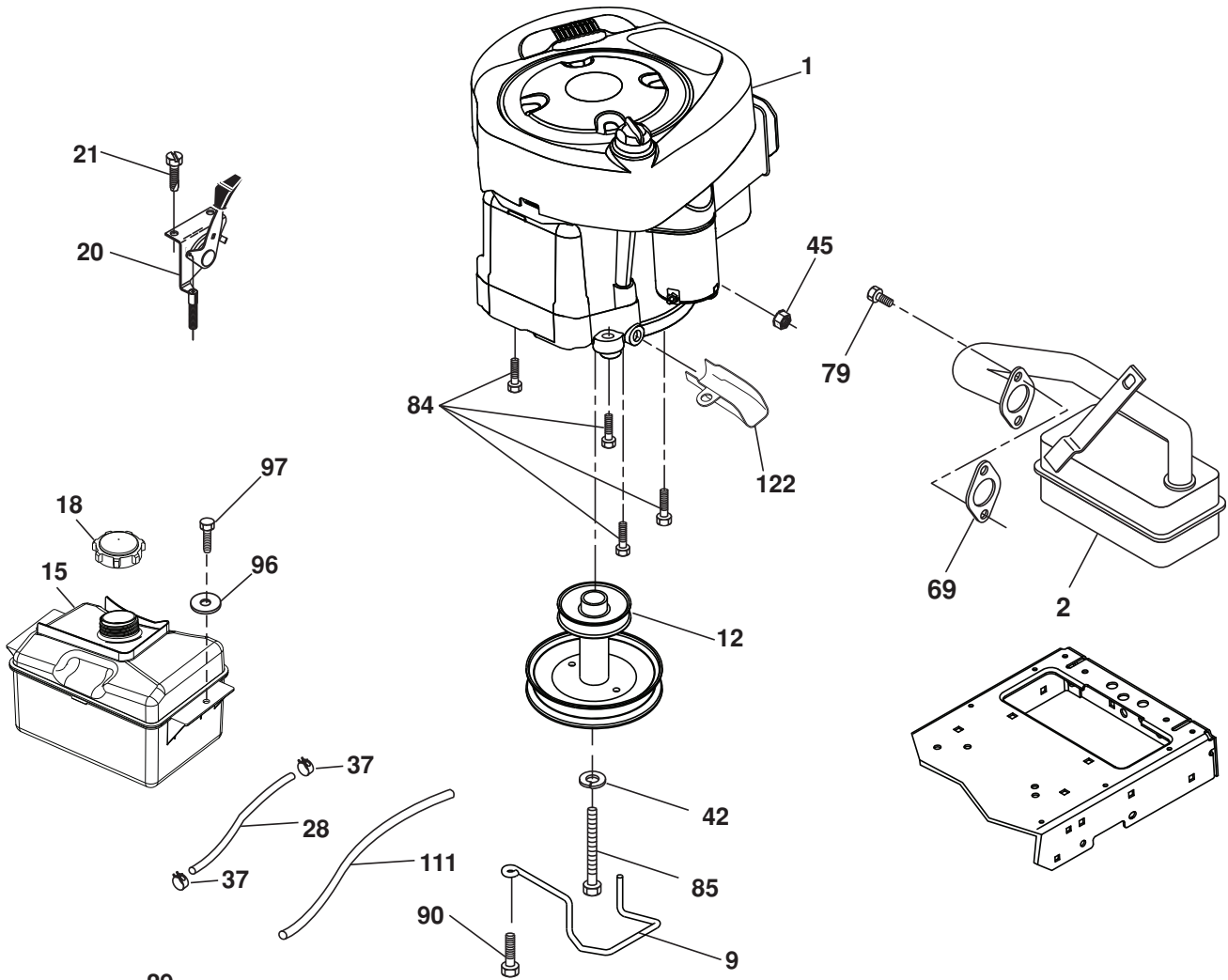

29

OPTIONAL EQUIPMENT
Spark Arrester

engine-tex_BS_52

TRACTOR - - MODEL NUMBER SRD17530 (280023)

ENGINE

KEY NO.	PART NO.	DESCRIPTION
1	-----	Engine B S Model No. 31C707-3346-G5 (438207) (See engine breakdown.)
2	532 13 73-52	Muffler
9	532 19 43-19	Keeper Belt Engine
12	532 14 01-86	Pulley Engine
15	532 43 30-03	Tank Fuel
18	581 17 61-01	Cap 2.25" Vented
20	532 18 38-97	Control Throttle/Choke
21	532 41 63-58	Screw 10 x .750 BOS Thread
28	532 40 11-37	Fuel Line
29	532 13 71-80	Spark Arrester Kit
37	532 12 34-87	Clamp Hose
42	810 04 07-00	Washer Lock 7/16
45	873 51 04-00	Nut Keps Hex 1/4-20 unc
69	532 16 52-91	Gasket
79	532 19 23-34	Screw 5/16-18 x .75
84	817 06 06-20	Screw 3/8-16 x 1-1/4
85	532 17 39-37	Bolt Hex 7/16-20 x 4 x Gr. 5
90	817 00 06-16	Screw 3/8-16 x 1.0
96	819 09 14-16	Washer 9/32 x 7/8 x 16 Ga.
97	817 67 04-12	Screw 1/4-20 x 3/4
111	532 41 41-19	Purge Line
122	532 42 19-22	Extension Drain Oil

NOTE: All component dimensions given in U.S. inches
1 inch = 25.4 mm

For engine service and replacement parts, call the toll free number for your engine manufacturer listed below:

Briggs & Stratton 1-800-233-3723

Engine Power Rating Information

The gross power rating for individual gas engine models is labeled in accordance with SAE (Society of Automotive Engineers) code J1940 (Small Engine Power Torque Rating Procedure), and rating performance has been obtained and corrected in accordance with SAE J1995 (Revision 2002-05). Torque values are derived at 3060 RPM; horsepower values are derived at 3600 RPM. Actual gross engine power will be lower and is affected by, among other things, ambient operating conditions and engine-to-engine variability. Given both the wide array of products on which engines are placed and the variety of environmental issues applicable to operating the equipment, the gas engine will not develop the rated gross power when used in a given piece of power equipment (actual "on-site" or net power). This difference is due to a variety of factors including, but not limited to, accessories (air cleaner, exhaust, charging, cooling, carburetor, fuel pump, etc.), application limitations, ambient operating conditions (temperature, humidity, altitude), and engine-to-engine variability. Due to manufacturing and capacity limitations, Briggs & Stratton may substitute an engine of higher rated power for this Series engine.

TRACTOR - - MODEL NUMBER SRD17530 (280023)

STEERING ASSEMBLY

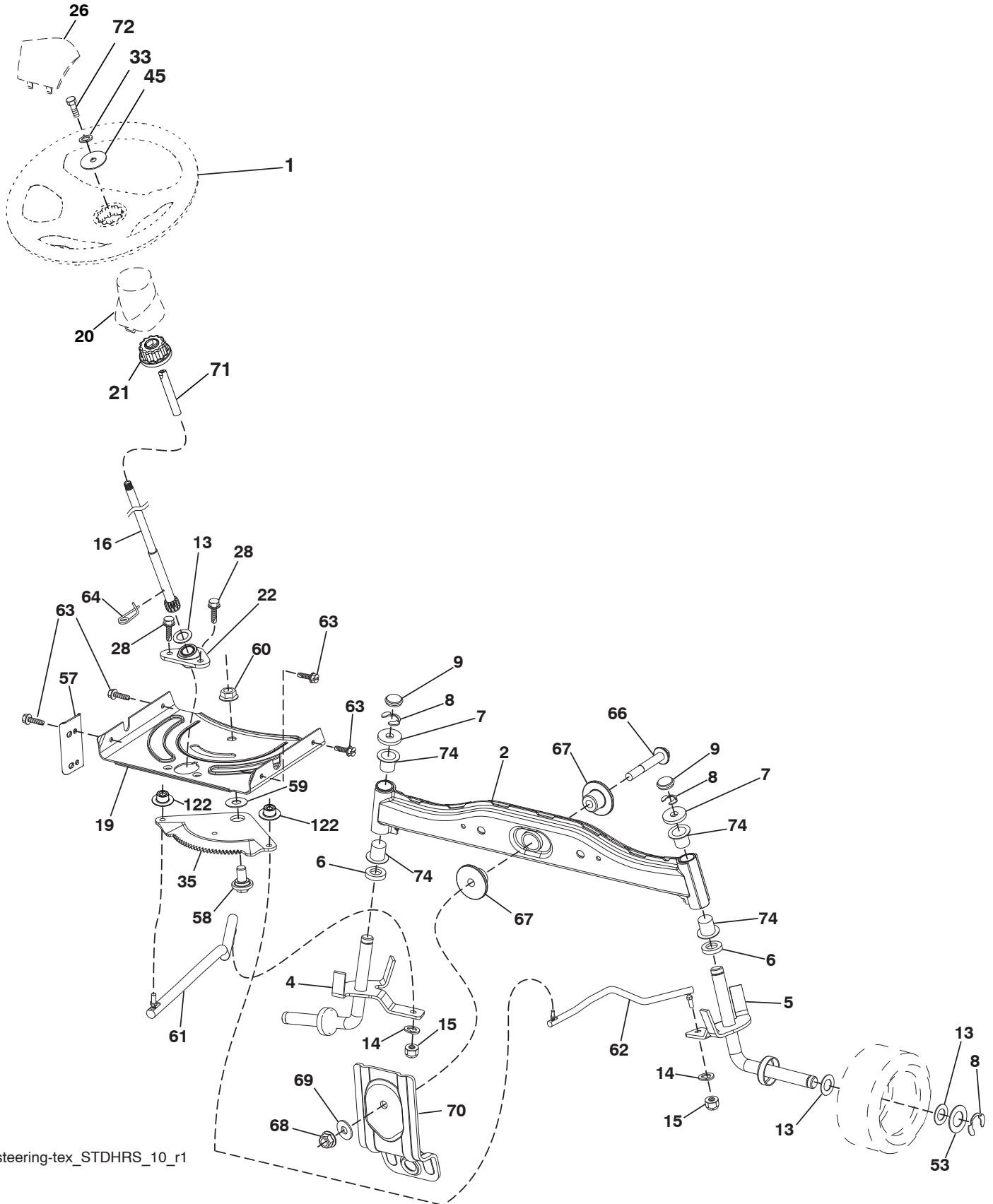

steering-tex_STDHRS_10_r1

TRACTOR - - MODEL NUMBER SRD17530 (280023)

STEERING ASSEMBLY

KEY NO.	PART NO.	DESCRIPTION
1	532 43 99-97	Wheel, Steering
2	532 41 81-68	Axle Asm., Front
4	532 41 68-45	Spindle Asm., LH
5	532 41 68-46	Spindle Asm., RH
6	532 12 49-31	Washer Thrust
7	532 12 17-48	Washer 25/32 x 1-5/8 x 16 Ga.
8	812 00 00-29	Ring, Klip #T5304-75
9	532 12 12-32	Cap, Spindle
13	532 12 17-49	Washer 25/32 x 1-1/4 x 16 Ga.
14	810 04 05-00	Washer, Lock Hvy Hlcl Spr 3/8
15	873 54 06-00	Nut, Crown Lock 3/8-24 unf
16	532 42 93-74	Shaft Steering
19	532 19 47-29	Plate Steering
20	532 44 14-25	Boot, Steering
21	532 18 67-37	Adapter, Wheel Steering
22	532 42 05-37	Supt. Strg. Lower
26	532 43 97-43	Insert, Wheel Steering
28	817 00 06-12	Screw 3/8-16 x 3/4
33	810 04 06-00	Washer Lock Hvy HLCL Spr 5/16
35	532 19 47-32	Gear, Sector Plate
45	819 11 38-12	Washer 11/32 ID x 2 3/8
53	532 18 89-67	Washer Hardened .793 x 1.637 x .060
57	532 40 74-65	Bracket Upstop
58	532 19 47-47	Bolt Shoulder Sector Pivot CFM
59	532 19 47-48	Washer Thrust Sector Steering
60	873 97 10-00	Nut Flange Lock 5/8-11
61	532 19 47-40	Draglink LH
62	532 19 47-41	Draglink, RH
63	817 00 05-12	Screw 5/16-18 x 3/4
64	532 19 98-49	Retainer Clip Spring Steering
66	871 02 07-48	Bolt Hex Fghd 7/16-14 x 3 Serr
67	532 19 47-37	Bushing PM Front Axle
68	873 90 07-00	Nut Lock Flange 7/16-14 Gr. 5
69	532 19 91-62	Washer 1.5 x .505 x .118
70	532 41 70-65	Bracket Deck Susp. Front
71	532 19 07-52	Shaft Exten. Strg. Spline Tex
72	532 42 89-82	Bolt Fin Hex 5/16-18 unc x 4 w/Patch
74	532 12 49-37	Bearing Col Strg Blk
122	532 44 49-62	Cap Gear

NOTE: All component dimensions given in U.S. inches
1 inch = 25.4 mm

TRACTOR - - MODEL NUMBER SRD17530 (280023)

MOWER

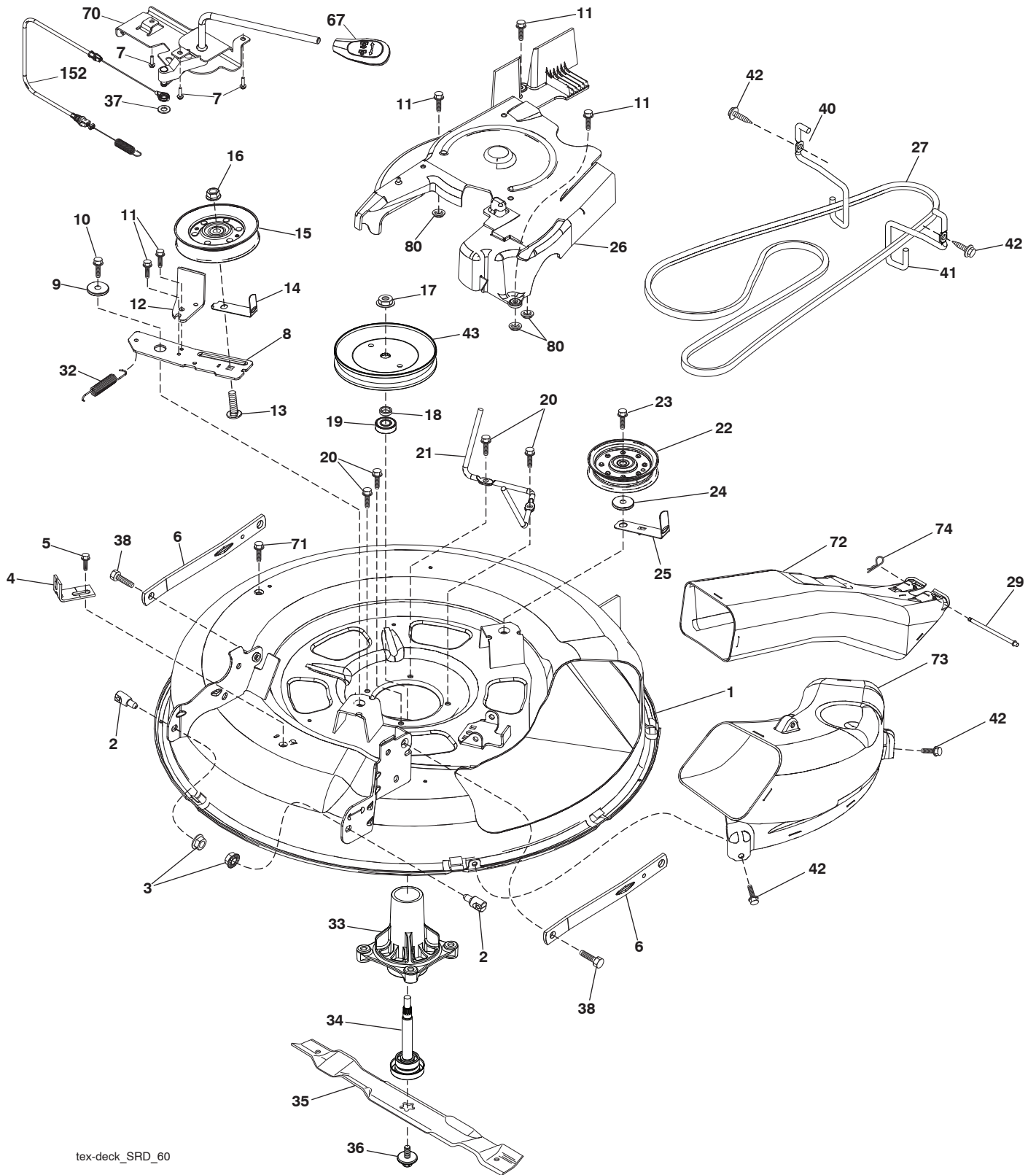

tex-deck_SRD_60

TRACTOR - - MODEL NUMBER SRD17530 (280023)

MOWER

KEY NO.	PART NO.	DESCRIPTION
1	532 41 92-72	Deck Weldment 30"Srd
2	532 19 51-61	Stud Fastner w/'d'anti-Rotatio
3	873 90 05-00	Nut Lock Hex Flange 5/16 - 18
4	532 41 76-45	Bracket Clutch Cable
5	817 00 05-10	Bolt 5/16-18
6	532 41 88-63	Arm Susp Mower Rear Srd
7	532 41 63-58	Screw #10 x 0.750 BOS Thread
8	532 42 02-52	Arm Idler 30"Srd
9	532 19 90-92	Spacer Retainer
10	817 00 06-16	Screw 3/8 - 16 X 1 Smgml Tap/R Blk
11	532 13 77-29	Screw Thd Roll 1/4 - 20 X 5/8
12	532 19 94-70	Arm Brake Mower 38" RH Tex
13	872 11 06-12	Bolt Carr Sh 3/8 - 16 X 1 - 1/2 Gr5
14	532 15 60-85	Keeper Belt Idler
15	532 14 67-63	Pulley Idler V-Groove Dim 4.25
16	873 90 06-00	Nut Lock FIG 3/8 - 16 unc
17	532 40 02-34	Nut Flange Lock Top
18	532 18 76-90	Washer Spacer Mandrel
19	532 11 04-85	Bearing Ball Mandrel
20	532 17 39-84	Screw Thd Roll Dod Pt Hex
21	532 41 69-10	Keeper Belt Mandrel 30"
22	532 17 58-20	Pulley Idler Flat Unplated
23	817 49 06-28	Screw Thdrol 3/8 - 16 X 1-3/4
24	819 13 20-12	Washer 13/32 X 1 - 1/4 X 12 Ga
25	532 42 02-53	Keeper Belt 30"Srd
26	532 42 02-55	Cover Mandrel Mwr 30"Black
27	532 41 92-71	V-Belt Drive
29	532 42 08-95	Hinge Pin
32	532 40 18-72	Spring Return Deck 38/46"
33	532 18 72-81	Housing Mandrel 4pt Service
34	532 19 28-72	Shaft Asm Mndrl N/Greaseable 38
35	532 41 92-74	Blade Mower Bagging Srd
36	532 19 30-03	Bolt/Washer Asm 7/16 - 20 unf
37	819 13 13-16	Washer 13/32 x 13/16 x 16 Ga.
38	532 19 65-39	Bolt Shoulder
40	532 41 92-70	Keeper Belt Engine LH
41	532 41 92-65	Keeper Belt Engine RH
42	817 00 06-12	Screw Hexwsh THDR 3/8-16 x 3/4 BL
43	532 41 68-77	Pulley Mandrel 6 5 Pd 30"
67	532 40 30-12	Handle clutch cable
70	532 40 12-46	Clutch Asm. Manual
71	817 67 06-08	Screw 3/8-16 x 1/2
72	532 41 72-36	Chute Upper SRD 30R
73	532 42 52-74	Chute Lower SRD 30R
74	532 12 46-70	Retainer Spring
80	532 42 30-62	Pal Nut 1/4
152	532 43 51-11	Manual Clutch Cable
--	532 19 28-70	Mandrel Assembly (Includes Housing (key #33), Shaft Assembly (key #34), And Bearing Only (key #19)-Pulley/Nut/Washer And Blade Bolt/Washers Not Included)
--	532 43 18-88	Replacement Mower Complete

NOTE: All component dimensions given in U.S. inches
1 inch = 25.4 mm

TRACTOR - - MODEL NUMBER SRD17530 (280023)

MOWER LIFT

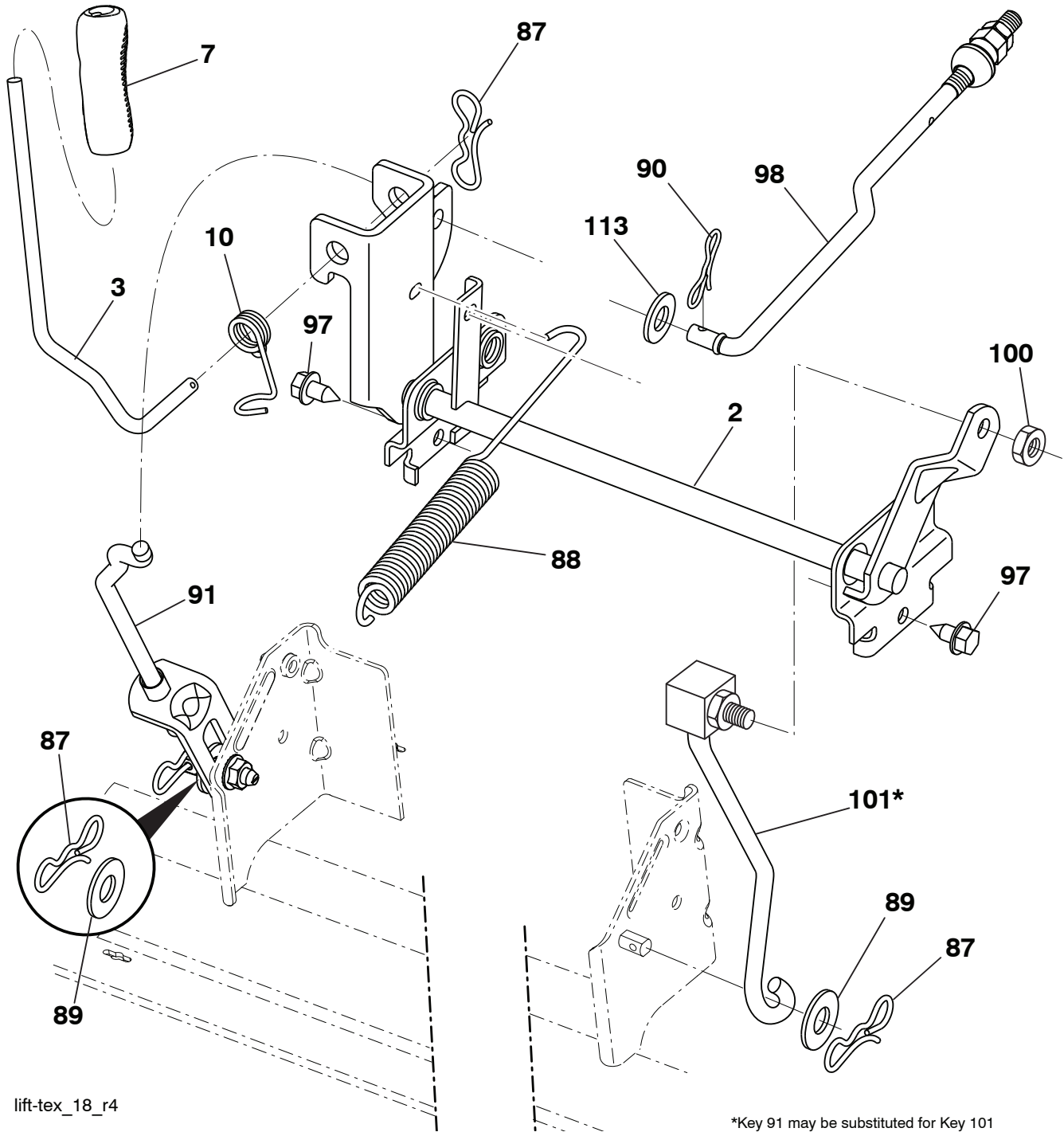

lift-tex_18_r4

*Key 91 may be substituted for Key 101

KEY NO.	PART NO.	DESCRIPTION
2	532 42 20-27	Shaft Asm., Lift
3	532 19 52-31	Lever Asm., Lift RH
7	580 96 23-01	Grip, Lever
10	532 19 63-14	Spring Torsion
87	532 19 42-09	Pin Cotter 7/16 Bow Tie Lock
88	532 41 07-10	Spring Lift Assist
89	819 19 19-12	Washer Clear Zinc
90	532 19 42-08	Pin Cotter 5/16 Bow Tie Lock
91	532 19 51-81	Link Lift Susp Mower Rear

KEY NO.	PART NO.	DESCRIPTION
97	817 00 06-12	Screw 3/8-16 x .75
98	532 19 52-64	Link Lift Susp. Front Mower
100	873 93 06-00	Nut Centerlock 3/8-16 unc
101	532 40 70-03	Link.Asm.Lift.FXD
113	819 17 19-12	Washer 17/32 X 1-3/16 X 12 Ga.

NOTE: All component dimensions given in U.S. inches
1 inch = 25.4 mm

TRACTOR -- MODEL NUMBER SRD17530 (280023)

SEAT ASSEMBLY

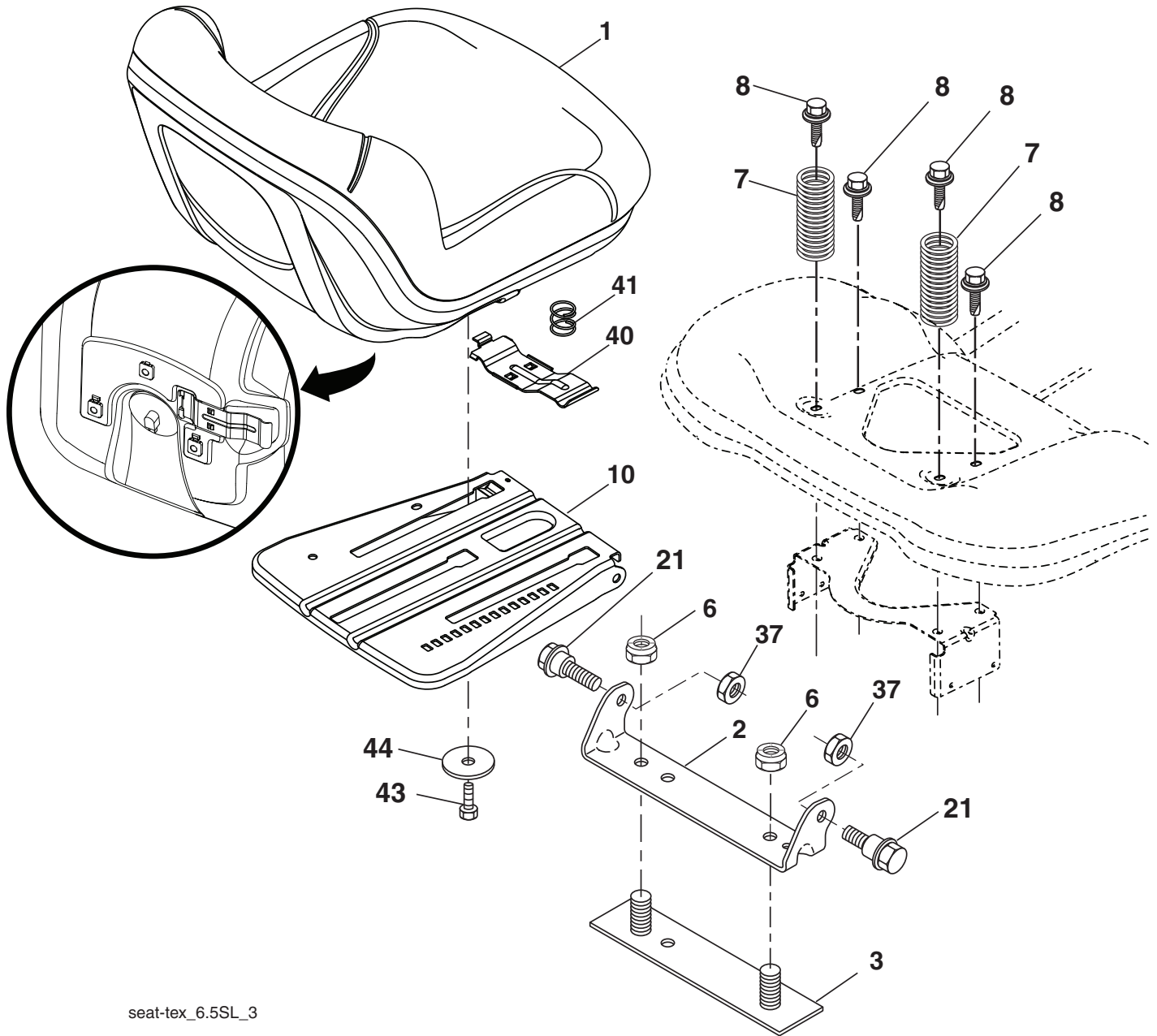

seat-tex_6.5SL_3

KEY NO.	PART NO.	DESCRIPTION
1	532 43 97-09	Seat
2	532 18 01-66	Bracket Pivot Fender
3	532 14 06-75	Strap, Asm Fender
6	873 80 06-00	Nut, Lock w/Ins. 3/8-16 unc
7	532 12 41-81	Spring, Seat Cprsn
8	532 17 18-77	Bolt 5/16-18 unc x 3/4 w/Sems
10	532 19 69-77	Pan, Seat
21	532 17 18-52	Bolt, Shoulder 5/16-18

KEY NO.	PART NO.	DESCRIPTION
37	873 80 05-00	Nut, Lock 5/16-18 unc
40	532 19 76-61	Handle Slide Seat
41	532 19 82-00	Spring Latch Seat
43	874 76 06-12	Bolt 3/8-16 x 3/4
44	819 13 38-12	Washer 13/32 x 2-3/8 x 12 Ga.

NOTE: All component dimensions given in U.S. inches
1 inch = 25.4 mm

TRACTOR - - MODEL NUMBER SRD17530 (280023)

BAGGER

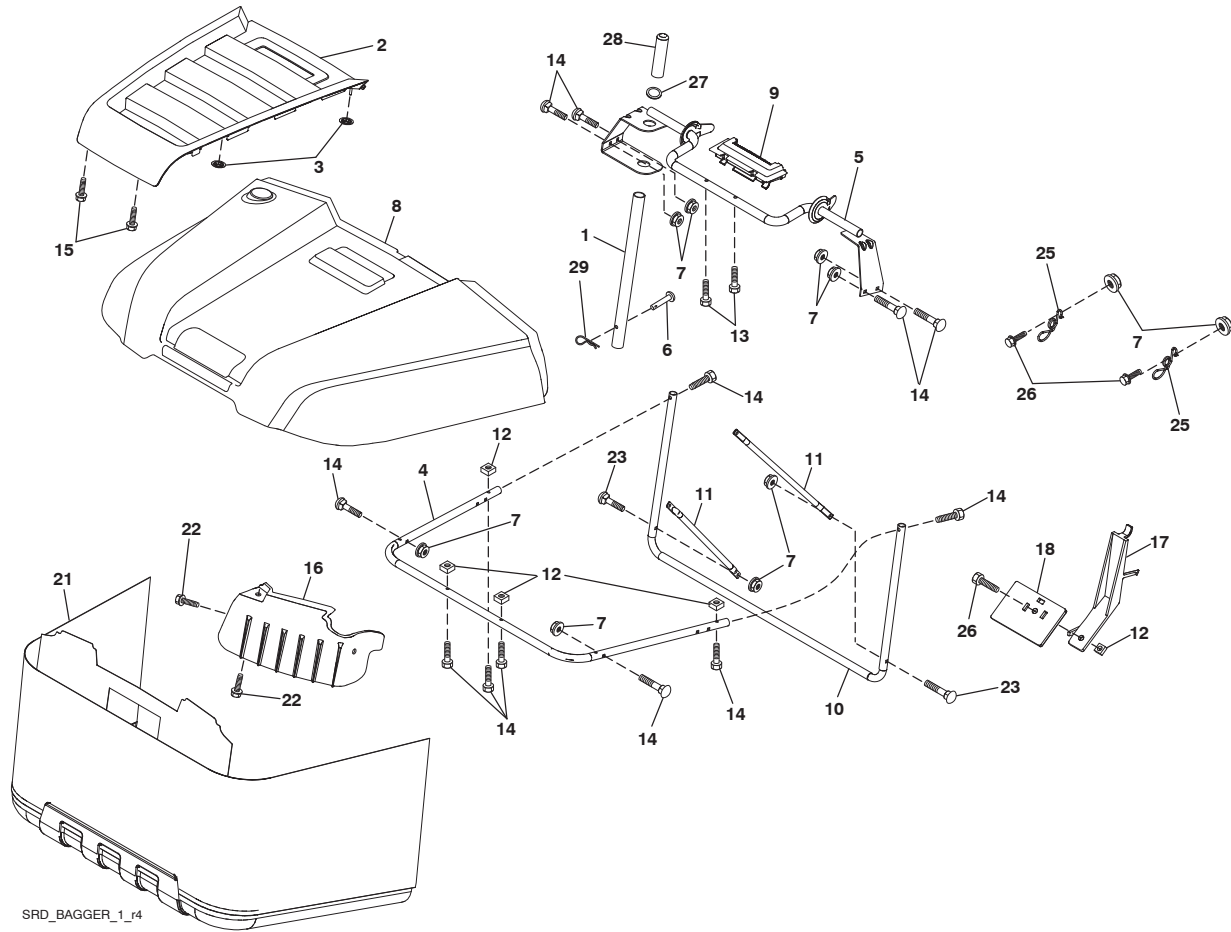

KEY NO.	PART NO.	DESCRIPTION
1	532 42 86-10	Tube Handle Bagger SRD
2	532 44 13-58	Applique Top
3	532 41 38-08	Nut Push
4	532 41 71-90	Frame Asm Bagger Top
5	532 41 76-32	Frame Asm Top Bagger SRD
6	532 12 68-75	Drilled Rivet
7	873 90 04-00	Nut Hex Flange 1/4-20 unc
8	532 44 12-61	Cover Bagger SRD
9	532 41 76-29	Insert Handle Bagger
10	532 41 71-90	Frame Front
11	532 41 71-88	Tubing Brace Bagger
12	532 42 17-93	Nut Square 1/4
13	532 42 17-80	Screw 1/4 x 1.150 HXWSH
14	532 42 18-00	Bolt Shoulder HX WSH 1/4 x 1.150
15	532 42 18-01	Screw #8 Flat Head

KEY NO.	PART NO.	DESCRIPTION
16	532 42 15-66	Deflector Bagger
17	532 42 17-49	Lever Bagger Full
18	532 42 17-50	Paddle Bagger Full
21	532 42 99-81	Bag Asm SRD
22	532 14 24-32	Screw Hex Wsh Hi-Lo 1/4 - 1/2 unc
23	872 04 04-10	Bolt Carr 1/4-20 unc x 1-1/4
25	532 42 16-14	Spring Latch Bagger
26	817 49 04-12	Screw Hex Thdrol 1/4-20 x 3/4
27	532 42 12-62	Grommet, Rubber SRD
28	532 16 57-87	Grip Handle Black
29	532 19 42-08	Pin Cotter 5/16 Bow Tie Lock

NOTE: All component dimensions given in U.S. inches
1 inch = 25.4 mm

TRACTOR -- MODEL NUMBER SRD17530 (280023)

DECALS

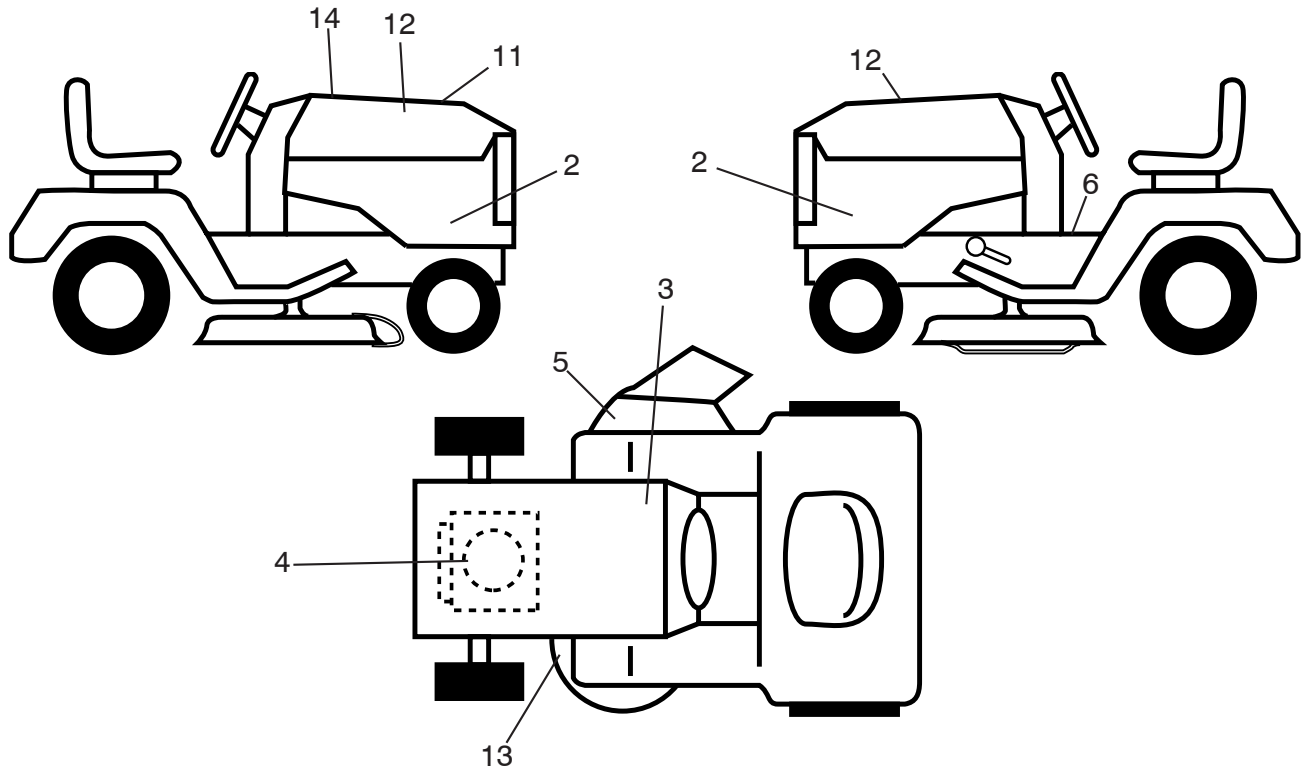

KEY NO.	PART NO.	DESCRIPTION
2	532 44 14-82	Decal, Side Panel RH/LH
3	532 14 50-05	Decal, Battery
4	532 43 10-92	Decal, Engine
5	581 57 94-01	Decal, Warn. Deflector
6	581 57 89-01	Decal, Fender Warning
11	532 44 13-11	Decal, Replacement
12	581 62 73-01	Decal

KEY NO.	PART NO.	DESCRIPTION
13	581 58 00-04	Decal, V-Belt
14	532 42 38-29	Decal, Warning Cust.
--	532 44 14-09	Pad, Footrest LH
--	532 44 18-02	Pad, Footrest RH
--	581 90 22-49	Manual, Operator's (English/Spanish)
--	581 90 23-27	Manual, Parts (English/Spanish)

WHEELS TIRES

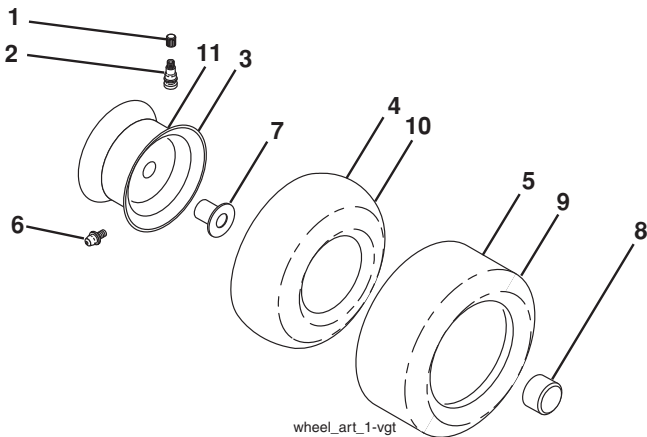

KEY NO.	PART NO.	DESCRIPTION
1	532 05 91-92	Cap, Valve, Tire
2	532 06 51-39	Stem, Valve
3	532 42 52-61	Rim Assembly, Front
4	532 42 16-52	Tube, Front
5	532 12 34-10	Tire, Front
6	532 12 49-57	Fitting, Grease
7	532 12 49-59	Bearing, Flange
8	532 17 50-39	Cap, Axle
9	532 10 62-30	Tire, Rear
10	532 00 71-54	Tube, Rear
11	532 42 52-62	Rim Assembly, Rear
--	532 14 43-34	Sealant, Tire (10 oz. Tube)

NOTE: All component dimensions given in U.S. inches
1 inch = 25.4 mm

TRACTOR -- MODEL NO. SRD17530 (280023)
PEERLESS TRANSAXLE - MODEL NO. 206-565

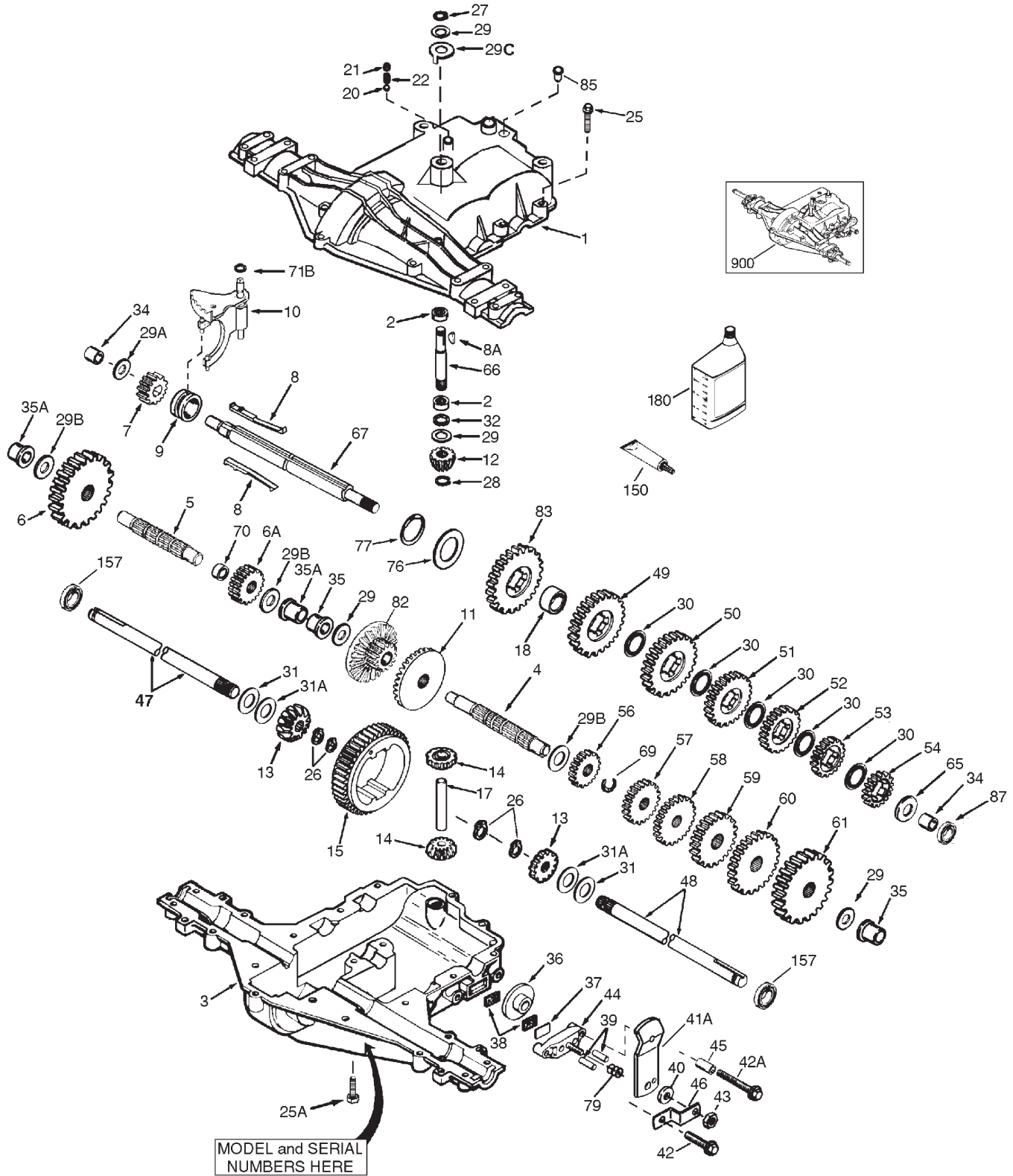

TRACTOR - - MODEL NO. SRD17530 (280023)
PEERLESS TRANSAXLE - MODEL NO. 206-565

KEY NO.	PART NO.	DESCRIPTION	KEY NO.	PART NO.	DESCRIPTION
1	772147	Transaxle Cover	42	792073A	Screw 1/4-20 x 1-1/4"
2	780086A	Needle Bearing 5/8"	42A	792085A	Screw 1/4-20 x 2-1/4"
3	770128	Transaxle Case	43	792075	Locknut 5/16-24
4	776395	Countershaft	44	790025	Brake Pad Holder
5	776409	Output Shaft	45	786067	Spacer .2625 x 1.0
6	778364	Spur Gear (38 teeth)	46	786086	Brake Lever Bracket
6A	778369	Spur Gear (15 teeth)	47	774690	Axle (11-15/16" long)
7	778330	Spur Gear (11 teeth)	48	774691	Axle (16-1/2" long)
8	792180	Shift Key	49	778356	Spur Gear (29 teeth)
8A	792047	Woodruff Key #9	50	778338	Spur Gear (27 teeth)
9	784352	Shift Collar	51	778354	Spur Gear (23 teeth)
10	784378	Shift Rod & Fork	52	778313	Spur Gear (19 teeth)
11	778334	Bevel Gear (30 teeth)	53	778350	Spur Gear (16 teeth)
12	778309	Input Bevel Pinion (13 teeth)	54	778346	Spur Gear (15 teeth)
13	778368	Bevel Gear (13 teeth) (Incl. 14)	56	778355	Spur Gear (11 teeth)
14	778368	Bevel Pinion (13 teeth) (Incl. 13)	57	778351	Spur Gear (21 teeth)
15	778370	Ring Gear (43 teeth)	60	778349	Spur Gear (24 teeth)
17	786188	Drive Pin	61	778345	Spur Gear (25 teeth)
18	786102	Spacer 1.130 X .695	65	780189	Flat Washer .563 ID x .062W
20	792077A	Ball 5/16" dia	66	776422	Input Shaft
21	792211	Cap Screw 3/8-16 x 3/8"	67	776396	Shifter & Brake Shaft
22	792079	Spring .310 OD x .625 L	69	792170	Retaining Ring
25	792073A	Screw 1/4-20 x 1-1/4"	70	786187	Spacer .890
25A	792177	Screw 1/4-20 x 1-3/8"	71B	788092	"O" Ring
26	792125	Retaining Ring (pkg of 2)	76	780090	Flat Washer 1.128 ID x .058W
27	792035	Retaining Ring	77	788078A	Inverted Retaining Ring
28	788040	Retaining Ring	79	792144	Spring .430 OD x .5000 L
29	780072	Thrust Washer .627 ID x .031W	82	778333	Bevel & Spur Gear (30 & 13 teeth)
29A	780160	Thrust Washer .563 ID x .031W	83	778338	Spur Gear (27 teeth)
29B	780051	Thrust Washer .762 ID x .031W	85	792154	Oil Fill Plug
29C	780199	Anti-Rotation Washer .632	87	788089A	Oil Seal 9/16"
30	780108	Cup Washer 1.127 ID x .032W	150	788093A	Liquid Gasket RTV Silicone
31	780001	Flat Washer .750 ID x .056W (Use As Needed)	157	788088A	Oil Seal 3/4"
31A	780195	Flat Washer .750 ID x .062W	180	730229A	Gear Oil 80W90
32	788083	Oil Seal 5/8"	900	794691	Replacement MST-206-545C Transaxle
34	780194	Bushing .563	900	--	Remove: 790079 Brake Lever
35	780193	Flanged Bushing 5/8" ID	900	---	Add: 790058 Brake Lever
35A	780197	Flanged Bushing .751			
36	790075	Brake Disk			
37	790007	Brake Pad Plate			
38	799021	Brake Pad (pkg of 2)			
39	786026	Dowel Pin			
40	792076A	Flat Washer .312 ID x .059W			
41A	790058	Brake Lever			

NOTE: All component dimensions given in U.S. inches
1 inch = 25.4 mm

TRACTOR MODEL NO. SRD17530 (280023)

BRIGGS & STRATTON ENGINE-MODEL NO. 31C707, TYPE NO. 3346-G5

48 SHORT BLOCK

1058 OPERATOR'S MANUAL

1329 REPLACEMENT ENGINE

1330 REPAIR MANUAL

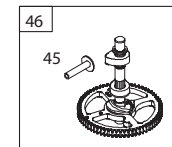
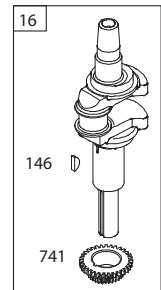
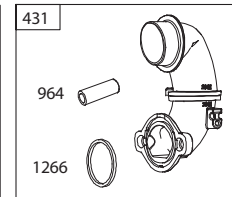
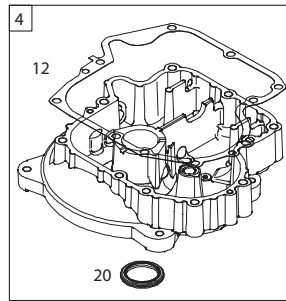
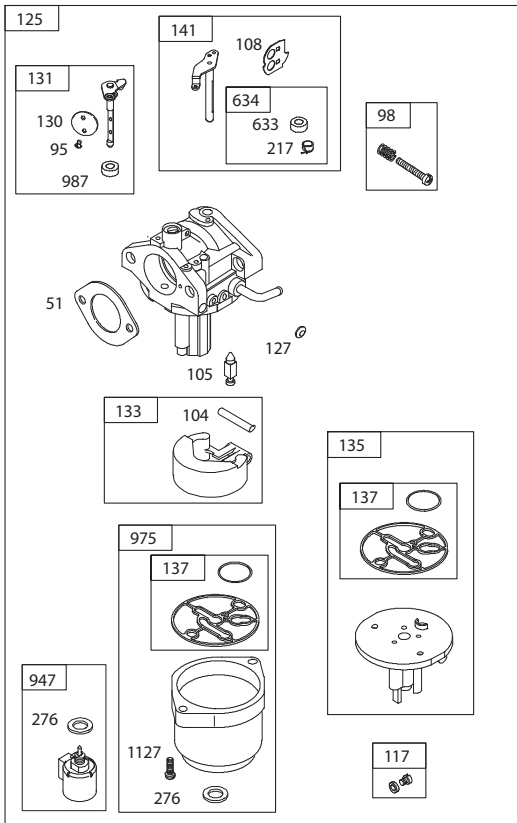
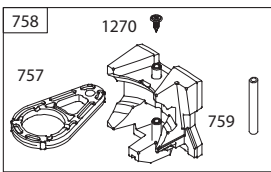
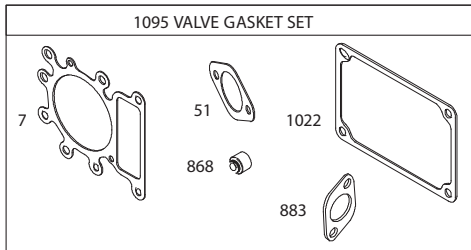
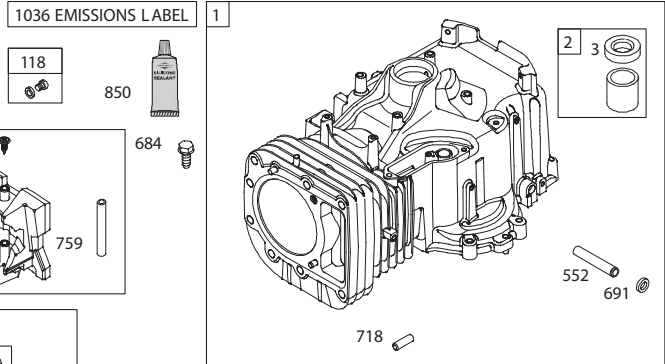
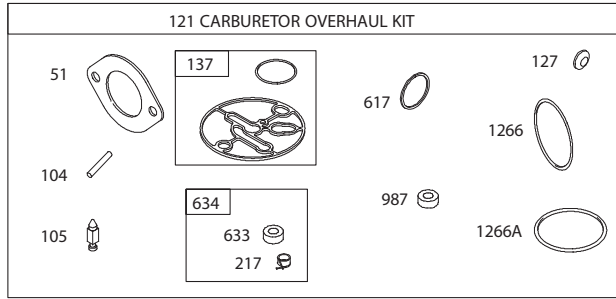
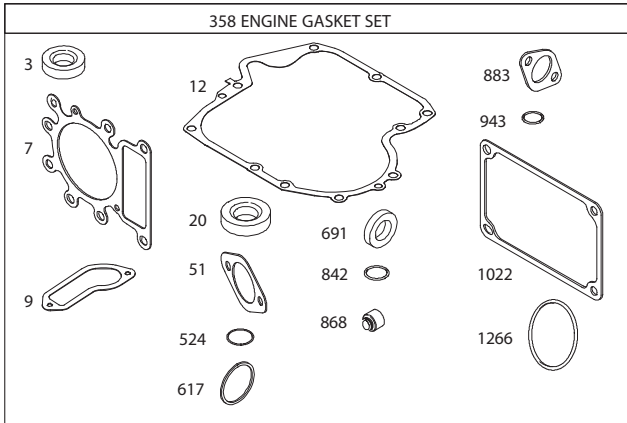

TRACTOR MODEL NO. SRD17530 (280023)
BRIGGS & STRATTON ENGINE-MODEL NO. 31C707, TYPE NO. 3346-G5

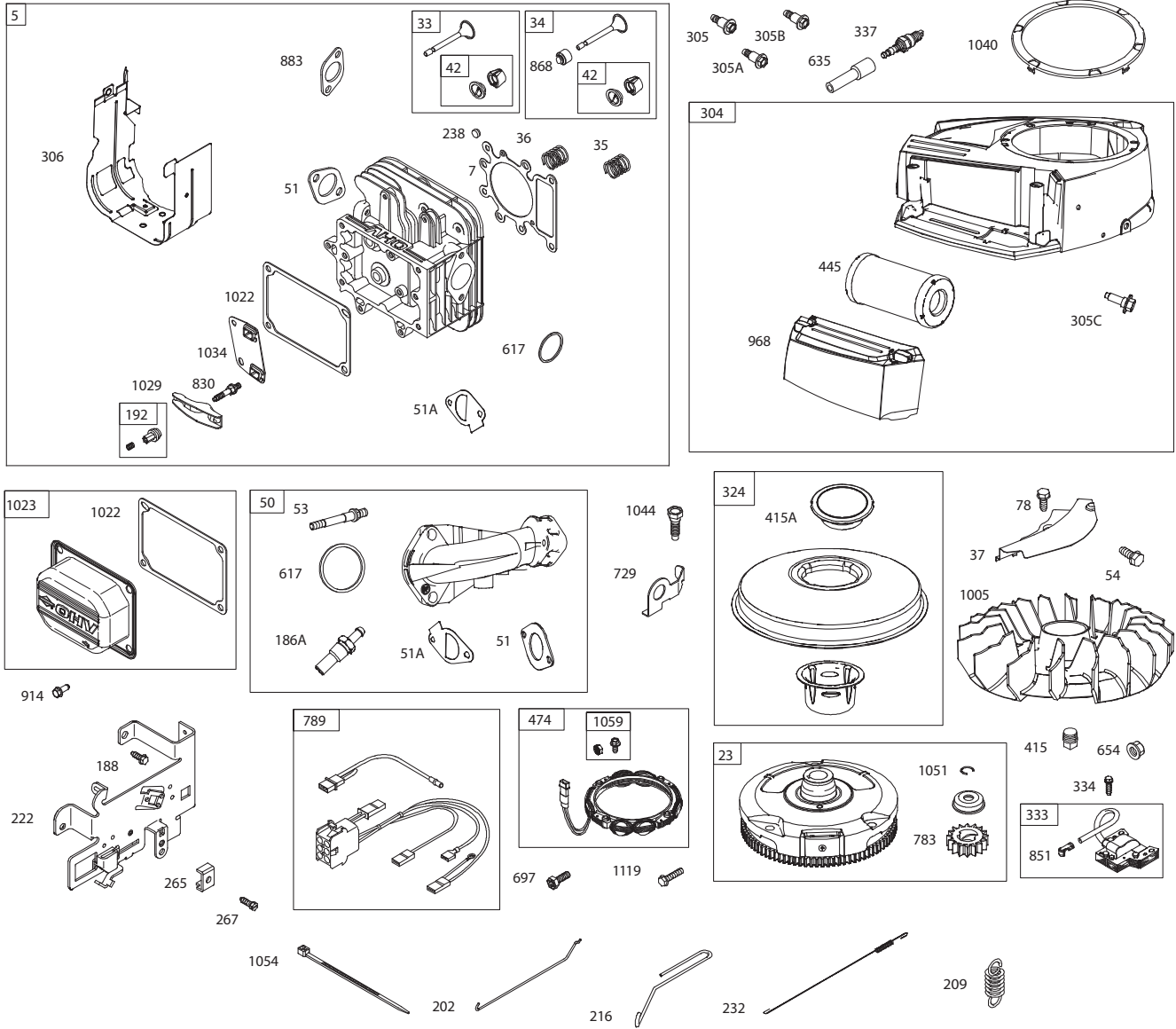

TRACTOR MODEL NO. SRD17530 (280023)
BRIGGS & STRATTON ENGINE-MODEL NO. 31C707, TYPE NO. 3346-G5

KEY NO.	PART NO.	DESCRIPTION	KEY NO.	PART NO.	DESCRIPTION
1	796010	Cylinder Assembly	133	694914	Float-Carburetor
2	797673	Bushing/Seal Kit (Magneto Side)	135	698780	Tube-Fuel Transfer
3	391086s	Seal-Oil (Magneto Side)	137	698781	Gasket-Float Bowl
4	697106	Sump-Engine	141	792777	Kit-Choke Shaft
5	796026	Head-Cylinder	146	691639	Key-Timing
7	796584	Gasket-Cylinder Head	186	794873	Connector-Hose (Intake Manifold)
11	794683	Tube-Breather	187	791766	Line-Fuel (Cut to Required Length)
12	697110	Gasket-Crankcase	188	691693	Screw (Control Bracket)
13	592244	Screw (Cylinder Head)	192	691986	Adjuster-Rocker Arm
15	690946	Plug-Oil Drain	202	691841	Link-Mechanical Governor
16	591762	Crankshaft	209	796260	Spring-Governor (Green)
20	795387	Seal-Oil (PTO Side)	216	691840	Link-Choke
22	692125	Screw (Crankcase Cover/Sump)	217	695409	Spring-Choke Return
23	591759	Flywheel	222	694042	Bracket-Control
24	591757	Key-Flywheel (Steel)	227	691374	Lever-Governor Control
25	796172	Piston Assembly (Standard)	232	691842	Spring-Governor Link
	796173	Piston Assembly (.020" Oversize)	238	691843	Cap-Valve
26	791936	Ring Set (Standard)	240	394358s	Filter-Fuel
	792649	Ring Set (.020" Oversize)	265	691024	Clamp-Casing
27	698469	Lock-Piston Pin	267	794904	Screw (Casing Clamp)
28	796007	Pin-Piston	276	695410	Washer-Sealing
29	794122	Rod-Connecting	304	591642	Blower Housing
32	791118	Screw (Connecting Rod)	305	697102	Screw (Blower Housing) (1/4-20x1.14)
33	792868	Valve-Exhaust	305A	793376	Screw (Blower Housing) (1/4-20x.68)
34	791935	Valve-Intake	305B	795891	Screw (Blower Housing) (10-16x.43)
35	691279	Spring-Valve (Intake)	305C	799370	Screw (Blower Housing) (1/4-20x.80)
36	691279	Spring-Valve (Exhaust)	306	796006	Shield-Cylinder
37	697352	Guard-Flywheel	307	691693	Screw (Cylinder Shield)
42	499586	Keeper-Valve	309	693551	Motor-Starter
43	691968	Slinger-Governor/Oil	310	690323	Screw (Starter Motor)
45	690564	Tappet-Valve	324	796308	Screen/Cup Assembly
46	793880	Gear-Cam	333	799650	Armature-Magneto
48	592059	Short Block	334	691061	Screw (Magneto Armature)
50	591248	Manifold-Intake	337	491055s	Plug-Spark
51	692137	Gasket-Intake	358	796187	Gasket Set-Engine
51A	796081	Gasket-Intake	404	691691	Washer (Governor Crank)
53	591260	Stud (Carburetor)	415	794903	Plug
54	691148	Screw (Intake Manifold)	415A	794129	Plug (Cover/Retainer)
78	691693	Screw (Flywheel Guard)	431	797901	Elbow-Intake
95	690718	Screw (Throttle Valve)	445	796031	Filter-Air Cleaner Cartridge
98	695408	Kit-Idle Speed	462	691261	Washer (Starter Cable)
104	694918	Pin-Float Hinge	474	696459	Alternator
105	696136	Valve-Float Needle	503	691532	Strap-Starter
108	695419	Valve-Choke	505	691251	Nut (Governor Control Lever)
117	699457	Jet-Main (Standard)	510	693699	Drive-Starter
118	695415	Jet-Main (High Altitude)	513	692024	Clutch-Drive
121	796184	Kit-Carburetor Overhaul			
125	591731	Carburetor			
127	690727	Plug-Welch			
130	699500	Valve-Throttle			
131	699501	Kit-Throttle Shaft			

TRACTOR MODEL NO. SRD17530 (280023)
BRIGGS & STRATTON ENGINE-MODEL NO. 31C707, TYPE NO. 3346-G5

KEY NO.	PART NO.	DESCRIPTION	KEY NO.	PART NO.	DESCRIPTION
523	699908	Dipstick	1026	692003	Rod-Push (Intake) (Aluminum)
524	691032	Seal-Dipstick Tube		692011	Rod-Push (Exhaust) (Steel)
525	697184	Tube-Dipstick	1029	691751	Arm-Rocker
552	697144	Bushing-Governor Crank	1034	690822	Guide-Push Rod
562	691119	Screw (Governor Control Lever)	1036		Label-Emissions (Available from a Briggs & Stratton Authorized Dealer)
579	691029	Nut (Starter Cable)			
584	794682	Cover-Breather Passage	1040	698368	Plate-Trim
585	697109	Gasket-Breather Passage	1044	698139	Screw (Flywheel)
601	791850	Hose-Clamp (Green)	1051	691265	Ring-Retaining
614	691620	Pin-Cotter (Governor Crank)	1054	280275	Tie-Cable
616	692012	Crank-Governor	1058	276344TRI	Operator's Manual
617	692138	Seal-O Ring (Intake Manifold) (Red)	1059	698516	Kit-Screw/Washer (Alternator)
633	699813	Seal-Choke/Throttle Shaft (Choke Shaft)	1090	691293	Retainer-Brush
634	698779	Spring/Seal Assembly (Choke Shaft)	1095	794152	Gasket Set-Valve
635	691909	Boot-Spark Plug	1119	691183	Screw (Alternator)
654	690958	Nut (Carburetor)	1127	695407	Screw (Float Bowl)
684	697157	Screw (Breather Assembly)	1263	697124	Reed-Breather
691	692407	Seal-Governor Shaft	1264	697104	Screw (Breather Reed)
697	791680	Screw (Drive Cap)	1266	691917	Seal-O Ring (Intake Elbow) (Red)
718	690959	Pin-Locating	1266A	697123	Seal-O Ring (Intake Elbow)
724	697478	Link-Starter Switch	1270	793243	Plug-AVS Counterweight
729	691224	Clip-Wire	1329	31C707-	
741	697128	Gear-Timing		3026-G5	Replacement Engine
757	793242	Link-Counterweight	1330	272147	Repair Manual
758	793763	Counterweight			
759	697392	Pin-Counterweight			
783	693713	Gear-Pinion			
789	698329	Harness-Wiring			
797	693167	Nut (Brush Retainer)			
801	691283	Cap-Drive			
802	691286	Cap-End			
830	691095	Stud-Rocker Arm			
842	691031	Seal-O Ring (Dipstick Tube)			
847	790442	Dipstick/Tube Assembly			
850	100106	Sealant-Liquid			
851	692424	Terminal-Spark Plug			
868	690968	Seal-Valve			
883	692236	Gasket-Exhaust			
914	697551	Screw (Rocker Cover)			
947	699915	Solenoid-Fuel			
964	799159	Cap-Connector			
968	591647	Cover-Air Cleaner			
975	699502	Bowl-Fuel			
987	698777	Seal-Throttle Shaft			
1005	796083	Fan-Flywheel			
1022	272475s	Gasket-Rocker Cover			
1023	797421	Cover-Rocker			

Carburetor Overhaul Kit	Key No. 121
Engine Gasket Set	Key No. 358
Valve Gasket Set	Key No. 1095

SERVICE NOTES

TRACTOR MODELO NO. SRD17530 (280023)

DIAGRAMA

SCH17-S

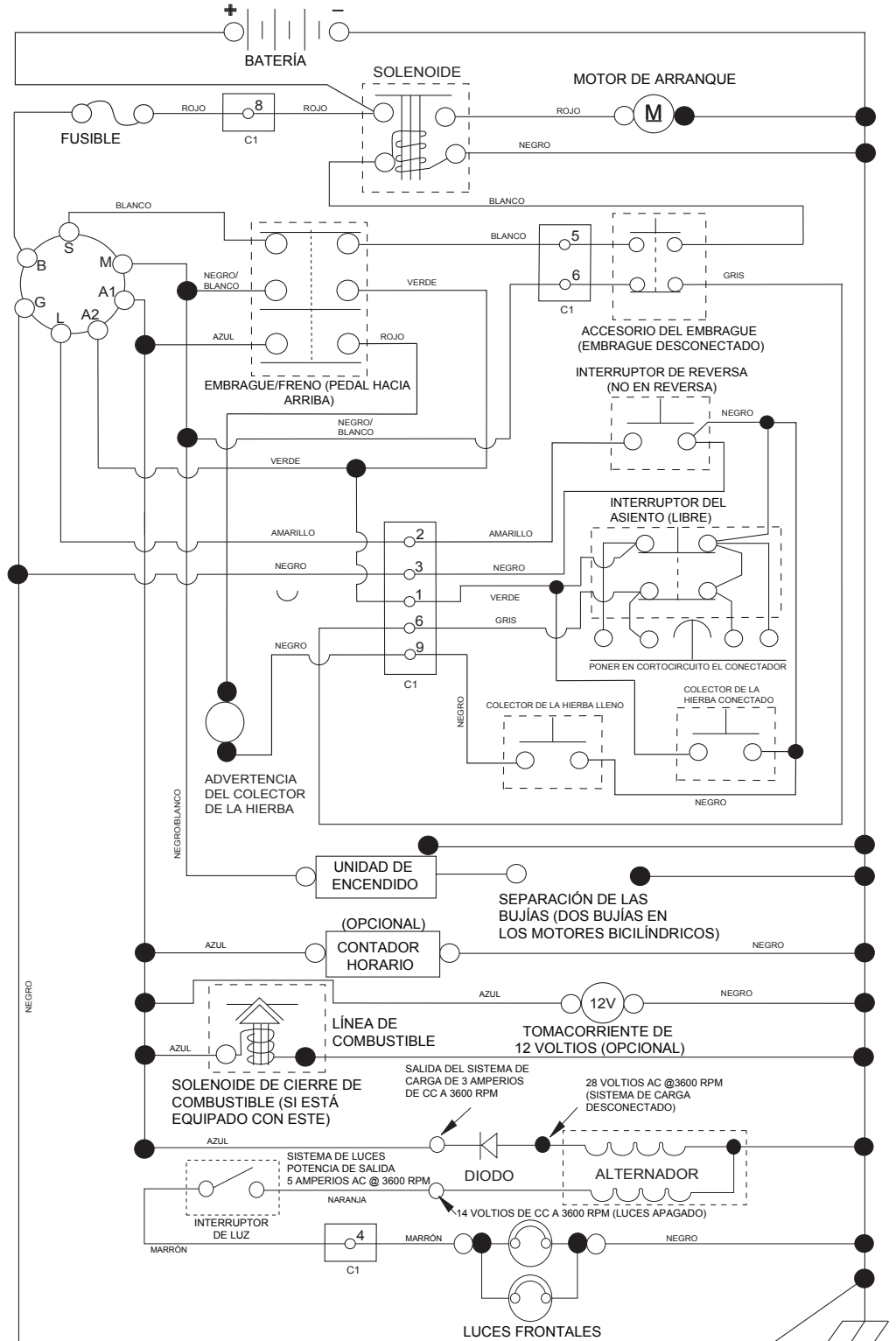

NOTAS:
 QUE SU TRACTOR ES EQUIPADO CON UN SISTEMA ESPECIAL DE ALTERNADOR. LAS LUCES NO SON CONECTADAS A LA BATERIA, PERO TIENEN SU PROPIA FUENTE ELECTRICA. A CAUSA DE ESTO, EL BRILLO DE LAS LUCES CAMBIARA CON LA VELOCIDAD DE MOTOR. EN LENTO, LAS LUCES NO SON COMO BRILLANTES. CUANDO EL MOTOR ES ACELERADO, LA LUZ CONSEGUIRÁ MÁS BRILLANTE.

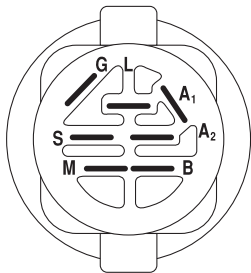

INTERRUPTOR DE ENCENDIDO

POSICIÓN	CIRCUITO «MARCA»
APAGADO	M+G+A1
PONER EN FUNCIONAMIENTO/ANULAR	B+A1
PONER EN FUNCIONAMIENTO	B+A1 L+A2
ARRANCAR	B + S + A1

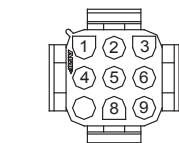

CONEXIÓN DEL ARNÉS DEL CHASIS (LATERAL QUE COINCIDA)

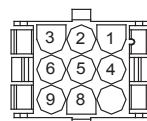

CONEXIÓN PARA EL ARNÉS DEL TABLERO (LATERAL QUE COINCIDA)

NOTA SOBRE LAS ABRAZADERAS DE AISLAMIENTO DEL CABLEADO: SI SE QUITAN LAS ABRAZADERAS DE AISLAMIENTO DEL CABLEADO PARA HACER EL MANTENIMIENTO DE LA UNIDAD, SE LAS DEBERÁ INSTALAR NUEVAMENTE PARA PROTEGER EL CABLEADO ADECUADAMENTE.

CONEXIONES NO DESMONTABLES

CONEXIONES DESMONTABLES

TRACTOR MODELO NO. SRD17530 (280023)

DIAGRAMA ELÉCTRICO

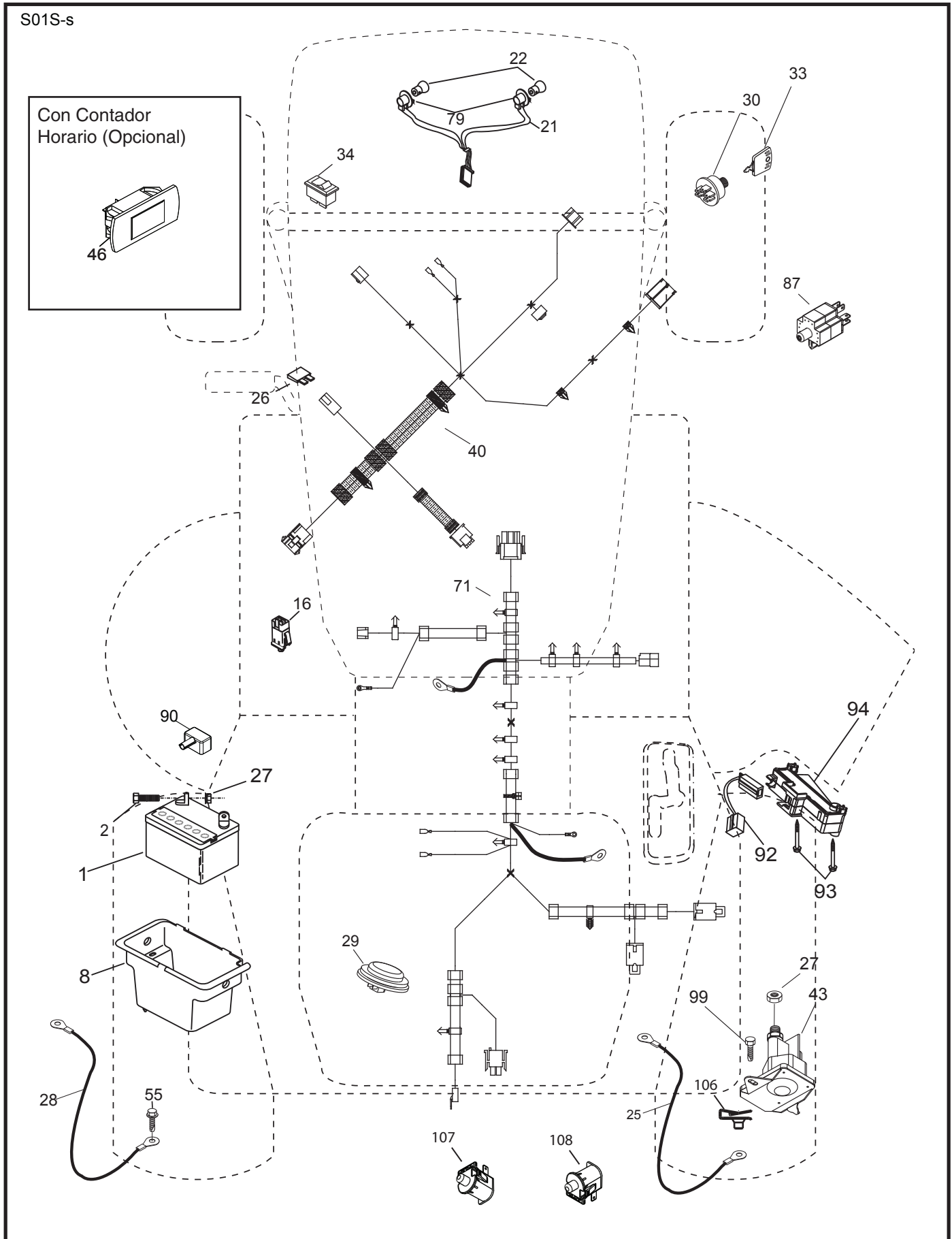

TRACTOR MODELO NO. SRD17530 (280023)

DIAGRAMA ELÉCTRICO

CÓDIGO No.	PIEZA No.	DESCRIPCIÓN
1	532 16 34-65	Batería
2	874 76 04-12	Perno de cabeza hexagonal de 1/4-20 x 3/4
8	532 41 97-91	Caja de la batería
16	532 17 61-38	Interruptor corta corriente a presión
21	532 40 02-52	Cableado del enchufe para la luz
22	532 00 41-52	Bombilla de luz
25	532 41 66-94	Cable
26	532 17 51-58	Fusible
27	873 51 04-00	Tuerca hexagonal Keps de 1/4-20 unc
28	532 42 16-86	Cable a tierra
29	532 40 15-45	Interruptor del asiento
30	532 19 33-50	Interruptor de encendido
33	532 41 19-33	Llave/cadena
34	532 11 07-12	Interruptor de luz/de restauración
40	532 42 10-02	Cableado del tablero de encendido
43	532 19 25-07	Solenoide
55	817 06 05-12	Tornillo de 5/16-18 x 3/4
71	532 42 94-12	Cableado de encendido
79	532 17 52-42	Enchufe de cierre por torsión del ensamble de la bombilla
87	532 42 10-60	Interruptor
90	532 43 53-95	Tapa de los bornes de la batería
92	532 19 66-15	Cableado de interruptor retroceder
93	532 19 25-40	Tornillo 10-14 x 2.00
94	532 19 18-34	Módulo retroceder ROS
99	817 67 04-12	Tornillo 1/4-20 x 3/4
106	532 17 48-14	Tuerca 1/4
107	532 42 10-61	Interruptor
108	532 42 10-62	Interruptor

NOTA: Las dimensiones de todos los componentes están expresadas en pulgadas americanas.
1 pulgada = 25,4 mm

TRACTOR MODELO NO. SRD17530 (280023)

CHASIS

CÓDIGO No.	PIEZA No.	DESCRIPCIÓN
3	581 05 63-01	Logo
5	532 43 89-64	Tablero
14	532 44 12-67	Capota
15	532 44 14-28	Lente izquierdo de la parrilla
18	532 44 13-68	Parrilla
25	532 44 14-27	Lente derecho de la parrilla
34	580 91 09-01	Chapa Motor
36	817 06 05-12	Tornillo de 5/16-18 x 3/4
37	532 44 12-66	Guardabarros
52	873 68 05-00	Tuerca de presión 5/16
58	532 41 22-80	Barra de tracción
62	872 11 06-08	Perno 3/8-16 x 1 grado
68	817 49 05-08	Tornillo de 5/16-18 x 1/2
118	819 13 13-16	Arandela 13/32 x 13/16 x 16
119	873 68 06-00	Tuerca 3/8-16
130	532 41 63-58	Tornillo No. 10 x 0,75
137	532 40 75-90	Cubierta Tablero
150	532 40 66-62	Cubierta térmica del conducto
151	532 40 78-07	Soporte
152	532 19 95-35	Protector contra oscurecimiento
159	817 00 06-12	Tornillo 3/8-16 x 3/4
162	532 14 24-32	Tornillo
175	532 19 94-72	Travesaño
176	532 40 07-76	Tornillo de 10-24 x 5/8
177	532 19 52-28	Buje de dirección
180	532 19 54-57	Chasis
182	532 40 71-76	Tablero inferior
183	874 52 05-20	Perno 5/16-18 x 1-1/4
189	817 00 05-12	Tornillo 5/16-18 x 3/4
191	532 41 65-01	Inserte el derecho reflexivo (LD)
194	873 90 05-00	Tuerca de presión de 5/16-18
195	532 43 99-76	Rociada del enchufe
199	532 41 87-39	Soporte de la plataforma
202	532 44 13-42	Salida de Ventilación (LD)
203	532 44 13-43	Salida de Ventilación (LI)
204	532 44 13-75	Salida de Ventilación superior
205	532 44 13-44	Camisa de Capota (LD)
206	532 44 13-45	Camisa de Capota (LI)
213	874 76 05-12	Perno 5/16-18 x 3/4
214	532 19 91-45	Cierre
217	532 40 91-67	Varilla giratoria
218	532 19 63-95	Tope
228	532 19 51-61	Sujetador del travesaño
234	532 40 47-42	Cubierta Capota
235	532 40 61-29	Separador del guardabarros
236	873 93 05-00	Tuerca de presión 5/16-18 unc
238	532 44 13-74	Guarnición
239	532 40 48-83	Cierre
282	532 41 41-10	Cierre
283	532 44 05-31	Control del accesorio de levantamiento
284	532 44 08-59	Palanca de cambio
287	817 60 04-06	Tornillo 1/4-20 x 3/8
297	532 40 66-65	Inserte el derecho reflexivo (LI)
308	532 17 18-77	Perno 5/16-18 unc x 3/4
309	532 43 02-46	Contenedor/Soporte
310	532 44 66-36	Contenedor/Soporte (LI)
311	532 44 66-37	Contenedor/Soporte (LD)
319	532 17 46-62	Soporte
334	532 44 25-37	Soporte del motor

NOTA: Las dimensiones de todos los componentes están expresadas en pulgadas americanas.
1 pulgada = 25,4 mm

TRACTOR MODELO NO. SRD17530 (280023)

TRANSMISIÓN

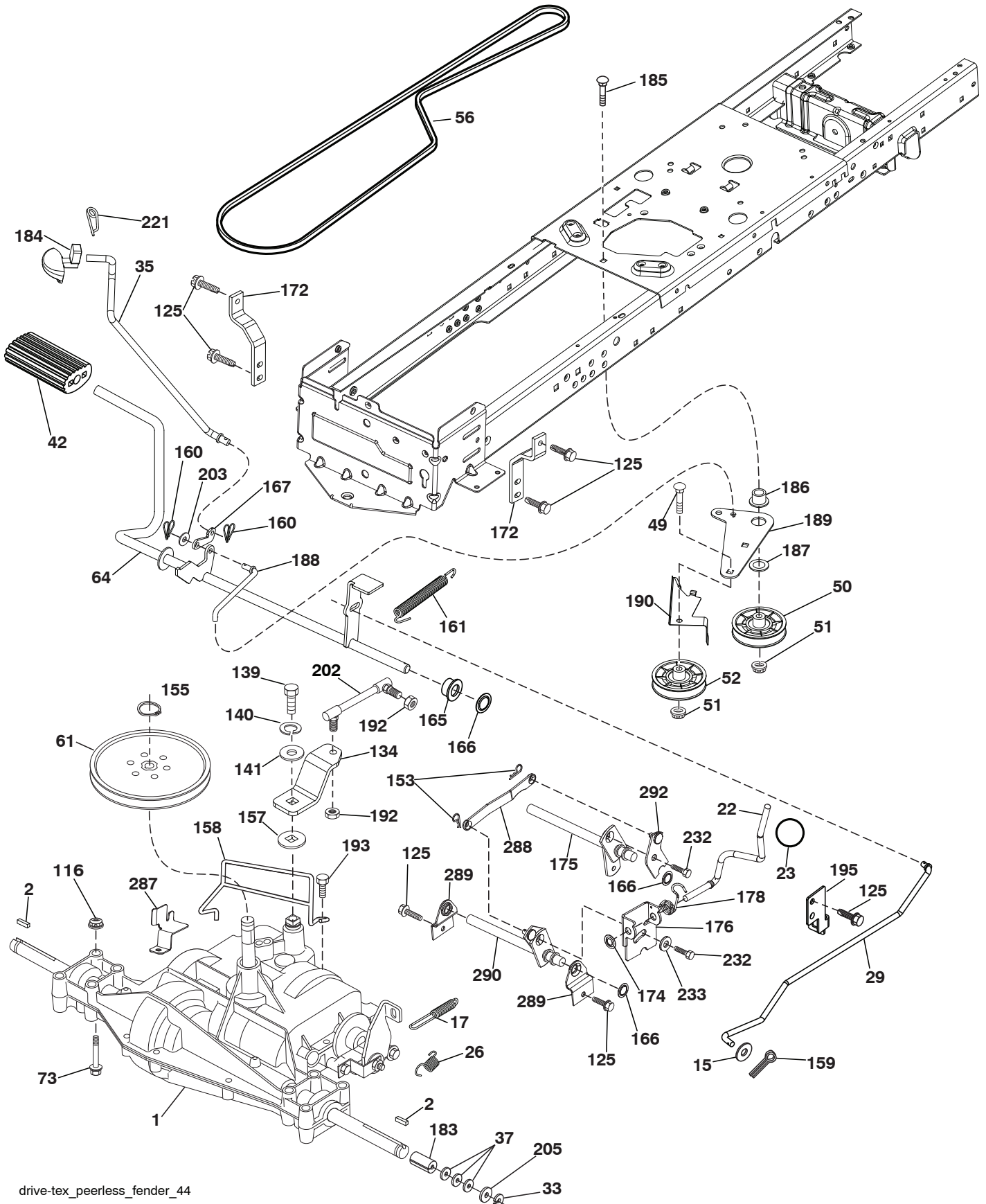

drive-tex_peerless_fender_44

TRACTOR MODELO NO. SRD17530 (280023)

TRANSMISIÓN

CÓDIGO No.	PIEZA No.	DESCRIPCIÓN	CÓDIGO No.	PIEZA No.	DESCRIPCIÓN
1	---	Transeje, Peerless 206-565 (197941) (Vease la avería del transaxle.)	167	532 40 52-57	Pestillo del freno de mano
2	532 12 35-83	Llave	172	532 19 76-57	Soporte (LI)
15	819 13 13-16	Arandela 13/32 x 13/16 x calibre 16	174	532 19 72-89	Tuerca
17	532 19 72-97	Resorte de freno	175	532 19 78-58	Ensamble del eje
22	532 41 66-14	Varilla	176	532 19 62-14	Brazo
23	532 10 69-33	Perilla	178	532 19 63-14	Resorte
26	532 19 74-55	Resorte de retorno del freno	183	532 13 70-57	Separador
29	532 19 72-67	Varilla del freno	184	532 44 14-07	Manija del freno de mano
33	812 00 00-01	Aro "E"	185	872 11 06-22	Perno
35	532 40 10-31	Varilla del freno de mano	186	532 19 43-21	Espaciador de retención
37	532 12 17-49	Arandela 25/32 x 1-1/4 x calibre 16	187	819 13 32-10	Arandela
42	532 12 48-72	Cubierta del pedal	188	532 19 43-23	Mecanismo de desplazamiento de la varilla de mando del embrague
49	872 11 06-14	Perno	189	532 19 43-17	Palanca acodada del mecanismo de desplazamiento
50	532 19 43-27	Polea loca plana	190	532 19 43-18	Sujetador de la palanca acodada del mecanismo de desplazamiento
51	873 90 06-00	Tuerca de presión de 3/8-16	192	532 15 03-60	Tuerca 1/4-28
52	532 19 43-26	Polea loca con ranura en V con un desplazamiento	193	817 06 05-12	Tornillo 5/16-18 x 3/4
56	532 13 82-55	Correa trapezoidal de la transmisión	195	532 19 73-32	Soporte de varilla del freno
61	532 16 59-99	Polea/ Transeje	202	532 19 78-59	Conexión del cambio
64	532 19 62-00	Ensamble del eje Control del pedal de freno	203	819 11 11-16	Arandela 11/32 x 11/16 x calibre 16
73	874 49 05-40	Perno 5/16-18 x 2-1/2 grado 5	205	532 12 17-48	Arandela 25/32 x 1-5/8 x calibre 16
116	873 90 05-00	Tuerca 5/16-18	221	532 40 31-87	Abrazadera de retención del resorte de la manija
125	817 00 05-12	Tornillo 5/16-18 x 3/4	232	874 78 07-16	Perno 7/16-14 x 1 grado 5
134	532 19 78-57	Brazo de operación	233	532 40 52-96	Arandela
139	874 55 04-12	Perno 1/4-20 unf Gr. 8	287	532 42 16-48	Fijador de la correa
140	810 04 04-00	Arandela 1/4	288	532 41 66-17	Conexión del cambio
141	819 09 12-10	Arandela 9/32 x 3/4 x calibre 10	289	532 41 75-20	Soporte
153	532 12 47-88	Retén del resorte	290	532 42 00-14	Ensamble del eje de cambio
155	812 00 00-28	Pinzas de retención	292	532 41 93-07	Soporte de cambio
157	532 10 57-01	Arandela			
158	532 19 43-52	Fijador de la correa			
159	876 02 04-12	Pasador de chaveta 1/8 x 3/4			
160	532 16 94-84	Abrazadera de retención			
161	532 10 57-09	Resorte de retorno del embrague			
165	532 19 62-12	Buje			
166	532 42 91-64	Tuerca			

NOTA: Las dimensiones de todos los componentes están expresadas en pulgadas americanas.
1 pulgada = 25,4 mm

TRACTOR MODELO NO. SRD17530 (280023)

MOTOR

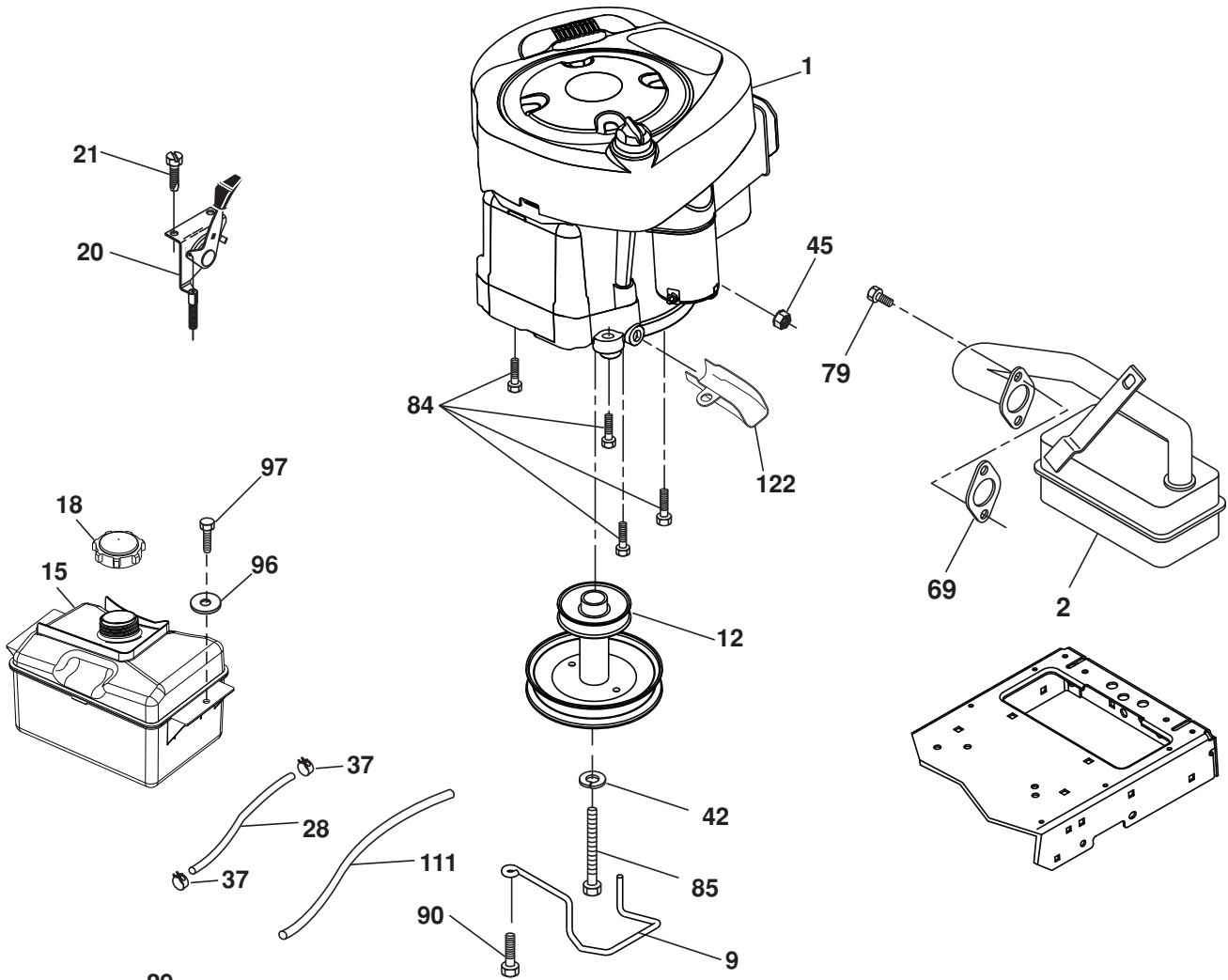

EQUIPO APAGACHISPAS

engine-tex_BS_52

TRACTOR MODELO NO. SRD17530 (280023)

MOTOR

CÓDIGO No.	PIEZA No.	DESCRIPCIÓN
1	- - - - -	Engine Briggs Model No. 31C707-3346-G5(438207) (Vea motor descompostura.)
2	532 13 73-52	Silenciador
9	532 19 43-19	Ensamble del sujetador de la correa del motor
12	532 14 01-86	Polea del motor
15	532 43 30-03	Tanque de Gasolina
18	581 17 61-01	Ensamble de la tapa
20	532 18 38-97	Control del regulador
21	532 41 63-58	Tornillo #10 x 0.750
28	532 40 11-37	Línea de combustible
29	532 13 71-80	Equipo apagachispas
37	532 12 34-87	Abrazadera de la manguera
42	810 04 07-00	Arandela de presión de 7/16
45	873 51 04-00	Tuerca 1/4-20 unc
69	532 16 52-91	Junta
79	532 19 23-34	Tornillo de 5/16-18 x 3/4
84	817 06 06-20	Tornillo de 3/8-16 x 1/4
85	532 17 39-37	Perno de 7/16-20 x 4 Gr. 5
90	817 00 06-16	Tornillo de 3/8-16 x 1
96	819 09 14-16	Arandela de 9/32 x 7/8 x calibre 16
97	817 67 04-12	Tornillo de 1/4-20 x 3/4
111	532 41 41-19	Línea de purge
122	532 42 19-22	Aceite del dren de la extensión

NOTA: Las dimensiones de todos los componentes están expresadas en pulgadas americanas. 1 pulgada = 25,4 mm

Para realizar el mantenimiento del motor y para obtener repuestos, llame al número gratuito del fabricante de su motor que se enumera a continuación:

Briggs & Stratton 1-800-233-3723

Información de Clasificación de Potencia del Motor

La clasificación de potencia para un modelo de motor a gas en particular se designa de acuerdo al código J1940 de SAE (Sociedad de Ingenieros Automotrices) (Procedimiento de Clasificación de Potencia & Torque del Motor Pequeño), y la clasificación de desempeño ha sido obtenida y corregida de acuerdo con el código J1995 de SAE (Revisión 2002-05). Los valores de torque se obtienen a 3060 RPM; los valores de potencia se obtienen a 3600 RPM. La potencia bruta actual del motor será inferior y está afectada, entre otras cosas, por las condiciones ambientales operativas y la variabilidad de motor a motor. Dado ambos un amplio conjunto de productos en los cuales son puestos nuestros motores, y la variedad de emisiones ambientales aplicables al operar el equipo, el motor a gas no desarrollará la potencia nominal cuando sea usado en una parte del equipo acoplado (potencia real "en el-sitio" o potencia neta). Esta diferencia se debe a una variedad de factores que incluyen, pero que no están limitados a, accesorios (filtro de aire, sistema de escape, sistema de carga, sistema de enfriamiento, carburador, bomba de combustible, etc.) limitaciones de la aplicación, condiciones ambientales de operación (temperatura, humedad, altitud), y la variabilidad de motor a motor. Debido a las limitaciones, Briggs & Stratton puede sustituir este motor con clasificación de potencia más alta por esta serie de motor.

TRACTOR MODELO NO. SRD17530 (280023)

ENSAMBLE DE LA DIRECCIÓN

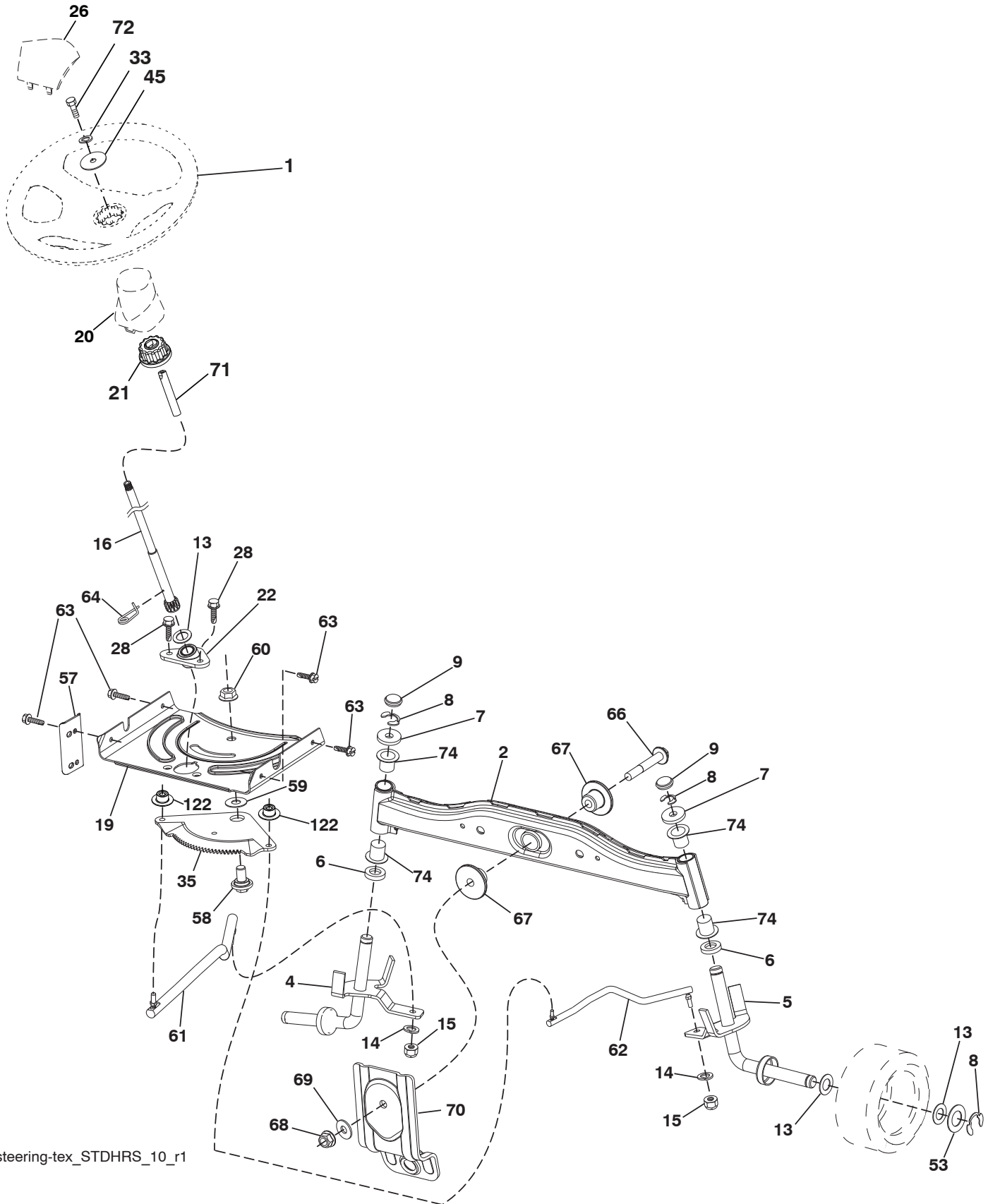

steering-tex_STDHRS_10_r1

TRACTOR MODELO NO. SRD17530 (280023)

ENSAMBLE DE LA DIRECCIÓN

CÓDIGO No.	PIEZA No.	DESCRIPCIÓN
1	532 43 99-97	Volante de dirección
2	532 41 81-68	Ensamble del eje delantero
4	532 41 68-45	Ensamble del husillo izquierdo
5	532 41 68-46	Ensamble del husillo derecho
6	532 12 49-31	Pista del rodamiento para reforzar el impulso
7	532 12 17-48	Arandela de 25/32 x 1-5/8 x calibre 16
8	812 00 00-29	Abrazadera del aro No. T5304-75
9	532 12 12-32	Tapa del husillo
13	532 12 17-49	Arandela de 25/32 x 1-1/4 calibre 16
14	810 04 05-00	Arandela de presión de 3/8
15	873 54 06-00	Tuerca de 3/8-24 unf
16	532 42 93-74	Eje de dirección
19	532 19 47-29	Placa de dirección
20	532 44 14-25	Accesorio de transición de la dirección
21	532 18 67-37	Adaptador del volante de dirección
22	532 42 05-37	Dirección apoyo inferior
26	532 43 97-43	Inserto del volante de dirección
28	817 00 06-12	Tornillo de 3/8-16 x 3/4
33	810 04 06-00	Arandela de 5/16
35	532 19 47-32	Engranaje del sector de la placa
45	819 11 38-12	Arandela de 9/16 ID x 2-3/8 x calibre 12
53	532 18 89-67	Arandela de .793 x 1.637 x .060
57	532 40 74-65	Tope superior del soporte
58	532 19 47-47	Perno de tope del sector del pivote CFM
59	532 19 47-48	Arandela de empuje del sector de dirección
60	873 97 10-00	Tuerca de 5/8-11
61	532 19 47-40	Barra de acoplamiento izquierda
62	532 19 47-41	Barra de acoplamiento derecha
63	817 00 05-12	Tornillo de 5/16-18 x 3/4
64	532 19 98-49	Abrazadera de retención del resorte de la dirección
66	871 02 07-48	Perno de cabeza hexagonal con brida acanalada de 7/16-14 x 3
67	532 19 47-37	Buje PM del eje delantero
68	873 90 07-00	Tuerca de 7/16-14 Gr. 5
69	532 19 91-62	Arandela de 1,5 x 0,505 x 0,118
70	532 41 70-65	Soporte de la plataforma delantera
71	532 19 07-52	Extensión de eje
72	532 42 89-82	Perno. 5/16-18 x 4
74	532 12 49-37	Rodamiento
122	532 44 49-62	Tapa

NOTA: Las dimensiones de todos los componentes están expresadas en pulgadas americanas.
1 pulgada = 25,4 mm

TRACTOR MODELO NO. SRD17530 (280023)

PLATAFORMA DE LA CORTADORA DE CÉSPED

CÓDIGO No.	PIEZA No.	DESCRIPCIÓN
1	532 41 92-72	Cubierta del cortacéspedes
2	532 19 51-61	Sujetador
3	873 90 05-00	Tuerca 5/16 - 18
4	532 41 76-45	Soporte de Cable
5	817 00 05-10	Perno 5/16-18
6	532 41 88-63	Suspensión del brazo
7	532 41 63-58	Tornillo #10 x 0.750
8	532 42 02-52	Suspensión del brazo 30"SRD
9	532 19 90-92	Spacer Retainer
11	532 13 77-29	Tornillo 1/4 - 20 X 5/8
12	532 19 94-70	Brazo del freno de la cortadora de césped (LD)
13	872 11 06-12	Perno 3/8 - 16 X 1 - 1/2 Gr. 5
14	532 15 60-85	Sujetador de la correa
15	532 14 67-63	Polea
16	873 90 06-00	Tuerca 3/8 - 16 unc
17	532 40 02-34	Tuerca
18	532 18 76-90	Arandela del separador
19	532 11 04-85	Rodamiento
20	532 17 39-84	Tornillo
21	532 41 69-10	Sujetador de la correa 30"
22	532 17 58-20	Polea
23	817 49 06-28	Tornillo 3/8 - 16 X 1-3/4
24	819 13 20-12	Arandela 13/32 X 1 - 1/4 X calibre 12
25	532 42 02-53	Sujetador de la correa 30"SRD
26	532 42 02-55	Cubierta del mandril 30"
27	532 41 92-71	Correa trapezoidal de la transmisión
29	532 42 08-95	Varilla de la bisagra
32	532 40 18-72	Resorte de torsión de retención
33	532 18 72-81	Cubierta del mandril
34	532 19 28-72	Ensamble de eje/mandril
35	532 41 92-74	Cuchilla SRD
36	532 19 30-03	Perno/arandela del ensamble 7/16 - 20 unf
37	819 13 13-16	Arandela
38	532 19 65-39	Perno
40	532 41 92-70	Sujetador de la correa de motor (LI)
41	532 41 92-65	Sujetador de la correa de motor (LD)
42	817 00 06-12	Tornillo 3/8-16 x 3/4
43	532 41 68-77	Polea del mandril 30"
67	532 40 30-12	Cable de embrague de la manija
70	532 40 12-46	Ensamble/Manua
71	817 67 06-08	Tornillo 3/8-16 x 1/2
72	532 41 72-36	Canal superior SRD 30R
73	532 42 52-74	Canal inferior SRD 30R
74	532 12 46-70	Resorte
80	532 42 30-62	Tuerca 1/4
152	532 43 51-11	Cable
--	532 19 28-70	Asamblea del mandril (incluye la cubierta (código #33), el montaje del eje (código #34), y la polea del cojinete solamente (código #19) -/la tuerca/el perno de la arandela y de la lámina/ las arandelas no incluidas)
--	532 43 18-88	Reemplazo de la cortadora de césped, completa

NOTA: Las dimensiones de todos los componentes están expresadas en pulgadas americanas.
1 pulgada = 25,4 mm

TRACTOR MODELO NO. SRD17530 (280023)

ELEVACIÓN DE LA CORTADORA DE CÉSPED

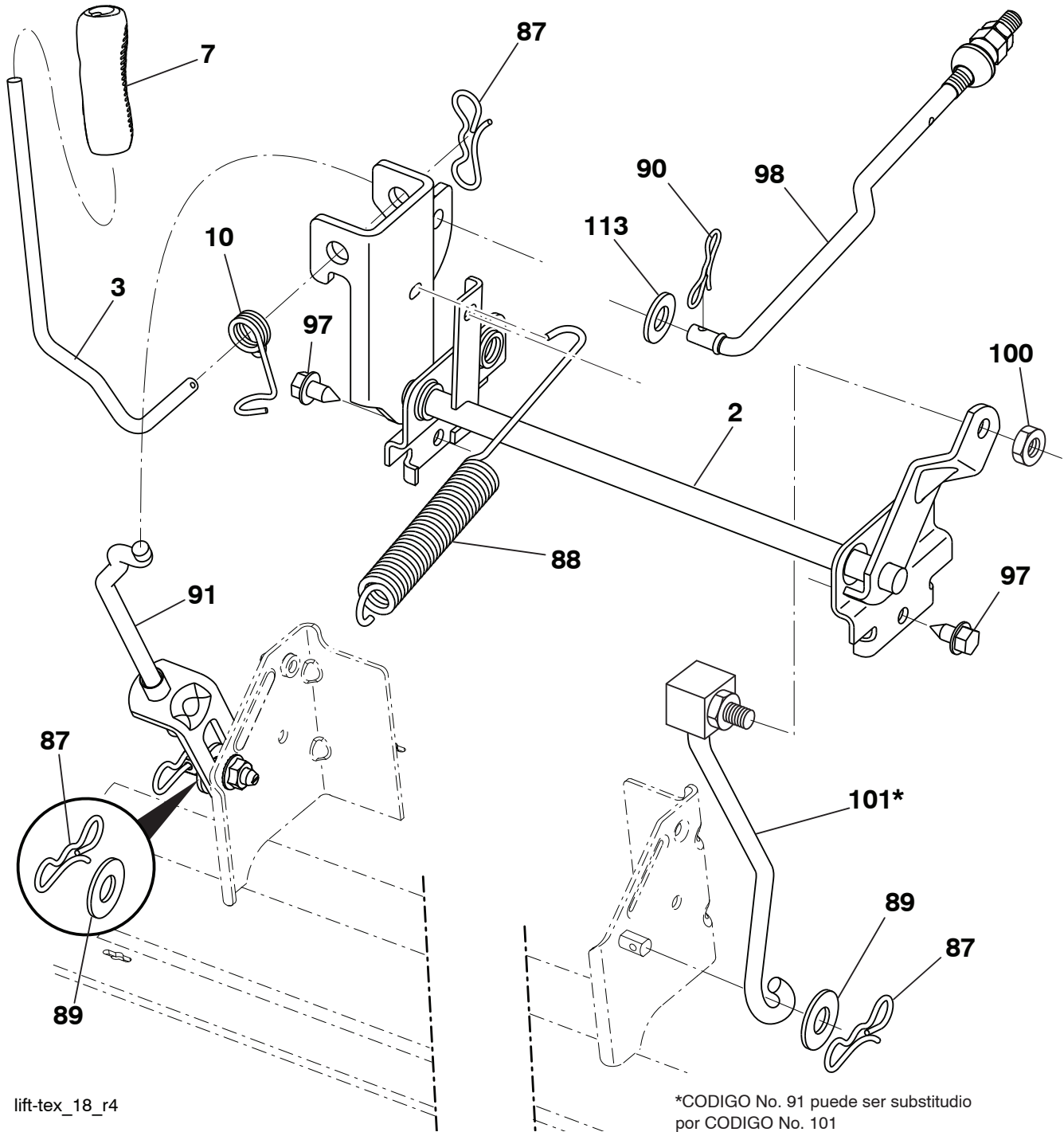

lift-tex_18_r4

*CODIGO No. 91 puede ser substituido por CODIGO No. 101

CÓDIGO No.	PIEZA No.	DESCRIPCIÓN
2	532 42 20-27	Ensamble del eje de la elevación
3	532 19 52-31	Ensamble de la palanca de elevación derecha
7	580 96 23-01	Mango de la palanca
10	532 19 63-14	Resorte de torsión
87	532 19 42-09	Pasador de chaveta de 7/16 con bloque en forma de mariposa
88	532 41 07-10	Resorte
89	819 19 19-12	Arandela de zinc transparente
90	532 19 42-08	Pasador de chaveta de 5/16 con bloque en forma de mariposa
91	532 19 51-81	Ensamble del acoplamiento Elevación trasera

CÓDIGO No.	PIEZA No.	DESCRIPCIÓN
97	817 00 06-12	Tornillo de 3/8-16 x 0,75
98	532 19 52-64	Acoplamiento frontal de la elevación de la cortadora de césped
100	873 93 06-00	Tuerca de presión central de 3/8-16 unc
101	532 40 70-03	Ensamble del acoplamiento
113	819 17 19-12	Arandela 17/32 X 1-3/16 X calibre 12

NOTA: Las dimensiones de todos los componentes están expresadas en pulgadas americanas.
1 pulgada = 25,4 mm

TRACTOR MODELO NO. SRD17530 (280023)

ENSAMBLE DEL ASIENTO

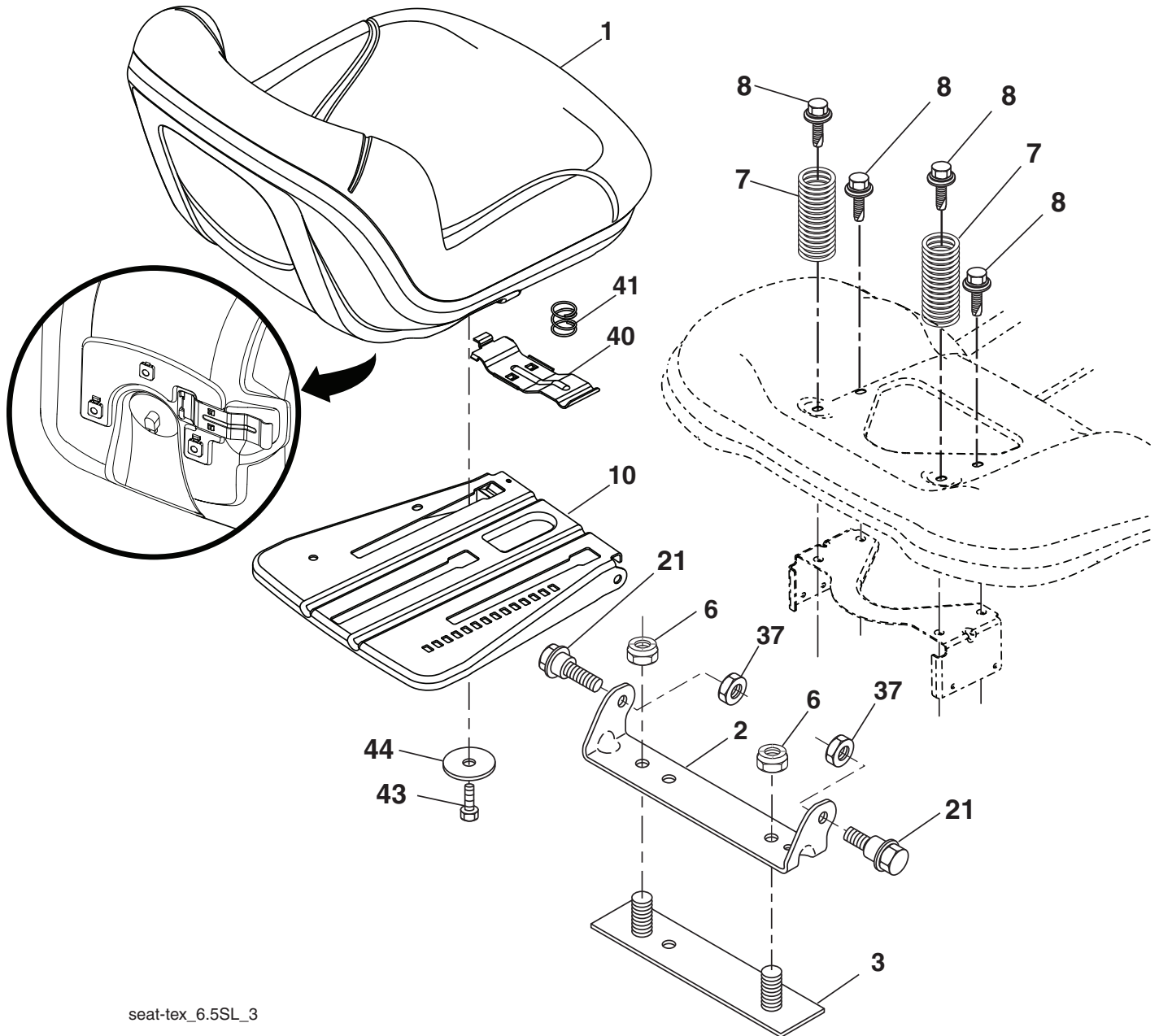

seat-tex_6.5SL_3

CÓDIGO No.	PIEZA No.	DESCRIPCIÓN
1	532 43 97-09	Asiento
2	532 18 01-66	Soporte pivotante del guardabarros
3	532 14 06-75	Conector del ensamble del guardabarros
6	873 80 06-00	Tuerca de 3/8-16 unc
7	532 12 41-81	Resorte del asiento
8	532 17 18-77	Perno de 5/16" unc x 3/4"
10	532 19 69-77	Bandeja del asiento
21	532 17 18-52	Perno de tope de 5/16-18

CÓDIGO No.	PIEZA No.	DESCRIPCIÓN
37	873 80 05-00	Tuerca de presión de 5/16-18 unc
40	532 19 76-61	Manija para deslizar el asiento
41	532 19 82-00	Resorte para trabar el asiento
43	874 76 06-12	Perno de cabeza hexagonal con aleta de 3/8-16 unc x 3/4
44	819 13 38-12	Arandela de 13/32 x 2-3/8 calibre 12

NOTA: Las dimensiones de todos los componentes están expresadas en pulgadas americanas.
1 pulgada = 25,4 mm

TRACTOR MODELO NO. SRD17530 (280023)

CONTENEDOR

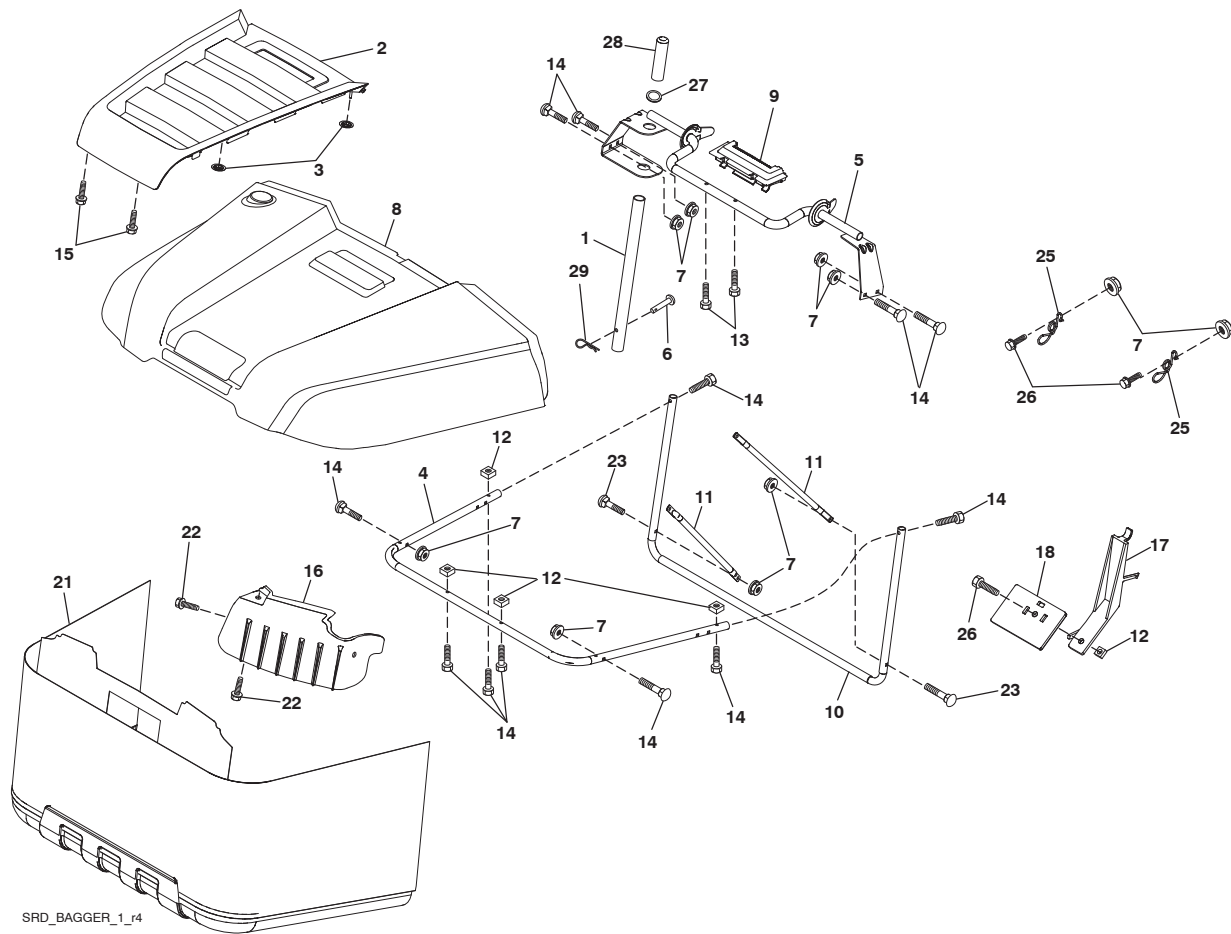

CÓDIGO No.	PIEZA No.	DESCRIPCIÓN
1	532 42 86-10	Tubo del mango SRD
2	532 44 13-58	Aplica superior
3	532 41 38-08	Tuerca
4	532 41 71-90	Conjunto del bastidor
5	532 41 76-32	Conjunto del bastidorSRD
6	532 12 68-75	Remache
7	873 90 04-00	Tuerca 1/4-20 unc
8	532 44 12-61	Cobertura SRD
9	532 41 76-29	Inserto
10	532 41 71-90	Marco
11	532 41 71-88	Tubo
12	532 42 17-93	Tuerca 1/4
13	532 42 17-80	Tornillo 1/4 x 1.150
14	532 42 18-00	Perno 1/4 x 1.150
15	532 42 18-01	Tornillo #8

CÓDIGO No.	PIEZA No.	DESCRIPCIÓN
16	532 42 15-66	Deflector
17	532 42 17-49	Palanca
18	532 42 17-50	Colector lleno de la hierba
21	532 42 99-81	Ensamble de la hierba SRD
22	532 14 24-32	Tornillo 1/4 - 1/2 unc
23	872 04 04-10	Perno 1/4-20 unc x 1-1/4
25	532 42 16-14	Resorte
26	817 49 04-12	Tornillo 1/4-20 x 3/4
27	532 42 12-62	Ojal de caucho SRD
28	532 16 57-87	Mango de la palanca
29	532 19 42-08	Pasador de chaveta 5/16

NOTA: Las dimensiones de todos los componentes están expresadas en pulgadas americanas.
1 pulgada = 25,4 mm

TRACTOR MODELO NO. SRD17530 (280023)

CALCOMANÍAS

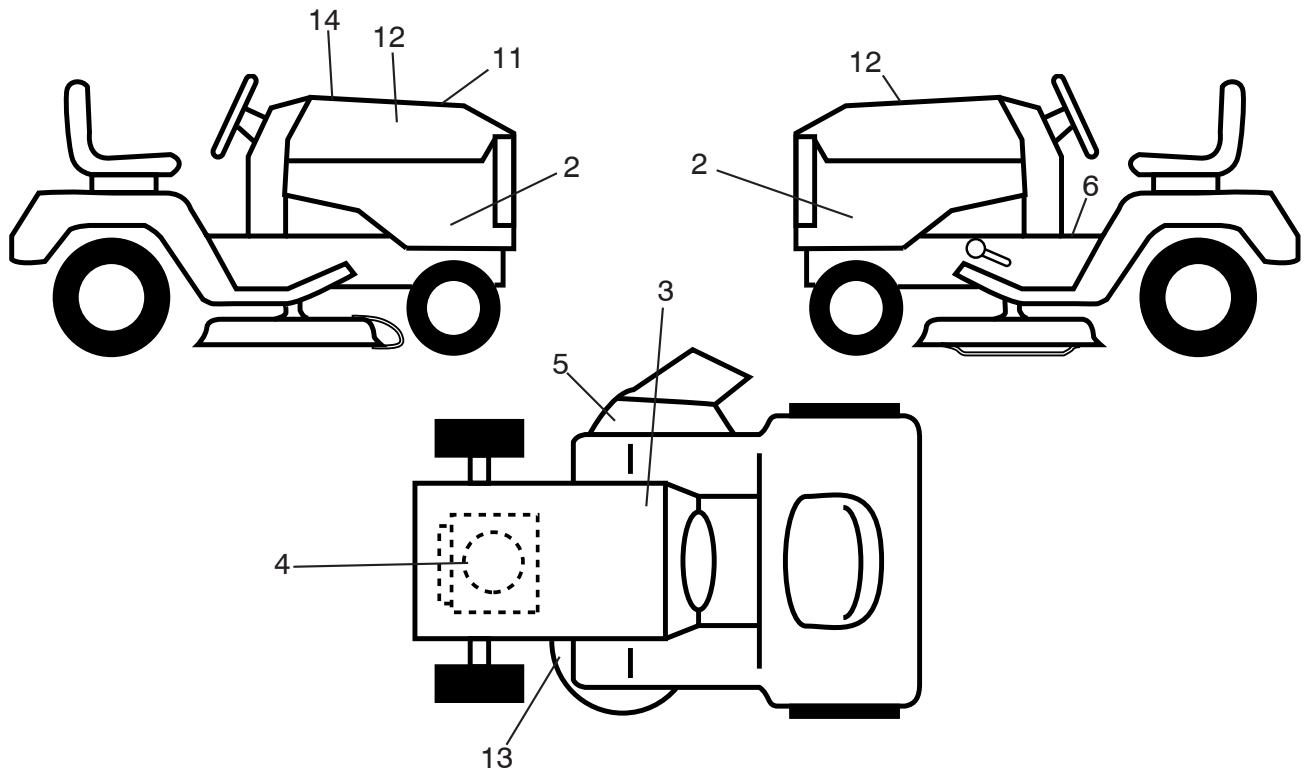

CÓDIGO No.	PIEZA No.	DESCRIPCIÓN
2	532 44 14-82	Calcomanía, El panel de la capilla (LI/LD)
3	532 14 50-05	Calcomanía, Batería
4	532 43 10-92	Calcomanía, Motor
5	581 57 94-01	Calcomanía, Advertencia
6	581 57 89-01	Calcomanía, Advertencia
11	532 44 13-11	Calcomanía de reemplazo
12	581 62 73-01	Calcomanía, Insignia de la capilla

CÓDIGO No.	PIEZA No.	DESCRIPCIÓN
13	581 58 00-04	Calcomanía, Correa trapezoidal
14	532 42 38-29	Calcomanía, Cliente Respons.
--	532 44 14-09	Reposapiés, (LI)
--	532 44 18-02	Reposapiés, (LD)
--	581 90 22-49	Manual del operario (Inglés/Español)
--	581 90 23-27	Manual del Repuestos (Inglés/Español)

WHEELS TIRES

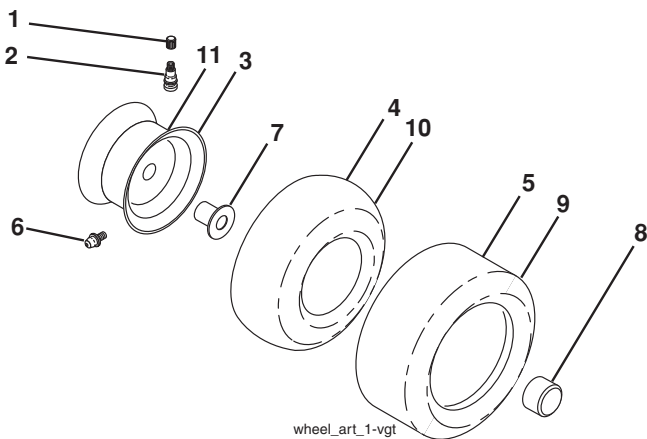

CÓDIGO No.	PIEZA No.	DESCRIPCIÓN
1	532 05 91-92	Tapa de la válvula del neumático
2	532 06 51-39	Vástago de la válvula
3	532 42 52-61	Ensamble de las llantas delanteras
4	532 42 16-52	Cámara delantera
5	532 12 34-10	Neumático delantero
6	532 12 49-57	Accesorio para engrasar (solo para la rueda delantera)
7	532 12 49-59	Rodamiento de la brida (solo para la rueda delantera)
8	532 17 50-39	Tapa del eje
9	532 10 62-30	Neumático trasero 20 x 8-8
10	532 00 71-54	Cámara trasera (Mantenimiento sólo)
11	532 42 52-62	Ensamble trasero de la llanta
--	532 14 43-34	Sellador para neumáticos (tubo de 10 onzas [283 gr])

NOTA: Las dimensiones de todos los componentes están expresadas en pulgadas americanas.
1 pulgada = 25,4 mm

TRACTOR MODELO NO. SRD17530 (280023)
PEERLESS TRANSEJE-NÚMERO DE MODELO 206-565

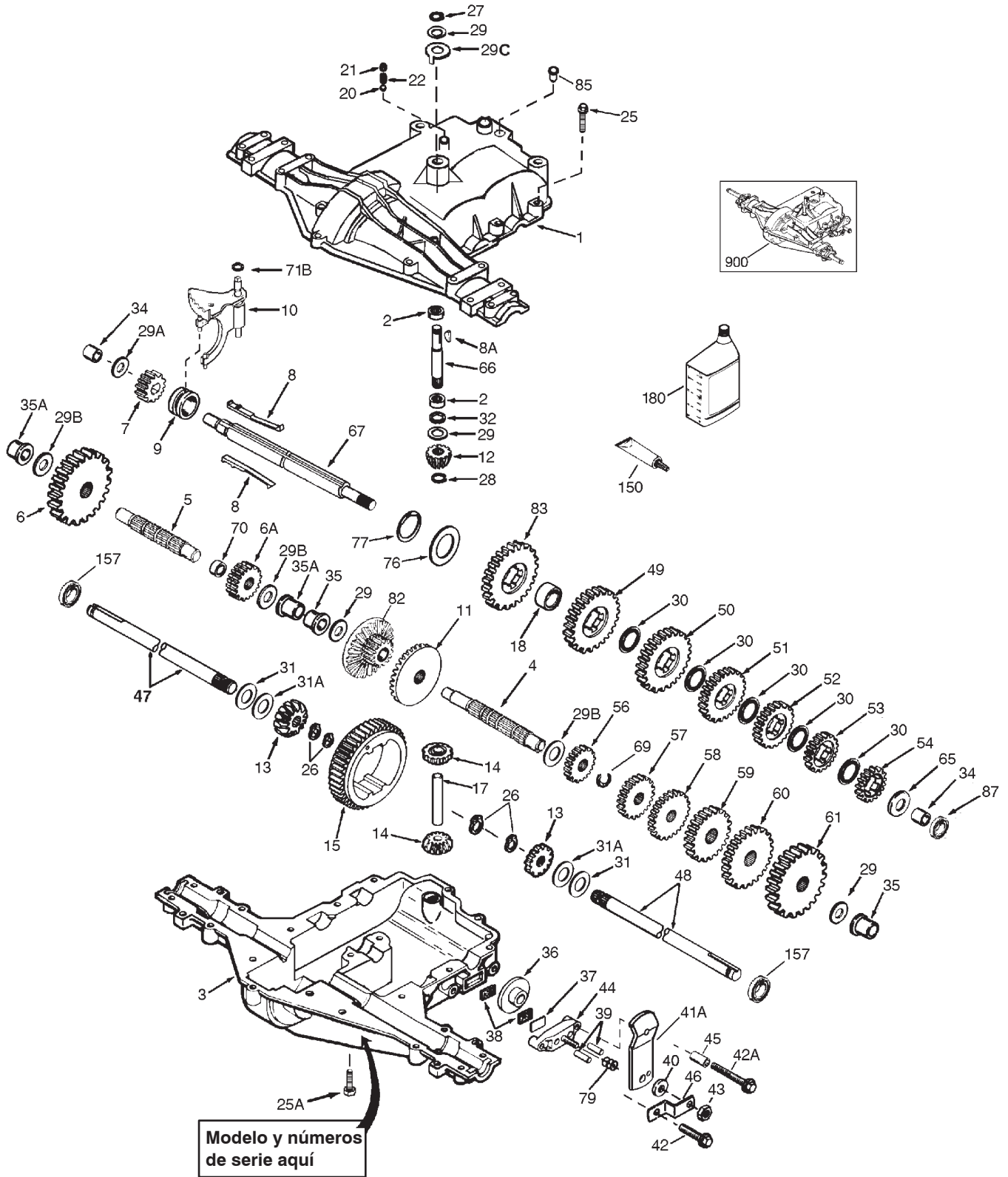

**TRACTOR MODELO NO. SRD17530 (280023)
PEERLESS TRANSEJE-NÚMERO DE MODELO 206-565**

CÓDIGO PIEZA		DESCRIPCIÓN	CÓDIGO PIEZA		DESCRIPCIÓN
No.	No.		No.	No.	
1	772147	Cubierta del transeje	42	792073A	Tornillo 1/4-20 x 1-1/4"
2	780086A	Cojinete de aguja de 5/8"	42A	792085A	Tornillo 1/4-20 x 2-1/4"
3	770128	Caja del transeje	43	792075	Contratuercas 5/16-24
4	776395	Contraeje	44	790025	Soporte de almohadilla de frenos
5	776409	Eje de transmisión	45	786067	Espaciador .2625 X .1.0
6	778364	Engranaje recto (38 dientes)	46	786086	Abrazadera de palanca de frenos
6A	778369	Engranaje recto (15 dientes)	47	774690	Eje (11-15/16" longitud)
7	778330	Engranaje recto (11 dientes)	48	774691	Eje (16-1/2" longitud)
8	792180	Llave de cambio	49	778356	Engranaje recto (29 dientes)
8A	792047	Llave de media luna #9	50	778338	Engranaje recto (27 dientes)
9	784352	Collar de cambio	51	778354	Engranaje recto (23 dientes)
10	784378	Varilla y horquilla de cambio	52	778313	Engranaje recto (19 dientes)
11	778334	Engranaje de bisel (30 dientes)	53	778350	Engranaje recto (16 dientes)
12	778309	Piñón de bisel de entrada (13 dientes)	54	778346	Engranaje recto (15 dientes)
13	778368	Engranaje de bisel (13 dientes) (Incl. 14)	56	778355	Engranaje recto (11 dientes)
14	778368	Piñón de bisel (13 dientes) (Incl. 13)	57	778351	Engranaje recto (21 dientes)
15	778370	Engranaje de anillo (43 dientes)	60	778349	Engranaje recto (24 dientes)
17	786188	Pasador de transmisión	61	778345	Engranaje recto (25 dientes)
18	786102	Espaciador 1.130 X .695	65	780189	Arandela plana .563 DI x .062 A
20	792077A	Bola de 5/16" diám.	66	776422	Eje de entrada
21	792211	Tornillo de cabeza 3/8-16 x 3/8"	67	776396	Cambiador y eje de frenos
22	792079	Resorte .310 OD x .625 L	69	792170	Anillo de retención
25	792073A	Tornillo 1/4-20 x 1-1/4"	70	786187	Espaciador .890
25A	792177	Tornillo 1/4-20 x 1-3/8"	71B	788092	Junta tórica
26	792125	Anillo de retención (paq. de 2)	76	780090	Arandela plana 1.128 DI x .058 A
27	792035	Anillo de retención	77	788078A	Anillo de retención invertido
28	788040	Anillo de retención	79	792144	Resorte .430 DE x .5000 L
29	780072	Arandela de empuje .627 DI x .031 A	82	778333	Bisel y engranaje recto (30 y 13 dientes)
29A	780160	Arandela de empuje .563 DI x .031 A	83	778338	Engranaje recto (27 dientes)
29B	780051	Arandela de empuje .762 DI x .031 A	85	792154	Tapón de llenado de aceite
29C	780199	Arandela antirotación .632	87	788089A	Sello de aceite 9/16"
30	780108	Arandela de copa 1.127 DI x .032 A	150	788093A	Silicona líquida RTV para empaques
31	780001	Arandela plana .750 DI x .056 A (se usa según se necesita)	157	788088A	Sello de aceite 3/4"
31A	780195	Arandela plana .750 DI x .062 A	180	730229A	Aceite para engranajes 80W90
32	788083	Sello de aceite 5/8"	900	794691	Transeje de reemplazo MST-206-545C
34	780194	Buje .563	900	--	Retirar: Palanca de frenos 790079
35	780193	Buje bridado 5/8" DI	900	---	Agregar: Palanca de frenos 790058
35A	780197	Buje bridado .751			
36	790075	Disco de frenos			
37	790007	Placa de almohadilla de frenos			
38	799021	Almohadilla de frenos (paq. de 2)			
39	786026	Pasador de espiga			
40	792076A	Arandela plana .312 DI x .059 A			
41A	790058	Palanca de frenos			

NOTA: Las dimensiones de todos los componentes están expresadas en pulgadas americanas.
1 pulgada = 25,4 mm

TRACTOR MODELO NO. SRD17530 (280023)

BRIGGS & STRATTON MOTOR-NÚMERO DE MODELO 31C707, NÚMERO DE TIPO 3346-G5

48 BLOQUE CORTO

1058 Manual del Operador

1329 Motor de reemplazo

1330 Manual de Reparación

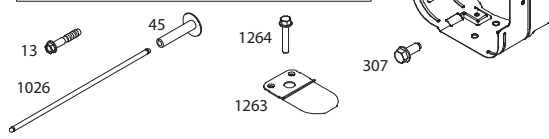
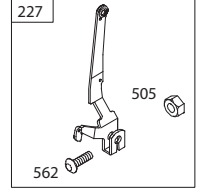
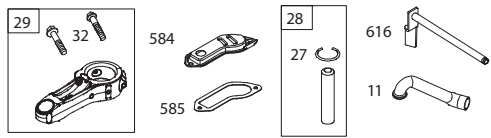
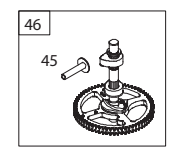
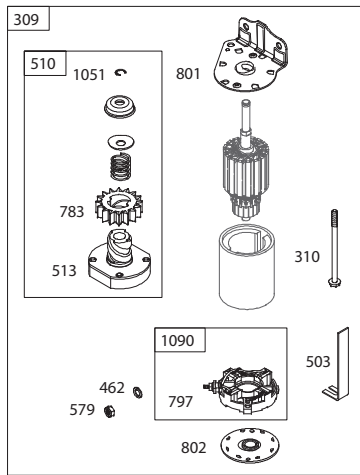
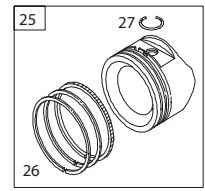
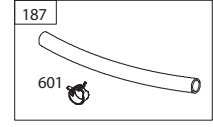
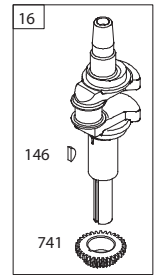
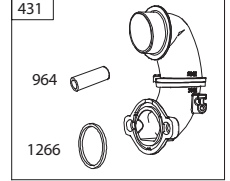
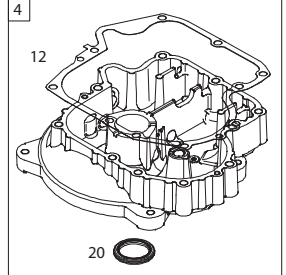
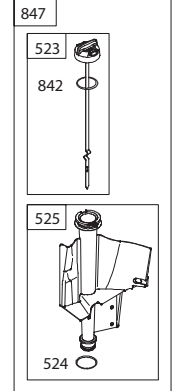
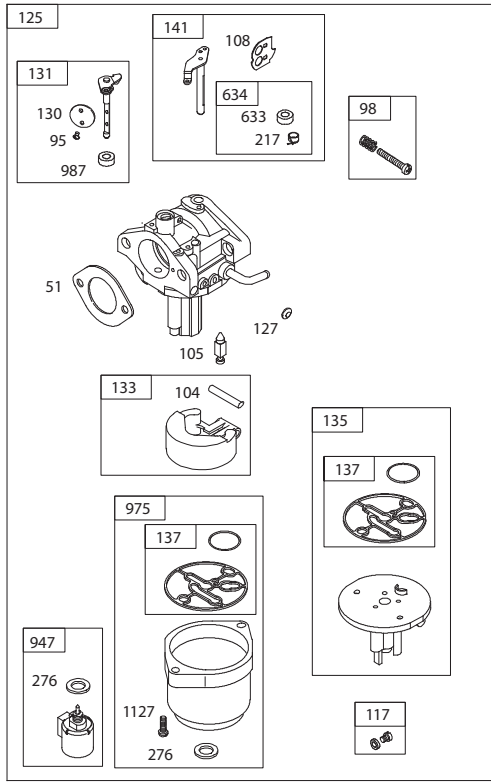
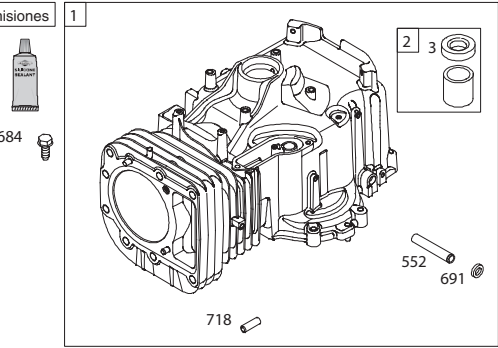
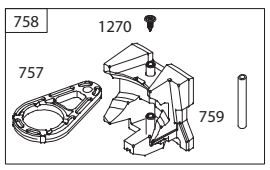
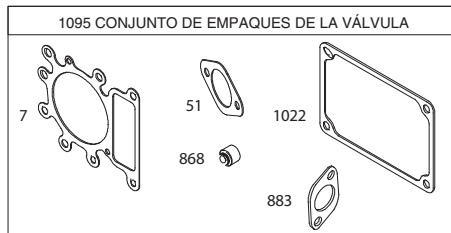
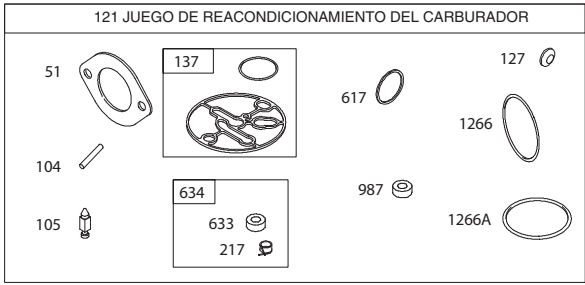
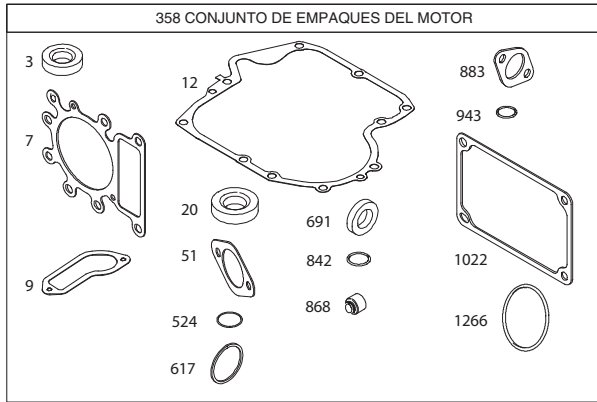

TRACTOR MODELO NO. SRD17530 (280023)
BRIGGS & STRATTON MOTOR-NÚMERO DE MODELO 31C707, NÚMERO DE TIPO 3346-G5

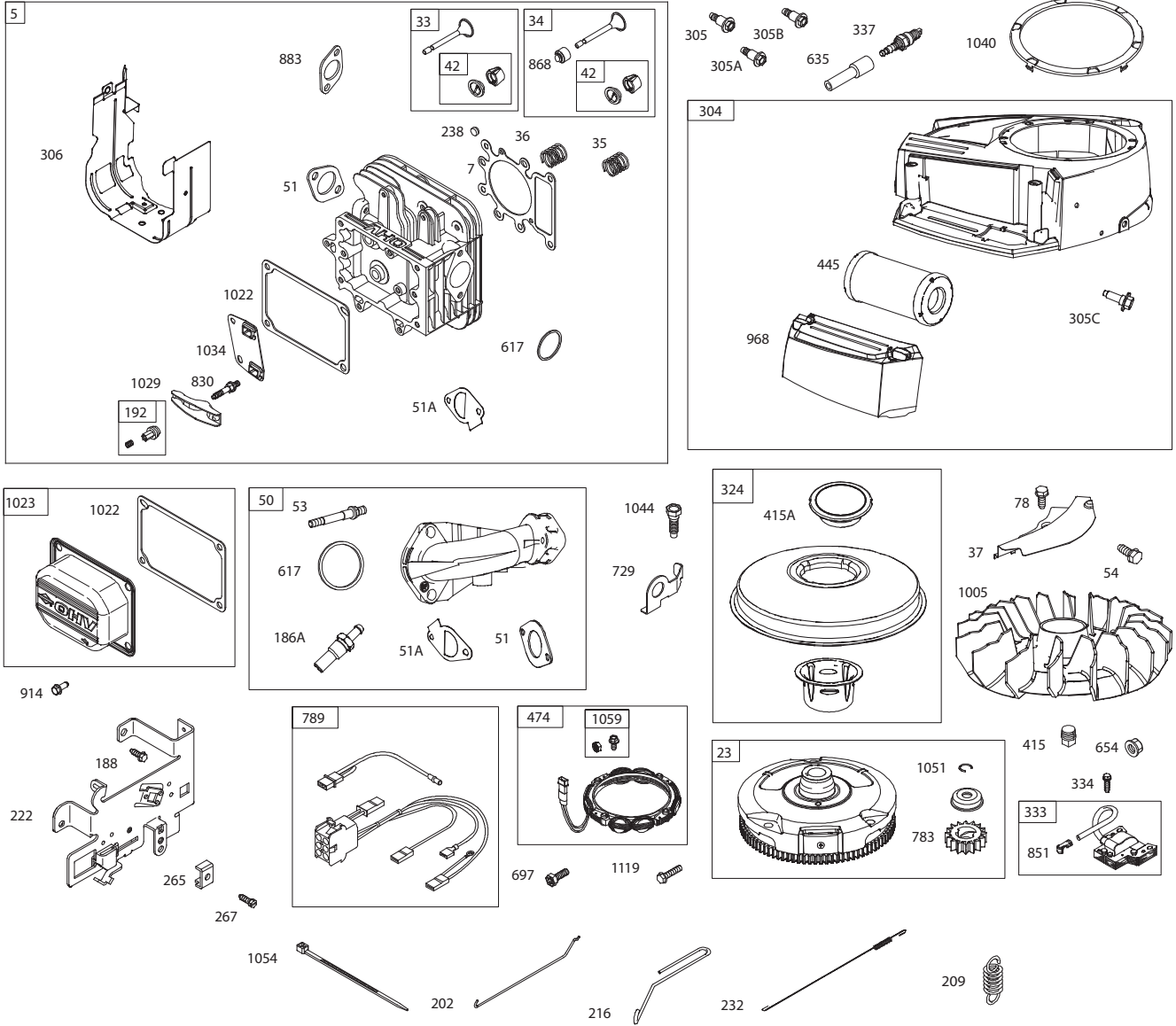

TRACTOR MODELO NO. SRD17530 (280023)
BRIGGS & STRATTON MOTOR-NÚMERO DE MODELO 31C707, NÚMERO DE TIPO 3346-G5

CÓDIGO No.	PIEZA No.	DESCRIPCIÓN	CÓDIGO No.	PIEZA No.	DESCRIPCIÓN
1	796010	Ensamblaje del cilindro	130	699500	Válvula-mariposa
2	797673	Juego de buje/sello (lado del imán)	131	699501	Juego-eje de mariposa
3	391086s	Sello-aceite (lado del imán)	133	694914	Flotador-carburador
4	697106	Sumidero-motor	135	698780	Tubo-transferencia de combustible
5	796026	Cabezal-cilindro	137	698781	Empaque-depósito flotante
7	796584	Empaque-cabezal del cilindro	141	792777	Juego-eje del inductor
11	794683	Tubo-respirador	146	691639	Llave-tiempos
12	697110	Empaque-cárter	186	794873	Conector-manguera (múltiple de la toma)
13	592244	Tornillo (cabezal del cilindro)	187	791766	Forro-combustible (formado) (cortar a la longitud requerida)
15	690946	Tapón-drenaje de aceite	188	691693	Tornillo (abrazadera de control)
16	591762	Cigüeñal	192	691986	Ajustador-brazo del balancín
20	795387	Sello-aceite (lado PTO)	202	691841	Eslabón-regulador mecánico
22	692125	Tornillo (cubierta del cárter/sumidero)	209	796260	Resorte-regulador (verde)
23	591759	Volante	216	691840	Eslabón-inductor
24	591757	Llave-volante (acero)	217	695409	Resorte-retorno del inductor
25	796172	Ensamble del pistón (estándar)	222	694042	Abrazadera-control
	796173	Ensamble del pistón (.020" extra-grande)	227	691374	Palanca-control del regulador
26	791936	Conjunto de anillos (estándar)	232	691842	Resorte-eslabón del regulador
	792649	Conjunto de anillos (.020" extra-grande)	238	691843	Tapa-válvula
27	698469	Seguro-pasador del pistón	240	394358s	Filtro-combustible
28	796007	Pasador-pistón	265	691024	Pinza-caja
29	794122	Varilla-conexión	267	794904	Tornillo (pinza de la caja)
32	791118	Tornillo (varilla de conexión)	276	695410	Arandela-sellado
33	792868	Válvula-escape	304	591642	Carcasa del soplador
34	791935	Válvula-toma	305	697102	Tornillo (carcasa del soplador) (1/4-20x1.14)
35	691279	Resorte-válvula (toma)	305A	793376	Tornillo (carcasa del soplador) (1/4-20x.68)
36	691279	Resorte-válvula (escape)	305B	795891	Tornillo (carcasa del soplador) (10-16x.43)
37	697352	Protección-volante	305C	799370	Tornillo (carcasa del soplador) (1/4-20x.80)
42	499586	Sujetador-válvula	306	796006	Protector-cilindro
43	691968	Eslinga-regulador	307	691693	Tornillo (protector del cilindro)
45	690564	Impulsor-válvula	309	693551	Motor-arranque
46	793880	Engranaje-leva	310	690323	Tornillo (motor de arranque)
48	592059	Bloque corto (no disponible en esta impresión)	324	796308	Ensamble de pantalla/copa
50	591248	Múltiple-toma	333	799650	Armadura-imán
51	692137	Empaque-toma	334	691061	Tornillo (armadura del imán)
51A	796081	Empaque-toma	337	491055s	Tapón-bujía
53	591260	Perno prisionero (carburador)	358	796187	Conjunto de empaques-motor
54	691148	Tornillo (múltiple de la toma)	404	691691	Arandela (manivela del regulador)
78	691693	Tornillo (protección del volante)	415	794903	Tapón (múltiple de la toma)
95	690718	Tornillo (válvula de mariposa)	415A	794129	Tapón (cubierta/retén)
98	695408	Juego-velocidad en vacío	431	797901	Codo-toma
104	694918	Pasador-bisagra flotante	445	796031	Filtro-cartucho del limpiador de aire
105	696136	Válvula-aguja flotante	462	691261	Arandela (cable del arranque)
108	695419	Válvula-inductor	474	696459	Alternador
117	699457	Chorro-principal (estándar)	503	691532	Correa-arranque
118	695415	Chorro-principal (gran altitud)	505	691251	Tuerca (palanca de control del regulador)
121	796184	Juego-recondicionamiento del carburador			
125	591731	Carburador			
127	690727	Tapón-Welch			

TRACTOR MODELO NO. SRD17530 (280023)
BRIGGS & STRATTON MOTOR-NÚMERO DE MODELO 31C707, NÚMERO DE TIPO 3346-G5

CÓDIGO No.	PIEZA No.	DESCRIPCIÓN	CÓDIGO No.	PIEZA No.	DESCRIPCIÓN
510	693699	Transmisión-arranque	1005	796083	Ventilador-volante
513	692024	Embrague-transmisión	1022	272475s	Empaque-cubierta del balancín
523	699908	Varilla medidora	1023	797421	Cubierta-balancín
524	691032	Sello-tubo de la varilla medidora	1026	692003	Varilla-empuje (toma)
525	697184	Tubo-varilla medidora		692011	Varilla-empuje (escape)
552	697144	Buje-manivela del regulador	1029	691751	Brazo-balancín
562	691119	Tornillo (palanca de control del regulador)	1034	690822	Guía-varilla de empuje
			1036		Etiqueta-emisiones (disponible con un distribuidor de Briggs & Stratton)
579	691029	Tuerca (cable del arranque)	1040	698368	Placa-moldura
584	794682	Cubierta-pasaje del respirador	1044	698139	Tornillo (volante)
585	697109	Empaque-pasaje del respirador	1051	691265	Anillo-retén
601	791850	Manguera-pinza (verde)	1054	280275	Amarra-cable
614	691620	Pasador-chaveta (manivela del regulador)	1058	276344TRI	Manual del Operador
616	692012	Manivela-regulador	1059	698516	Juego-tornillo/arandela (alternador)
617	692138	Sello-junta tórica (múltiple de la toma) (rojo)	1090	691293	Retén-cepillo
633	699813	Sello-inductor/eje de mariposa (eje del inductor)	1095	794152	Conjunto de empaques-válvula
634	698779	Resorte/ensamble del sello (eje del inductor)	1119	691183	Tornillo (alternador)
635	691909	Manguito-bujía	1127	695407	Tornillo (deósito flotante)
654	690958	Tuerca (carburador)	1263	697124	Caña-respirador
684	697157	Tornillo (ensamble del respirador)	1264	697104	Tornillo (caña del respirador)
691	692407	Sello-eje del regulador	1266	691917	Sello-junta tórica (codo de la toma) (rojo)
697	791680	Tornillo (tapa de la transmisión)	1266A	697123	Sello-junta tórica (codo de la toma)
718	690959	Pasador-ubicación	1270	793243	Plug-AVS Counterweight
724	697478	Eslabón-interruptor del arranque	1329	31C707-3026-G5	Motor de reemplazo (no disponible en esta impresión)
729	691224	Broche-cable	1330	272147	Manual de Reparación
741	697128	Engranaje-tiempos			
757	793242	Eslabón-contrapeso			Juego de reacondicionamiento del carburador Clave No. 121
758	793763	Contrapeso			Conjunto de empaques del motor Clave No. 358
759	697392	Pasador-contrapeso			Conjunto de empaques de la válvula Clave No. 1095
783	693713	Engranaje-piñón			
789	698329	Arnés-cableado			
797	693167	Tuerca (retén del cepillo)			
801	691283	Tapa-transmisión			
802	691286	Tapa-extremo			
830	691095	Perno prisionero-brazo del balancín			
842	691031	Sello-junta tórica (tubo de la varilla medidora)			
847	790442	Varilla medidora/ensamble del tubo			
850	100106	Sellador-líquido			
851	692424	Terminal-bujía			
868	690968	Sello-válvula			
883	692236	Empaque-escape			
914	697551	Tornillo (cubierta del balancín)			
947	699915	Solenoide-combustible			
964	799159	Tapa-conector			
968	591647	Cubierta-limpiador de aire			
975	699502	Depósito-combustible			
987	698777	Sello-eje de mariposa			

NOTES/AVISO

NOTES/AVISO

11/07/2012 TH