

# Repair Parts Manual Manual De Repuestos

YTH20K46/240464

Please read the operator's manual carefully and make sure you understand the instructions before using the machine.

Por favor lea cuidadosamente y comprenda estas intrucciones antes de usar esta maquina.



English/Spanish



581 90 85-96

# HOW TO USE THIS MANUAL

This manual is designed to provide the customer with a means to identify the parts on his/her tractor when ordering repair parts. The illustrations may or may not represent the actual assemblies; therefore, it is not recommended to use this manual as a guide to assemble or disassemble the tractor. Some hardware and parts are drawn larger in order to more readily identify them.

Each tractor has its own model number.

The model number for your tractor can be found on the fender under the seat.

When ordering parts, always give the following information:

- Product - "TRACTOR"
- MODEL NUMBER - "YTH20K46" (240464)"
- Part Number
- Part Description

## TABLE OF CONTENTS

SCHEMATIC .....	3
ELECTRICAL.....	4-5
CHASSIS .....	6-7
DRIVE.....	8-9
ENGINE.....	10-11
STEERING .....	12-13
MOWER DECK.....	14-15
MOWER LIFT.....	16
SEAT .....	17
DECALS.....	18
TRANSAXLE.....	19
ENGINE.....	20-28

## COMO UTILIZAR ESTE MANUAL

Este manual está diseñado para brindarle al comprador un medio para identificar las piezas del tractor para cuando necesite hacer el pedido de un repuesto. Las ilustraciones pueden o no representar los ensambles reales; por lo tanto, no se recomienda utilizar este manual como una guía para ensamblar o desarmar el tractor. Algunos accesorios y piezas están dibujados en tamaños más grandes para identificarlos con mayor facilidad.

Cada tractor tiene su propio número de modelo.

El número de modelo del tractor se encuentra en el guardabarros debajo del asiento.

Cuando haga el pedido de una pieza, siempre brinde la siguiente información:

- Producto: "TRACTOR"
- NÚMERO DE MODELO: "YTH20K46" (240464)"
- Número de pieza
- Descripción de la pieza

## ÍNDICE

DIAGRAMA.....	29
DIAGRAMA ELÉCTRICO .....	30-31
CHASIS .....	32-33
TRANSMISIÓN .....	34-35
MOTOR .....	36-37
DIRECCIÓN .....	38-39
PLATAFORMA DE LA CORTADORA DE CÉSPED.....	40-41
ELEVACIÓN DE LA CORTADORA DE CÉSPED.....	42
ASIENTO.....	43
CALCOMANÍAS.....	44
TRANSMISIÓN .....	45
MOTOR .....	46-54

# TRACTOR - - MODEL NUMBER 917.240464, PRODUCT NO. YTH20K46

## SCHEMATIC

SCH10

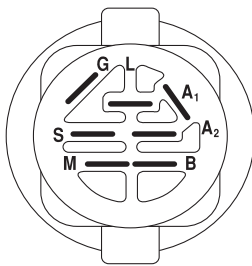
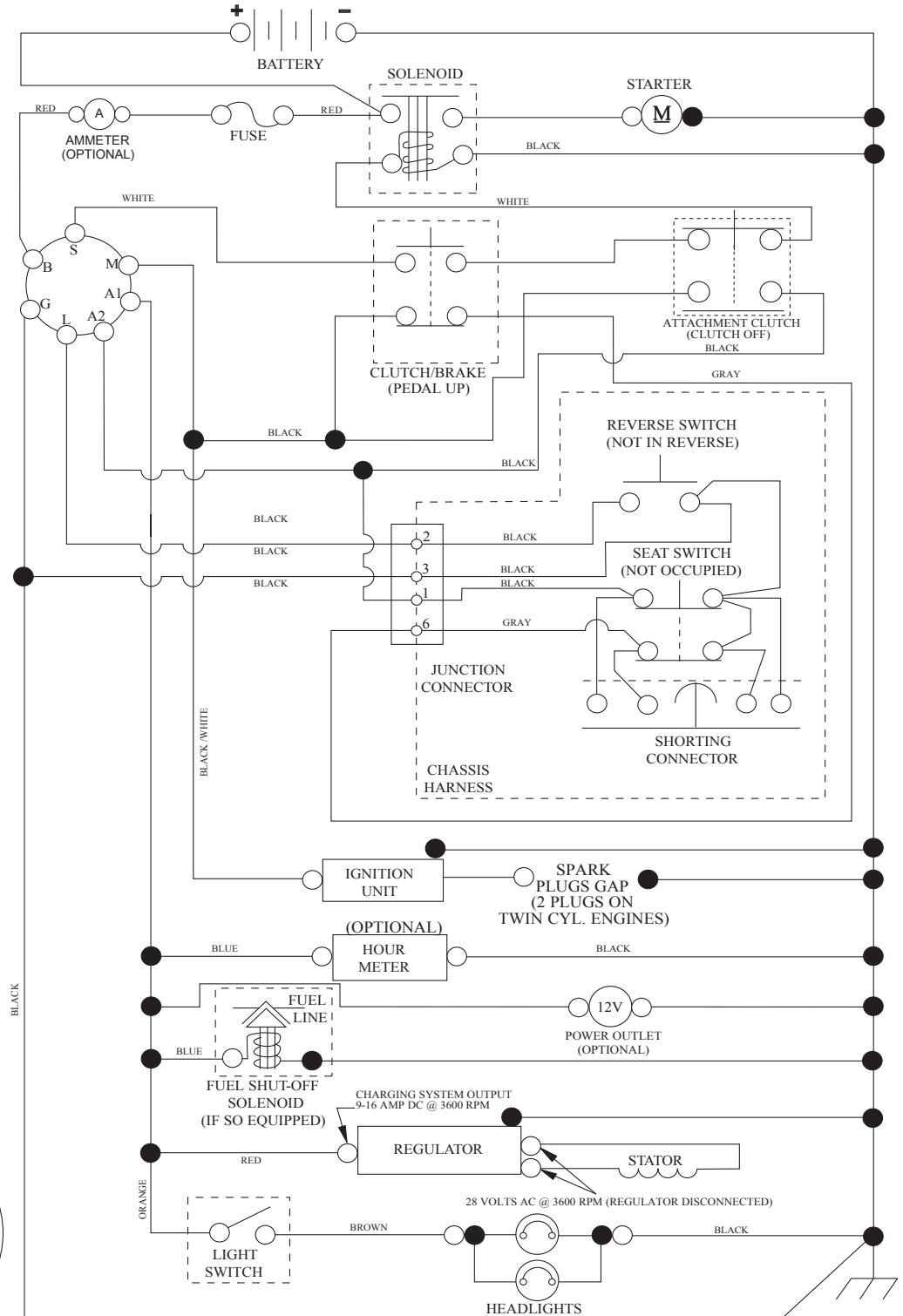

IGNITION SWITCH

POSITION	CIRCUIT	"MAKE"
OFF	M+G+A1	
RUN/OVERRIDE	B+A1	
RUN	B+A1	L+A2
START	B + S + A1	

03107

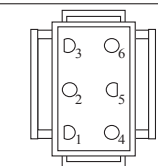

CHASSIS HARNESS CONNECTOR (MATING SIDE)

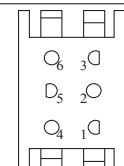

DASH HARNESS CONNECTOR (MATING SIDE)

WIRING INSULATED CLIPS  
NOTE: IF WIRING INSULATED CLIPS WERE REMOVED FOR SERVICING OF UNIT, THEY SHOULD BE RE-INSTALLED TO PROPERLY SECURE YOUR WIRING.

NON-REMOVABLE CONNECTIONS

REMOVABLE CONNECTIONS

# TRACTOR -- MODEL NUMBER 917.240464, PRODUCT NO. YTH20K46

## ELECTRICAL

T06S

With 12V Outlet Option

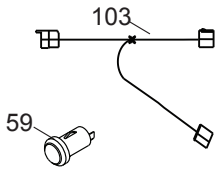

With Service Minder Option

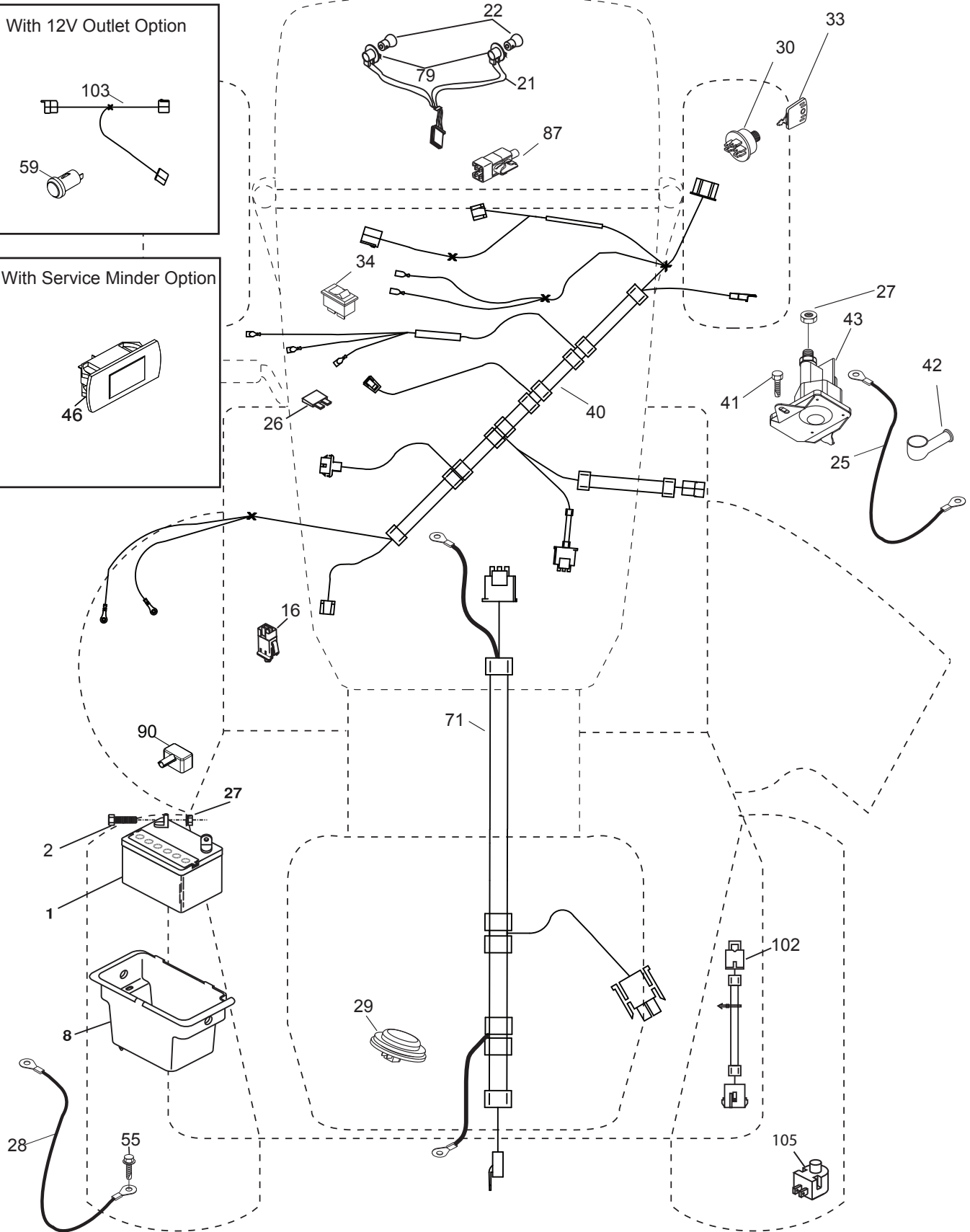
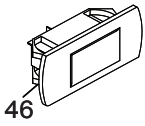

**TRACTOR - - MODEL NUMBER 917.240464, PRODUCT NO. YTH20K46  
ELECTRICAL**

<b>KEY NO.</b>	<b>PART NO.</b>	<b>DESCRIPTION</b>
1	532 16 34-65	Battery
2	874 76 04-12	Bolt Hex Head 1/4-20 x 3/4
8	532 19 32-28	Box Battery
16	532 17 61-38	Switch Interlock Push-In
21	532 40 02-52	Harness Socket Light w/4152J
22	532 00 41-52	Bulb Light
25	532 41 28-95	Cable Starter
26	532 17 51-58	Fuse
27	873 51 04-00	Nut Keps Hex 1/4-20 unc
28	532 19 88-85	Cable, Ground
29	532 40 15-45	Switch, Seat
30	532 19 33-50	Switch, Ign
33	532 41 19-33	Key / Chain
34	532 11 07-12	Switch Light / Reset
40	532 40 10-98	Harness Ign. Dash
41	817 72 04-08	Screw Thd Cut 1/4-20 x 1/2
42	532 13 15-63	Cover, Terminal
43	532 19 25-07	Solenoid
46	532 40 17-63	Gauge Hourmeter
55	817 06 05-12	Screw Thdrol 5/16-18 x 3/4 TYTT
71	532 40 04-49	Harness Chassis
79	532 17 52-42	Socket Asm. Bulb Twistlock
87	532 19 78-02	Switch Interlock Clutch Cable
90	532 43 53-95	Cover Terminal
102	532 40 44-54	Harness Pigtail
105	532 40 75-68	Switch Reverse TT GT

**NOTE:** All component dimensions given in U.S. inches  
1 inch = 25.4 mm

**TRACTOR - - MODEL NUMBER 917.240464, PRODUCT NO. YTH20K46**  
**CHASSIS**

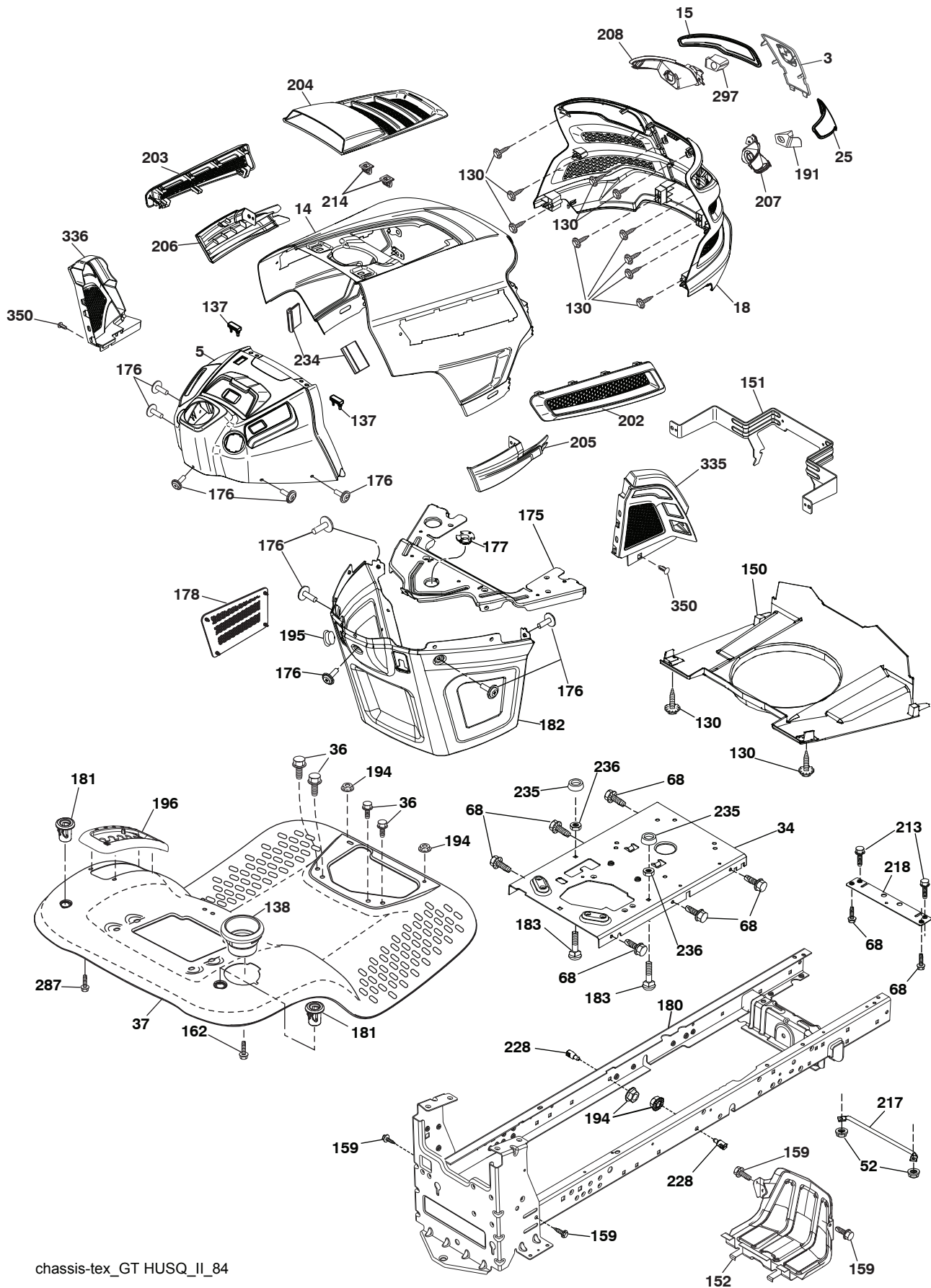

chassis-tex\_GT HUSQ\_II\_84

**TRACTOR - - MODEL NUMBER 917.240464, PRODUCT NO. YTH20K46  
CHASSIS**

<b>KEY NO.</b>	<b>PART NO.</b>	<b>DESCRIPTION</b>
3	532 44 44-81	Applique Subasm.
5	581 46 69-01	Dash
14	532 44 11-77	Hood
15	532 43 97-33	Lens LH
18	532 44 06-53	Grille
25	532 44 33-85	Lens RH
34	580 91 08-01	Plate Engine
36	817 06 05-12	Screw 5/16-18 x 3/4
37	532 44 12-06	Fender
52	873 68 05-00	Nut Lock 5/16-18
68	817 49 05-08	Screw Thdrol 5/16-18 x 1/2
130	532 41 63-58	Screw #10 x 0.750 BOS Thread
137	532 40 75-90	Bumper Dash
138	532 43 97-47	Cupholder
150	532 43 97-31	Air Duct
151	532 43 66-70	Bracket Pivot Hood
152	532 43 98-70	Shield Browning
159	817 00 06-12	Screw Hexwsh Thdr 3/8-16 x 3/4
162	532 14 24-32	Screw
175	532 19 63-04	Crossmember
176	532 40 07-76	Screw 10-24 x 5/8
177	532 19 52-27	Bushing Steering
178	532 19 97-82	Cargo Asm. Net
180	532 19 54-57	Chassis
181	532 43 97-46	Bushing Mtg. Fender Crgo
182	532 40 68-59	Dash Lower
183	874 52 05-20	Bolt 5/16-18 x 1-1/4 Full Thread
191	532 43 74-55	Insert Reflective RH
194	873 90 05-00	Nut Lock Hex Flange 5/16-18
195	532 40 41-37	Plug Hole Dash Lower
196	532 43 96-47	Console Asm. Deck Lift
202	532 43 97-28	Vent Side Hood RH
203	532 43 97-27	Vent Side Hood LH
204	532 43 57-14	Vent Top Hood
205	532 43 97-30	Skirt Hood Side RH
206	532 43 97-29	Skirt Hood Side LH
207	532 43 97-34	Bezel RH
208	532 43 97-35	Bezel LH
213	874 76 05-12	Bolt 5/16-18 x 3/4
214	532 19 91-45	Clip Retainer Tinner
217	532 40 91-67	Rod Pivot
218	532 19 63-95	X-Piece Hood Stop
228	532 19 51-61	Stud Fastner
234	532 40 47-42	Bumper Hood
235	532 40 61-29	Spacer Fender
236	873 93 05-00	Nut Lock 5/16-18 unc
287	817 60 04-06	Screw Hex Washhead 1/4-20 x 3/8
297	532 43 74-56	Insert Reflective LH
335	532 44 82-04	Cover RH Lower Close Out
336	532 44 53-09	Cover Lower Dash LH GT2
350	532 44 51-43	Clip Xmas Tree
--	532 40 09-44	Kit Bumper

**NOTE:** All component dimensions given in U.S. inches  
1 inch = 25.4 mm

# TRACTOR - - MODEL NUMBER 917.240464, PRODUCT NO. YTH20K46 DRIVE

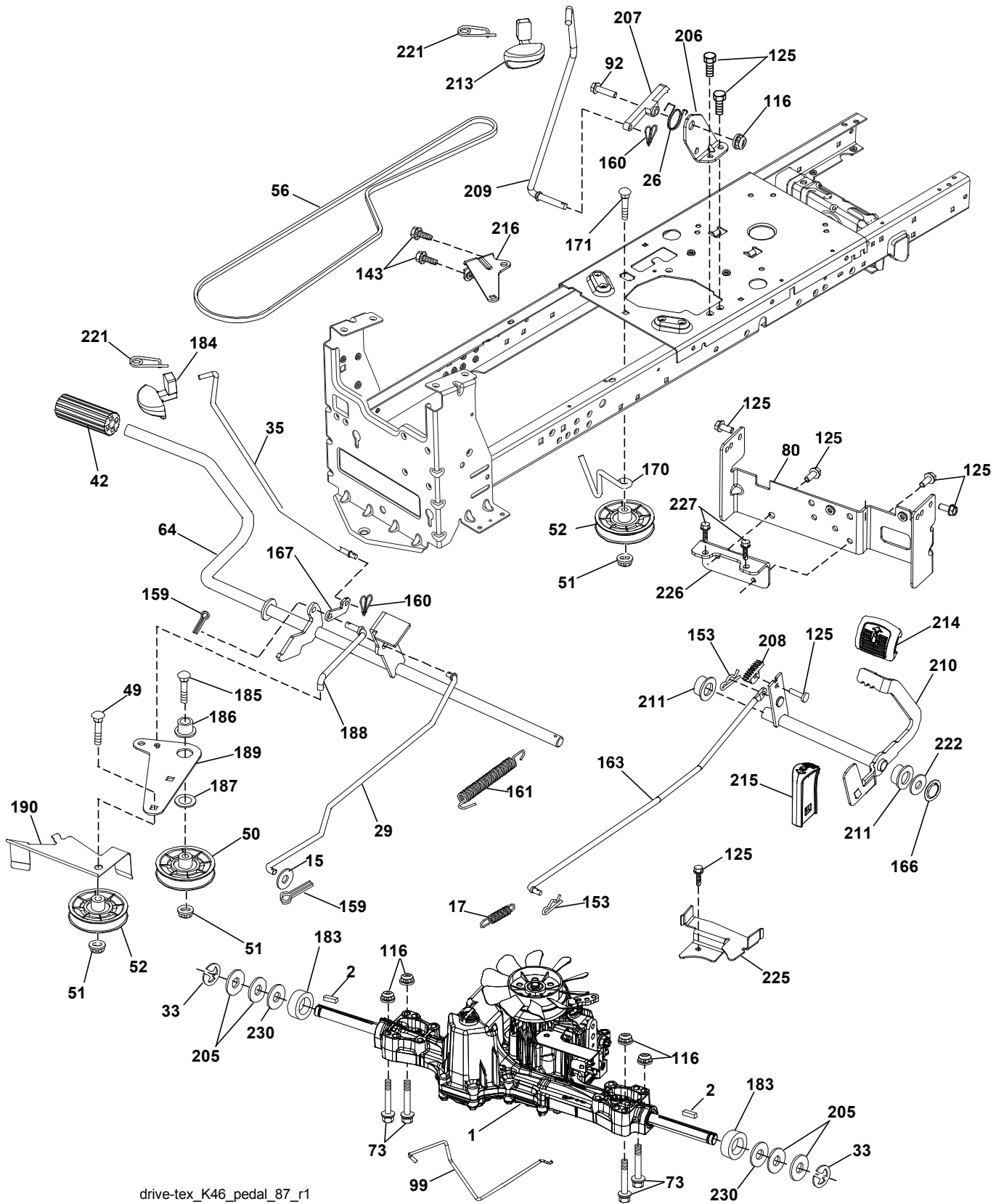

drive-tex\_K46\_pedal\_87\_r1



# TRACTOR - - MODEL NUMBER 917.240464, PRODUCT NO. YTH20K46

## DRIVE

KEY NO.	PART NO.	DESCRIPTION	KEY NO.	PART NO.	DESCRIPTION
1	---	Transaxle, TUFFTORQ K46 BT (426120) (See Transaxle breakdown.)	170	532 19 43-22	Keeper Belt Centerspan
2	532 12 35-83	Key	171	872 11 06-16	Bolt Rd Hd 3/8-16 x 2
15	819 13 13-16	Washer 13/32 x 13/16 x 16 Ga.	183	532 13 70-57	Spacer Axle
17	532 41 36-78	Spring, Brake	184	532 44 14-55	Handle Parking Brake
26	532 19 96-79	Spring Return Cruise	185	872 11 06-22	Bolt Rdhd 3/8-16 unc x 2-3/4 Gr. 5
29	532 40 38-06	Rod, Brake	186	532 19 43-21	Spacer Retainer
33	812 00 00-01	Ring E	187	819 13 32-10	Washer
35	532 43 54-86	Rod, Brake, Park	188	532 19 43-23	Link Clutch Ground Drive
42	532 12 48-72	Cover, Foot Pedal	189	532 19 43-17	Bellcrank Ground Drive
49	872 11 06-14	Bolt	190	532 19 43-18	Keeper Bellcrank Ground Drive
50	532 19 43-27	Pulley Idler Flat	205	532 12 17-48	Washer
51	873 90 06-00	Lock Nut 3/8-16	206	532 44 85-96	Bracket Mount Latch Cruise
52	532 19 43-26	Idler V-Groove	207	532 19 78-68	Latch Control Cruise
56	532 13 09-69	V-Belt, Drive	208	532 19 78-69	Gear Sector Control Cruise
64	532 19 78-65	Shaft Asm. Pedal Brake Control	209	532 19 95-92	Rod Control Cruise
73	874 49 05-40	Bolt Hex Flghd 5/16-18 x Gr. 5	210	532 40 09-80	Rocker Asm. Pedal Control
80	532 44 06-19	Bracket Strap Torque	211	532 12 01-83	Bearing Nylon
92	874 76 05-20	Bolt Fin Hex 5/16-18 unc x 1.25	213	532 40 31-19	Knob Control Cruise
99	532 41 57-42	Rod Spring Bypass	214	532 42 12-63	Pedal Forward
116	873 90 05-00	Nut Lock Hex Flange 5/16-18	215	532 40 17-23	Pedal Reverse
125	817 00 05-12	Screw 5/16-18 x 3/4	216	532 19 61-31	Bracket Pulley Idler
143	817 49 05-08	Screw 5/16-18 x 1/2	221	532 40 31-87	Retainer Spring Clip Handle
153	532 12 47-88	Retainer Spring	222	879 21 20-10	Washer 21/32 x 1-1/4 10 Ga.
159	876 02 04-12	Pin Cotter 1/8 x 3/4	225	532 40 33-19	Keeper Belt Trans.
160	532 16 94-84	Retainer Clip	226	532 40 15-64	Bracket Mount Torque
161	532 10 57-09	Spring, Return, Clutch	227	817 49 05-12	Screw Thdrol 5/16-18 x 3/4
163	532 44 82-75	Rod Pedal Control	230	532 18 89-67	Washer Hardened
166	532 42 91-64	Nut Push			
167	532 40 52-57	Latch Brake Parking			

**NOTE:** All component dimensions given in U.S. inches  
1 inch = 25.4 mm

TRACTOR - - MODEL NUMBER 917.240464, PRODUCT NO. YTH20K46  
ENGINE

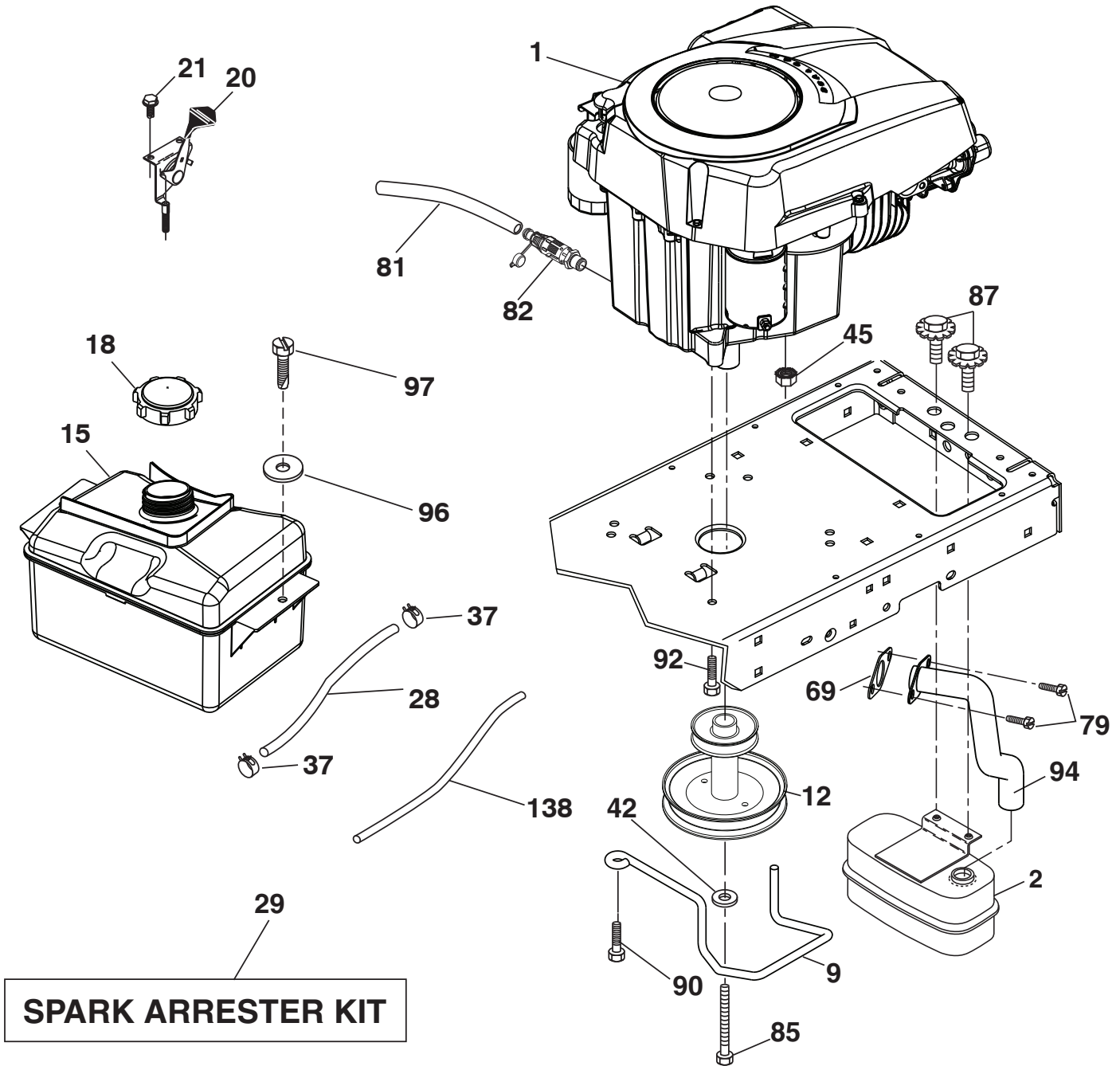

engine-tex\_kohl\_40

**TRACTOR - - MODEL NUMBER 917.240464, PRODUCT NO. YTH20K46  
ENGINE**

<b>KEY NO.</b>	<b>PART NO.</b>	<b>DESCRIPTION</b>
1	-----	Engine Kohler Model No. SV600-3229 (438326) (See Engine breakdown.)
2	532 44 67-60	Muffler
9	532 19 43-20	Keeper Belt Engine
12	532 40 54-72	Pulley Engine
15	532 43 30-07	Tank Fuel
18	581 17 61-01	Cap Asm
20	532 40 15-08	Control Throttle/Choke
21	532 41 63-58	Screw #10 x 0.750 BOS Thread
28	532 40 11-37	Fuel Line
29	532 13 71-80	Spark Arrester Kit
37	532 12 34-87	Clamp Hose
42	810 04 07-00	Washer Lock 7/16
45	873 51 04-00	Nut Keps Hex 1/4-20 unc
69	532 18 59-09	Gasket
79	532 19 23-34	Screw Socket Head
81	532 14 84-56	Tube Drain Oil Easy
82	532 42 82-87	Valve Drain Oil
85	532 17 39-37	Bolt Hex 7/16-20 x 4 x Gr. 5-1.5 Thr
87	532 17 18-77	Bolt 5/16-18 unc x 3/4 w/Sems
90	817 00 06-16	Screw 3/8-16 x 1
92	817 12 06-16	Screw 3/8-16 x 1
94	532 18 86-54	Tube Exhaust
96	819 09 14-16	Washer 9/32 x 7/8 x 16 Ga.
97	817 67 04-12	Screw Hexwsh Thdrol 1/4-20 x 3/4
138	532 41 41-19	Purge Line Carb. 3/16

**NOTE:** All component dimensions given in U.S. inches  
1 inch = 25.4 mm

**TRACTOR - - MODEL NUMBER 917.240464, PRODUCT NO. YTH20K46**  
**STEERING ASSEMBLY**

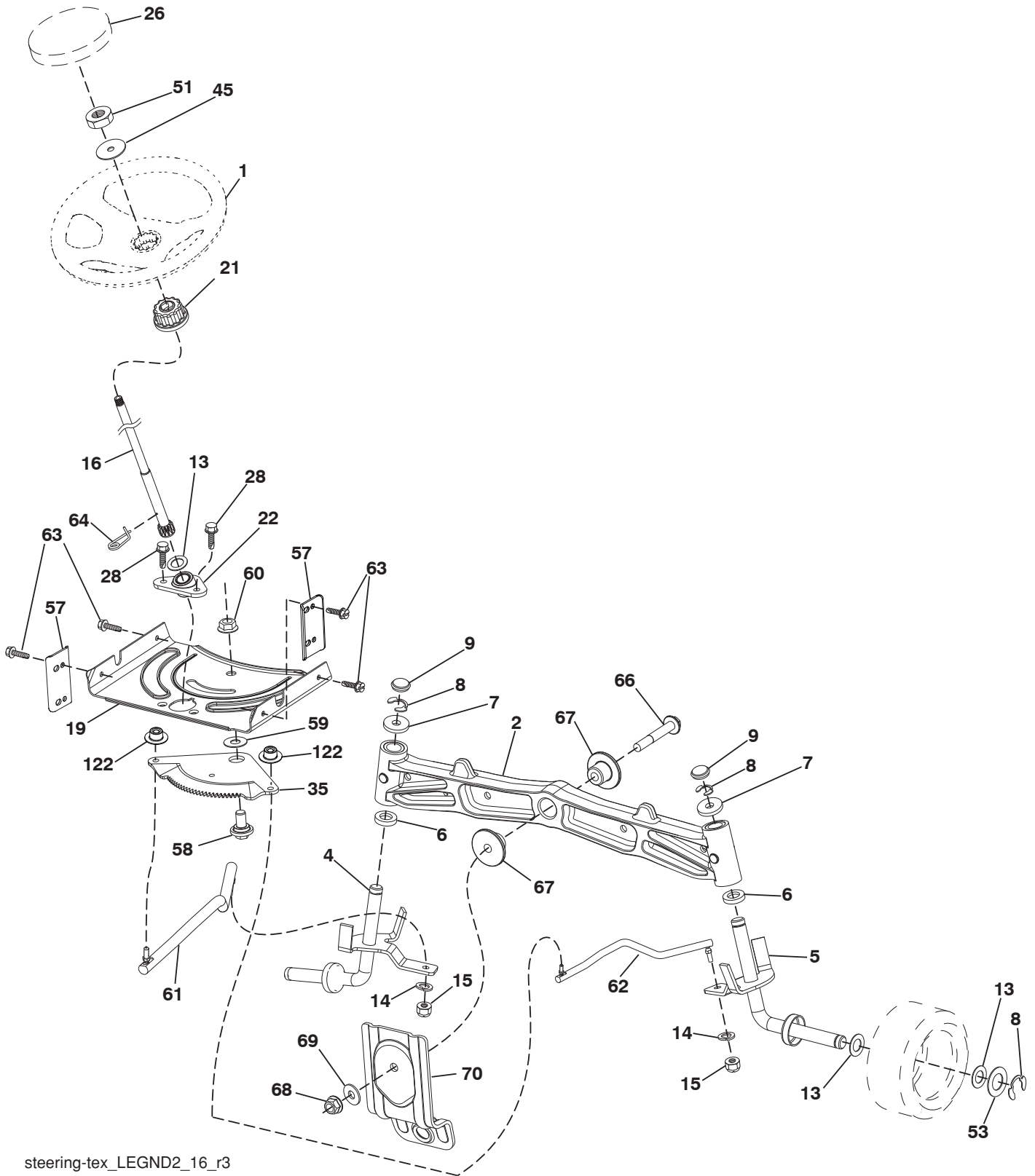

steering-tex\_LEGND2\_16\_r3

**TRACTOR - - MODEL NUMBER 917.240464, PRODUCT NO. YTH20K46  
STEERING ASSEMBLY**

<b>KEY NO.</b>	<b>PART NO.</b>	<b>DESCRIPTION</b>
1	532 43 97-40	Wheel, Steering
2	532 19 59-68	Axle Asm., Front
4	532 40 30-87	Spindle Asm., LH
5	532 40 30-88	Spindle Asm., RH
6	532 12 49-31	Bearing, Race Thrust Harden
7	532 12 17-48	Washer 25/32 x 1-5/8 x 16 Ga.
8	812 00 00-29	Ring, Klip #T5304-75
9	532 12 12-32	Cap, Spindle
13	532 12 17-49	Washer 25/32 x 1-1/4 x 16 Ga.
14	810 04 06-00	Washer, Lock Hvy Hlcl Spr 3/8
15	873 54 06-00	Nut, Crown Lock 3/8-24 unf
16	532 40 82-19	Shaft Steering
19	532 19 47-29	Plate Steering
21	532 18 67-37	Adapter, Wheel Steering
22	532 42 05-37	Support Strg. Lower
26	532 43 97-43	Insert, Wheel Steering
28	817 00 06-12	Screw 3/8-16 x 3/4
35	532 19 47-32	Gear, Sector Plate
45	819 18 38-12	Washer 9/16 ID x 2-3/8 OD 12 Ga.
51	873 94 08-00	Nut Hex Jam Toplock 1/2-20 unf
53	532 18 89-67	WasherHardened.793x1.637x.060
57	532 40 74-65	Bracket Upstop
58	532 19 47-47	Bolt Shoulder Sector Pivot CFM
59	532 19 47-48	Washer Thrust Sector Steering
60	873 97 10-00	Nut Flange Lock 5/8-11
61	532 19 47-40	Draglink LH
62	532 19 47-41	Draglink, RH
63	817 00 05-12	Screw 5/16-18 x 3/4
64	532 19 98-49	Retainer Clip Spring Steering
66	871 02 07-48	Bolt Hex Fghd 7/16-14 x 3 Serr
67	532 19 47-37	Bushing PM Front Axle
68	873 90 07-00	Nut Lock Flange 7/16-14 Gr. 5
69	532 19 91-62	Washer 1.5 x .505 x .118
70	532 19 61-97	Bracket Deck Susp. Front
122	532 44 49-62	Cap Gear

**NOTE:** All component dimensions given in U.S. inches  
1 inch = 25.4 mm

# TRACTOR -- MODEL NUMBER 917.240464, PRODUCT NO. YTH20K46 MOWER DECK

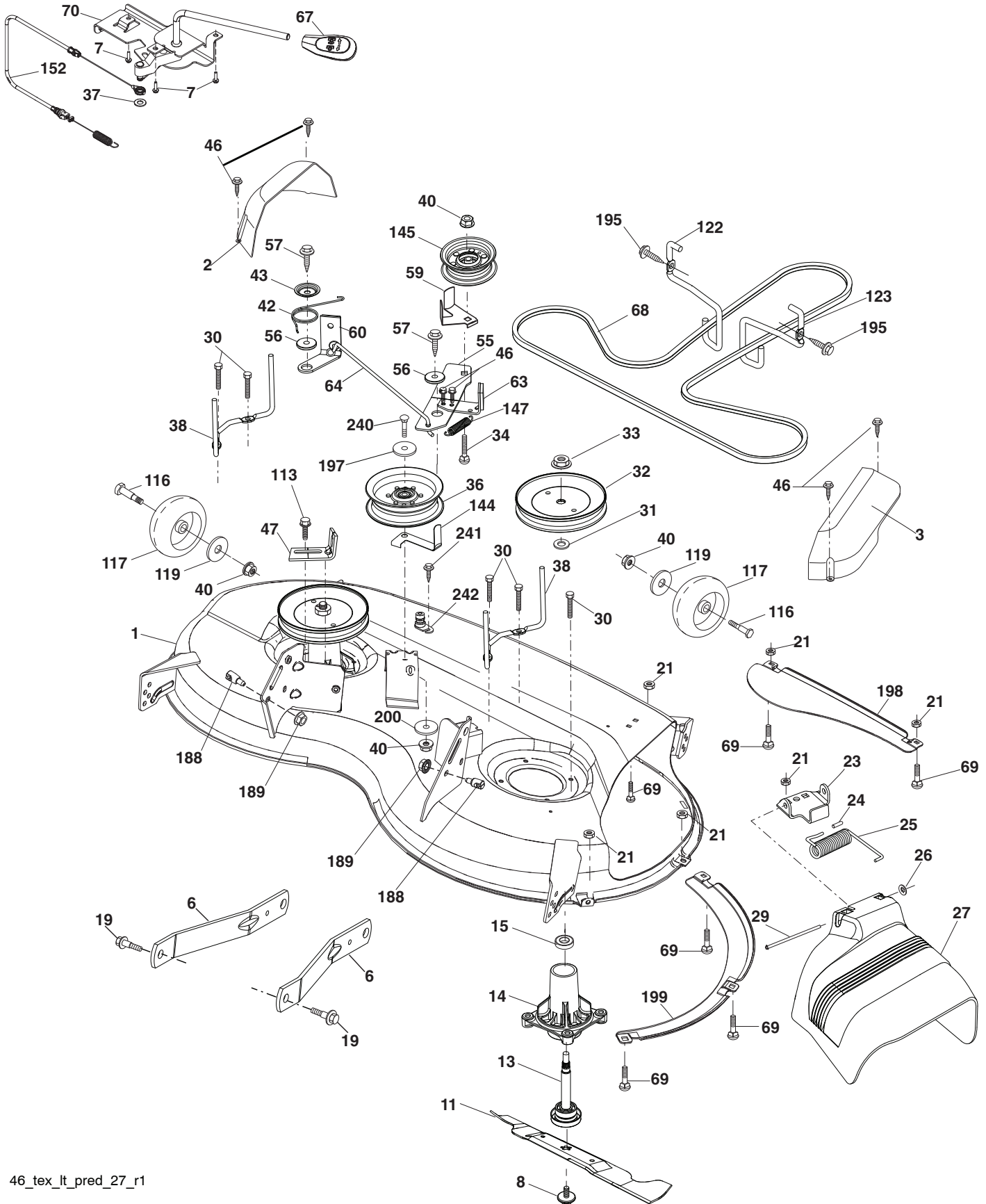

**TRACTOR - - MODEL NUMBER 917.240464, PRODUCT NO. YTH20K46**  
**MOWER DECK**

<b>KEY PART NO. NO.</b>	<b>DESCRIPTION</b>	<b>KEY PART NO. NO.</b>	<b>DESCRIPTION</b>
1 532 44 23-82	Mower Housing	63 532 19 94-77	Arm Brake Mower
2 532 40 55-07	Cover Mandrel LH	64 532 40 51-38	Linkage Brake
3 532 40 55-06	Cover Mandrel RH	67 532 40 30-12	Handle, Clutch Cable
6 532 19 51-86	Arm Suspension	68 532 40 51-43	V-Belt
7 532 41 63-58	Screw #10 x 0.750 BOS Thread	69 872 14 05-05	Bolt
8 532 19 30-03	Bolt/Washer asm 7/16-20 unf	70 532 19 99-72	Clutch Asm.
11 532 40 53-80	Blade Mower	113 817 00 05-10	Screw 5/16-18
13 532 19 28-72	Shaft Assembly, Mandrel	116 532 19 34-06	Bolt, Shoulder
14 532 18 72-81	Housing, Mandrel	117 532 17 48-73	Wheel, Gauge
15 532 11 04-85	Bearing, Ball, Mandrel	119 819 13 20-12	Washer 13/32 x 1-1/4 x 12 Ga.
19 532 19 65-39	Bolt, Shoulder	122 532 19 72-58	Keeper Belt Eng. LH
21 873 68 05-00	Nut	123 532 19 72-59	Keeper Belt Eng. RH
23 532 19 25-57	Bracket, Deflector	144 532 19 92-04	Keeper Belt
24 532 10 53-04	Cap, Sleeve	145 532 19 31-97	Pulley Idler
25 532 19 70-26	Spring, Torsion, Deflector	147 532 40 18-72	Spring Return
26 532 11 04-52	Nut, Push	152 532 43 51-10	Cable Clutch Cbl. w/Spr.
27 532 40 53-57	Shield, Deflector	188 532 19 51-61	Stud Fastener
29 532 13 14-91	Rod, Hinge	189 873 90 05-00	Nut Lock Hex Flange
30 532 17 39-84	Screw Thdrol Rolling Wsh Hd	195 817 00 06-12	Screw 3/8-16 x 3/4
31 532 18 76-90	Washer, Spacer	197 819 13 13-12	Washer 13/32 x 13/16 x 12 Ga.
32 532 19 74-73	Pulley, Mandrel	198 532 40 31-49	Baffle Center Front
33 532 40 02-34	Nut, Toplock, Flanged	199 532 40 31-50	Baffle Front RH
34 872 11 06-12	Bolt Carr Sh. 3/8-16 x 1-1/2 Gr. 5	200 532 41 35-24	Washer 13/32 x 1 x 1/2 Ga.
36 532 19 73-79	Pulley, Idler, 4.50 RAW	240 874 52 06-36	Bolt 3/8-16 unc x 2-1/4 Gr. 5
37 819 13 13-16	Washer 13/32 x 13/16 x 16 Ga.	241 532 15 29-27	Screw TT #10-32.5 3/8 Flg.
38 532 43 25-20	Keeper Belt Mandrel	242 532 41 55-98	Port Washout
40 873 90 06-00	Nut, Lock Flg. 3/8-16 unc	-- 532 41 64-05	Coupling Quick Connect
42 532 19 84-10	Spring Trosion Brake	-- 532 19 28-70	Mandrel Assembly (Includes hous- ing, shaft assembly, and bearing only - pulley/nut/washer and blade bolt/washers not included)
43 532 19 72-56	Spring Torsion Retainer		Replacement Mower, Complete
46 532 13 77-29	Screw		
47 532 19 72-50	Bracket Clutch Cable		
55 532 19 72-49	Arm, Idler	-- 532 43 18-23	
56 532 19 90-92	Spacer, Retainer		
57 817 00 06-16	Screw Hexwsh Thd 3/8-16 x 1		
59 532 14 10-43	Guard, Tuv Idler (94)		
60 532 19 94-71	Arm Brake Mower LH		

**NOTE:** All component dimensions given in U.S. inches  
1 inch = 25.4 mm

**TRACTOR - - MODEL NUMBER 917.240464, PRODUCT NO. YTH20K46  
MOWER LIFT**

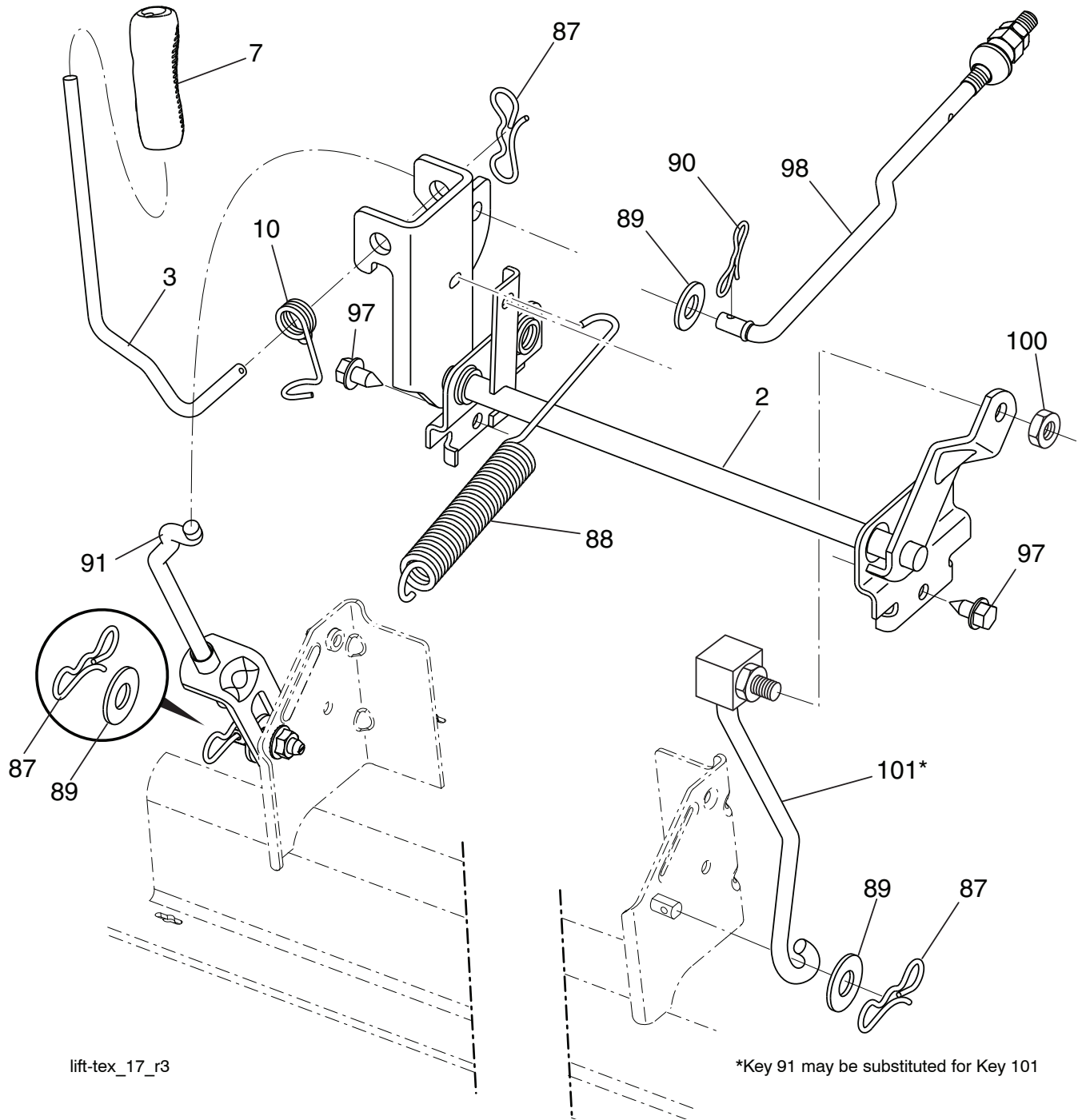

lift-tex\_17\_r3

KEY NO.	PART NO.	DESCRIPTION
2	532 42 20-27	Shaft Asm., Lift
3	532 19 52-31	Lever Asm., Lift RH
7	580 96 23-01	Grip, Lever
10	532 19 63-14	Spring Torsion
87	532 19 42-09	Pin Cotter 7/16 Bow Tie Lock
88	532 41 07-10	Spring Lift Assist
89	819 19 19-12	Washer Clear Zinc
90	532 19 42-08	Pin Cotter 5/16 Bow Tie Lock

KEY NO.	PART NO.	DESCRIPTION
91	532 19 51-81	Link Lift Susp Mower Rear
97	817 00 06-12	Screw 3/8-16 x .75
98	532 19 52-70	Link Lift Susp. Front Mower
100	873 93 06-00	Nut Center Lock 3/8-16 unc
101	532 40 70-03	Link Asm. Lift FXD

**NOTE:** All component dimensions given in U.S. inches  
1 inch = 25.4 mm



# TRACTOR - - MODEL NUMBER 917.240464, PRODUCT NO. YTH20K46 SEAT ASSEMBLY

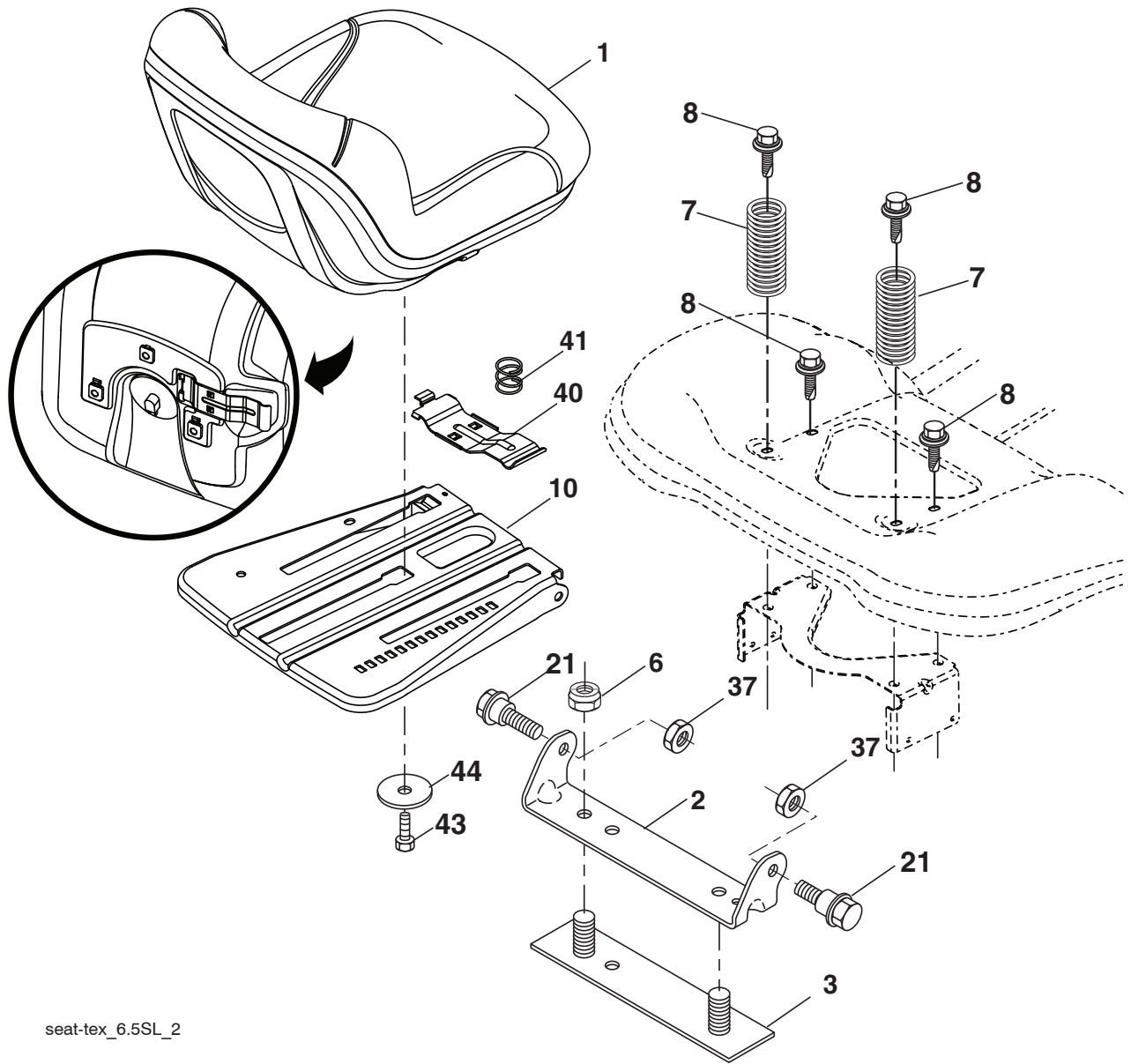

seat-tex\_6.5SL\_2

KEY NO.	PART NO.	DESCRIPTION
1	532 43 98-22	Seat
2	532 18 01-66	Bracket Pivot Fender
3	532 14 06-75	Strap, Asm Fender
6	873 80 06-00	Nut, Lock w/Ins. 3/8-16 unc
7	532 12 41-81	Spring, Seat Cprsn
8	532 17 18-77	Bolt 5/16-18 unc x 3/4 w/Sems
10	532 19 69-77	Pan, Seat
21	532 17 18-52	Bolt, Shoulder 5/16-18

KEY NO.	PART NO.	DESCRIPTION
37	873 80 05-00	Nut, Lock 5/16-18 unc
40	532 19 76-61	Handle Slide Seat
41	532 19 82-00	Spring Latch Seat
43	874 76 06-12	Bolt Fin Hex 3/8-16 unc x 3/4
44	819 13 38-12	Washer 13/32 x 2-3/8 x 12 Ga.

**NOTE:** All component dimensions given in U.S. inches  
1 inch = 25.4 mm

**TRACTOR - - MODEL NUMBER 917.240464, PRODUCT NO. YTH20K46  
DECALS**

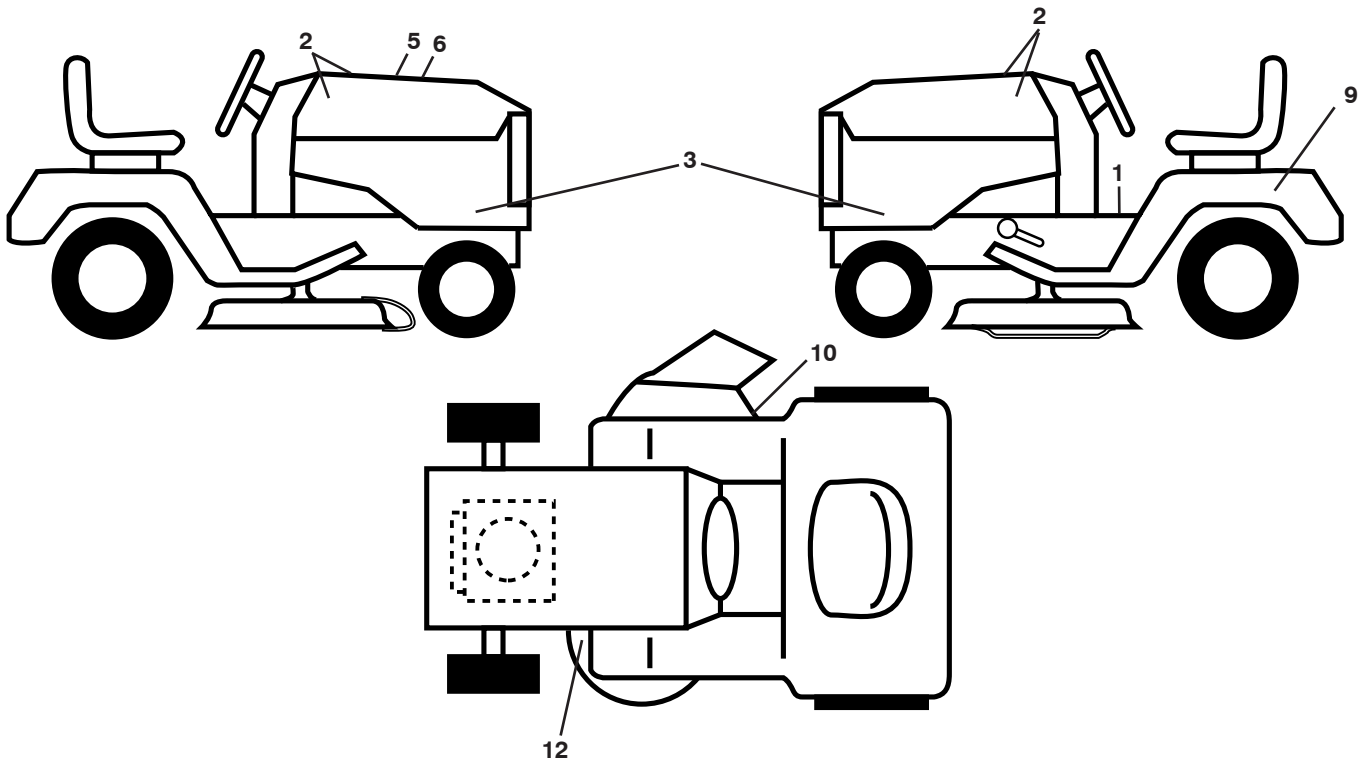

KEY PART NO.	PART NO.	DESCRIPTION
1	581 57 89-01	Decal, Operators
2	581 62 73-01	Decal, Badge
3	532 44 14-81	Decal, SDPNL Husq GT2
5	532 42 38-29	Decal, Customer Respons.
6	532 44 14-53	Decal, Replacement
9	532 14 50-05	Decal, Battery Dnge/Poi
10	581 57 95-01	Decal, Warning
12	581 58 00-01	Decal, Mower V-Belt Schematic

KEY PART NO.	PART NO.	DESCRIPTION
--	581 72 48-01	Decal, Bypass
--	532 43 96-81	Pad, Footrest, LH
--	532 43 96-82	Pad, Footrest, RH
--	581 90 85-49	Manual, Operator's (English/Spanish)
--	581 90 85-96	Manual, Repair Parts (English/Spanish)

**WHEELS AND TIRES**

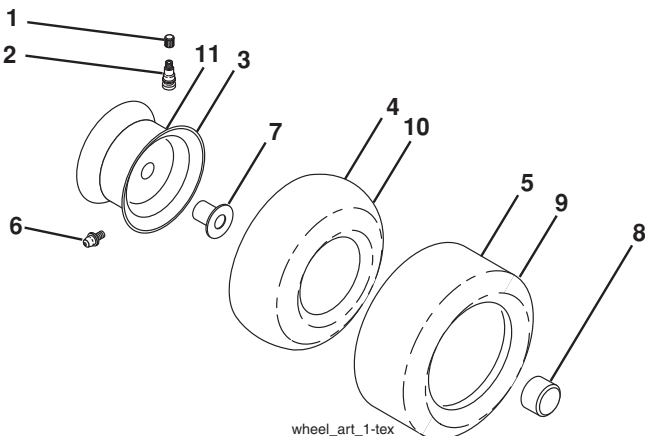

KEY PART NO.	PART NO.	DESCRIPTION
1	532 05 91-92	Cap Valve Tire
2	532 06 51-39	Stem Valve
3	532 13 83-36	Rim Front Service
4	532 05 99-04	Tube Front (Service Item Only)
5	532 10 62-22	Tire Front 15 x 6.0-6 Service
6	532 12 49-57	Fitting Grease (Front Wheel Only)
7	532 12 49-59	Bearing Flange (Front Wheel Only)
8	532 17 50-39	Cap Axle Blk 1 50 x 1 00
9	532 13 84-68	Tire R Ts 20 x 8-8
10	532 12 49-26	Tube Rear (Service Item Only)
11	532 13 83-37	Rim Asm 8" rear Service
--	532 14 43-34	Sealant, Tire (10 oz. Tube)

**NOTE:** All component dimensions given in U.S. inches  
1 inch = 25.4 mm

**TRACTOR - - MODEL NUMBER 917.240464, PRODUCT NO. YTH20K46  
TUFFTORQ TRANSAXLE MODEL NUMBER K46BT**

**MODEL K46BT  
7A646084180**

ACTUAL PARTS  
MAY NOT APPEAR  
AS SHOWN

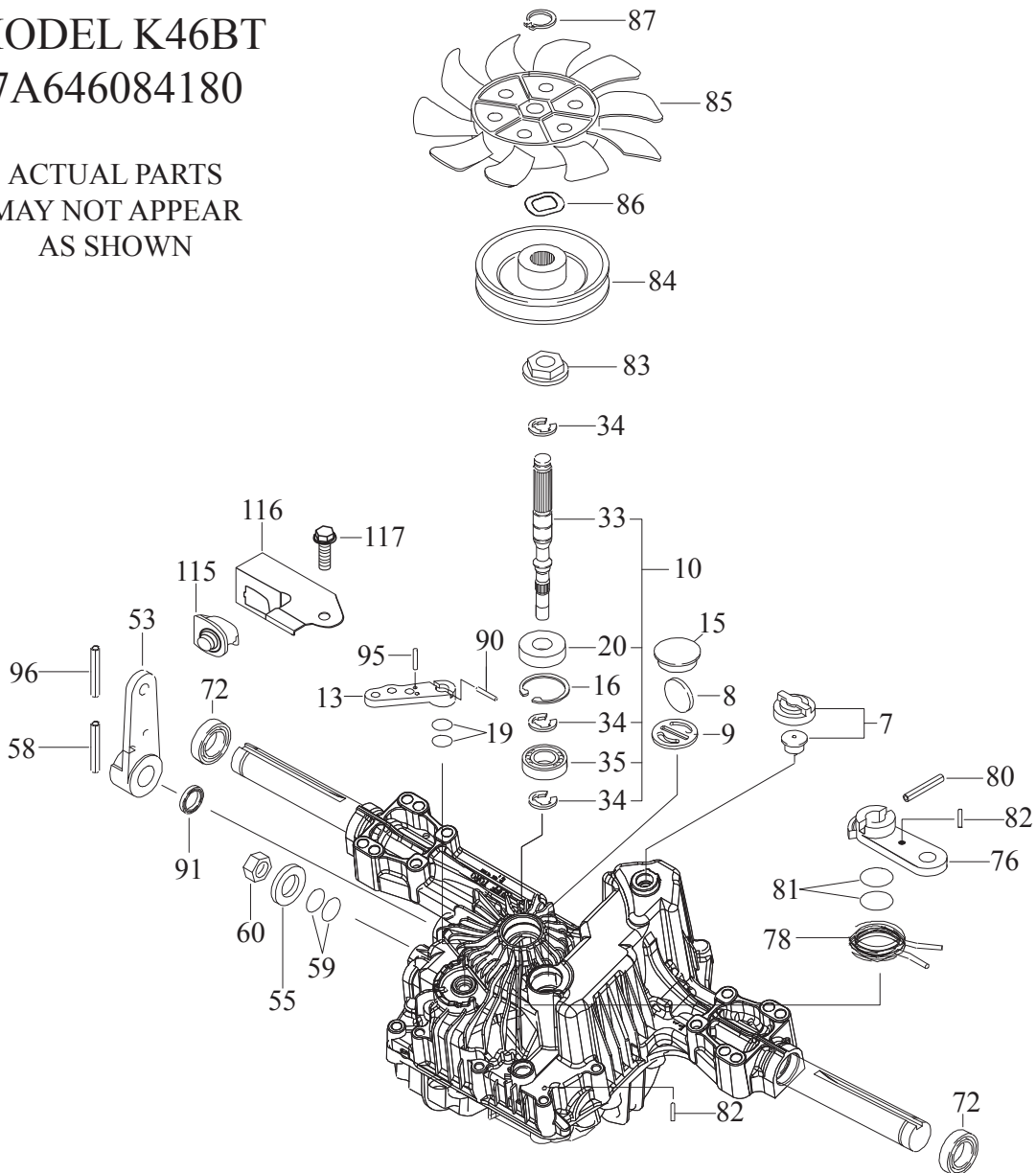

KEY NO.	PART NO.	DESCRIPTION
7	414395	Vent Valve 15
8	414396	Magnet
9	414397	Magnet Holder
10	415923	Pump Shaft/Bearing Kit
13	414398	Bypass Lever
15	414399	Sealing Cap 30
16	414400	Snap Ring C 35
19	414401	O-Ring 1a P10a
20	414402	Seal Tc 153507
33	414403	Pump Shaft (Standard)
34	414404	E-Ring 15
35	414405	Bearing 6202c3
53	414431	Control Lever F
55	415924	Washer 12
58	415925	Roll Pin 6 * 40
59	415926	O-Ring 1a P14
60	415927	Nut 12
72	414407	Seal 19 * 32 * 8
76	414408	Brake Lever

KEY NO.	PART NO.	DESCRIPTION
78	414409	Brake Return Spring
80	414410	Spring Pln 5 * 32
81	414411	O-Ring 1a P12
82	414412	Spring Pin 4 * 16
83	414413	Spine Collar
84	414414	Pulley L
85	414415	Fan, Black
86	414416	Wave Washer
87	414417	Snap Ring
90	414418	Spring Pin 3.0a * 20
91	414419	Oil Seal 16 * 22 *.03
95	414850	Spring Pin 3.0a*16
96	414420	Roll Pin 3.5 * 40
115	415928	Switch 6440-11 Delta
116	415929	Switch Bracket
117	415930	Tapping Screw 8 * 20

**NOTE:** All component dimensions given in U.S. inches  
1 inch = 25.4 mm

**TRACTOR - - MODEL NUMBER 917.240464, PRODUCT NO. YTH20K46**  
**KOHL ENGINE - MODEL NO. SV600-3229**

**CRANKSHAFT 1-20-4**

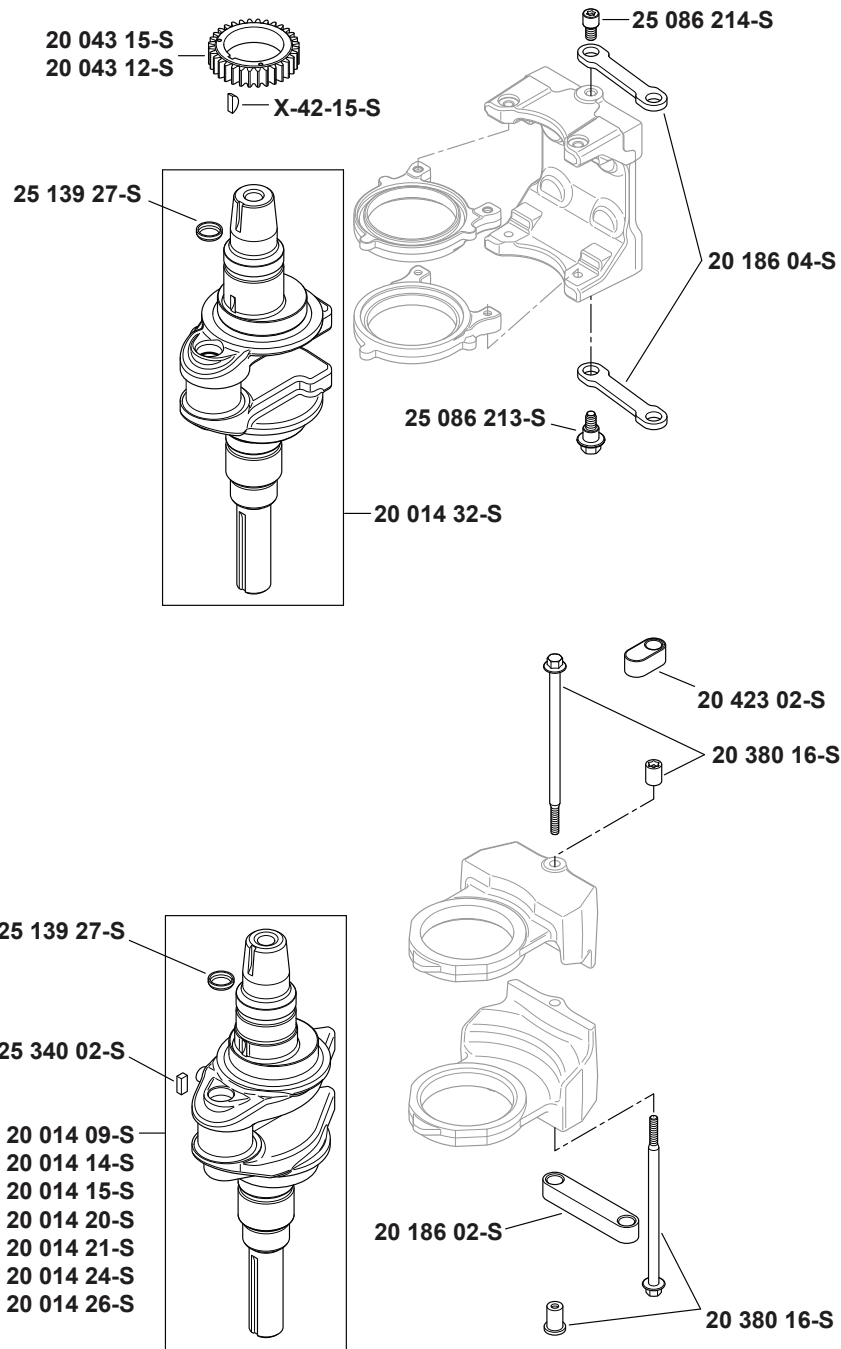

**TRACTOR - - MODEL NUMBER 917.240464, PRODUCT NO. YTH20K46**  
**KOHL ENGINE - MODEL NO. SV600-3229**

**CRANKCASE 2-20-22**

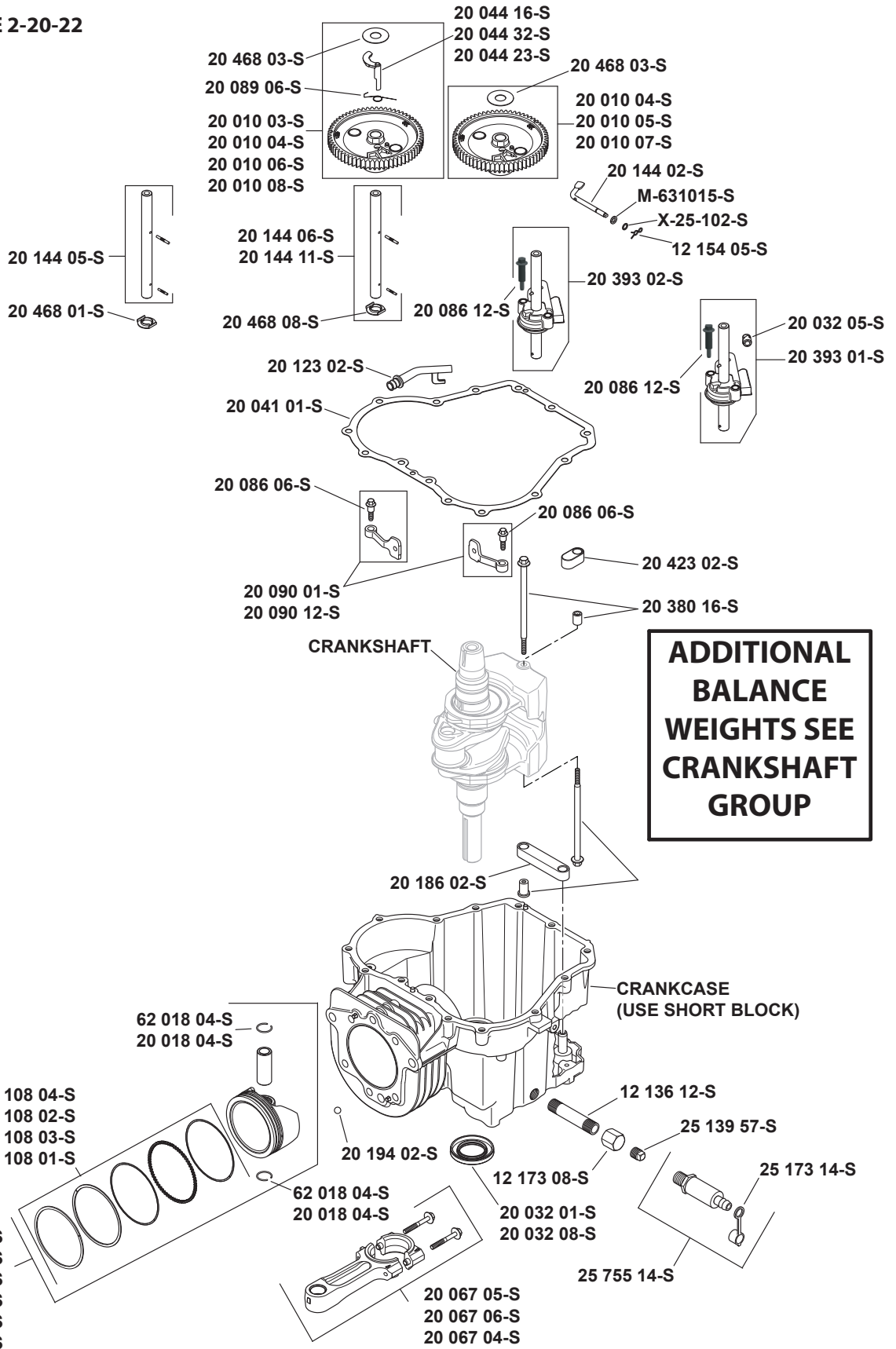

**TRACTOR - - MODEL NUMBER 917.240464, PRODUCT NO. YTH20K46**  
**KOHL ENGINE - MODEL NO. SV600-3229**

**OIL PAN/LUBRICATION 3-20-40**

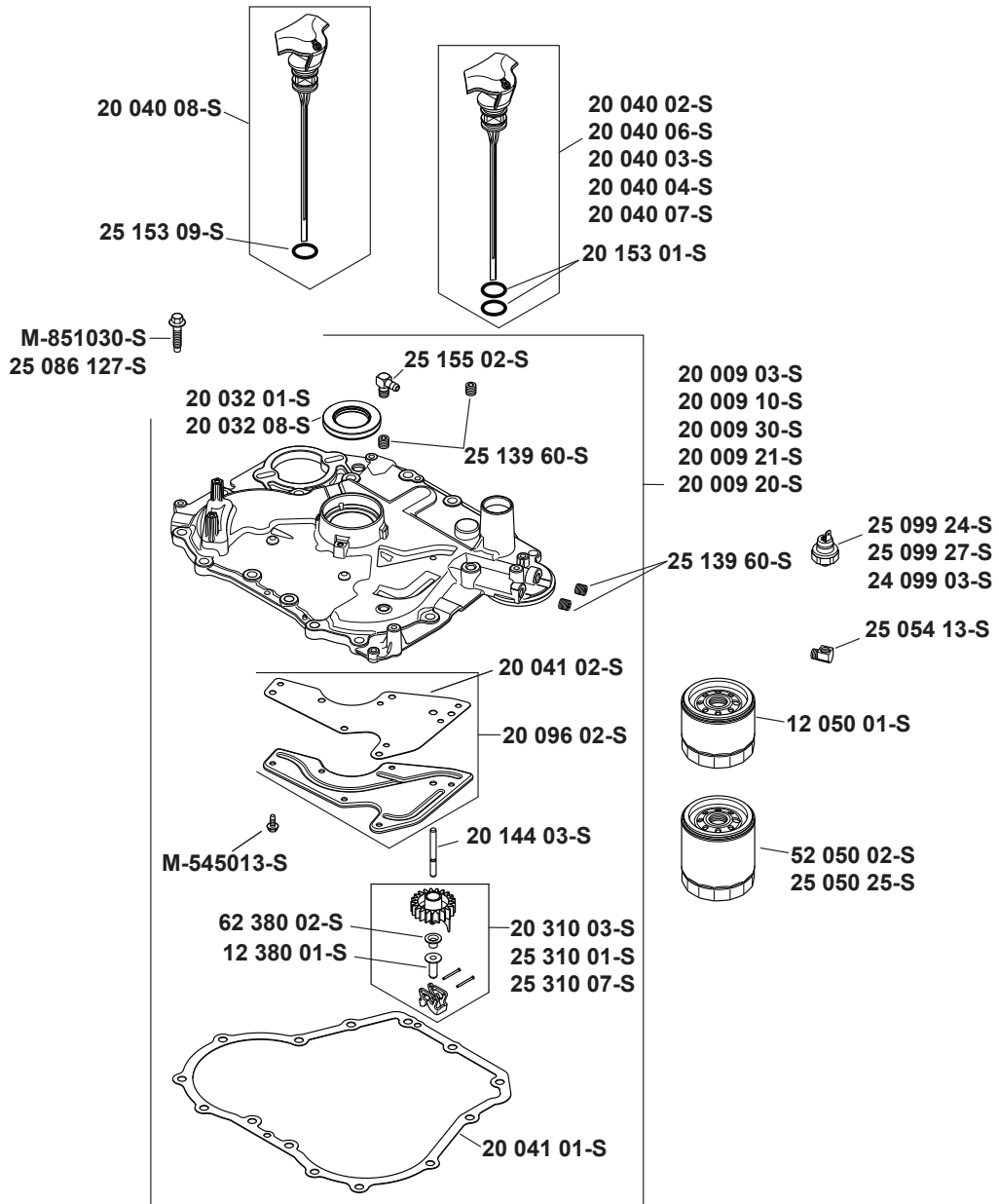

**TRACTOR - - MODEL NUMBER 917.240464, PRODUCT NO. YTH20K46**  
**KOHL ENGINE - MODEL NO. SV600-3229**

**HEAD/VALVE/BREATHER 4-20-19**

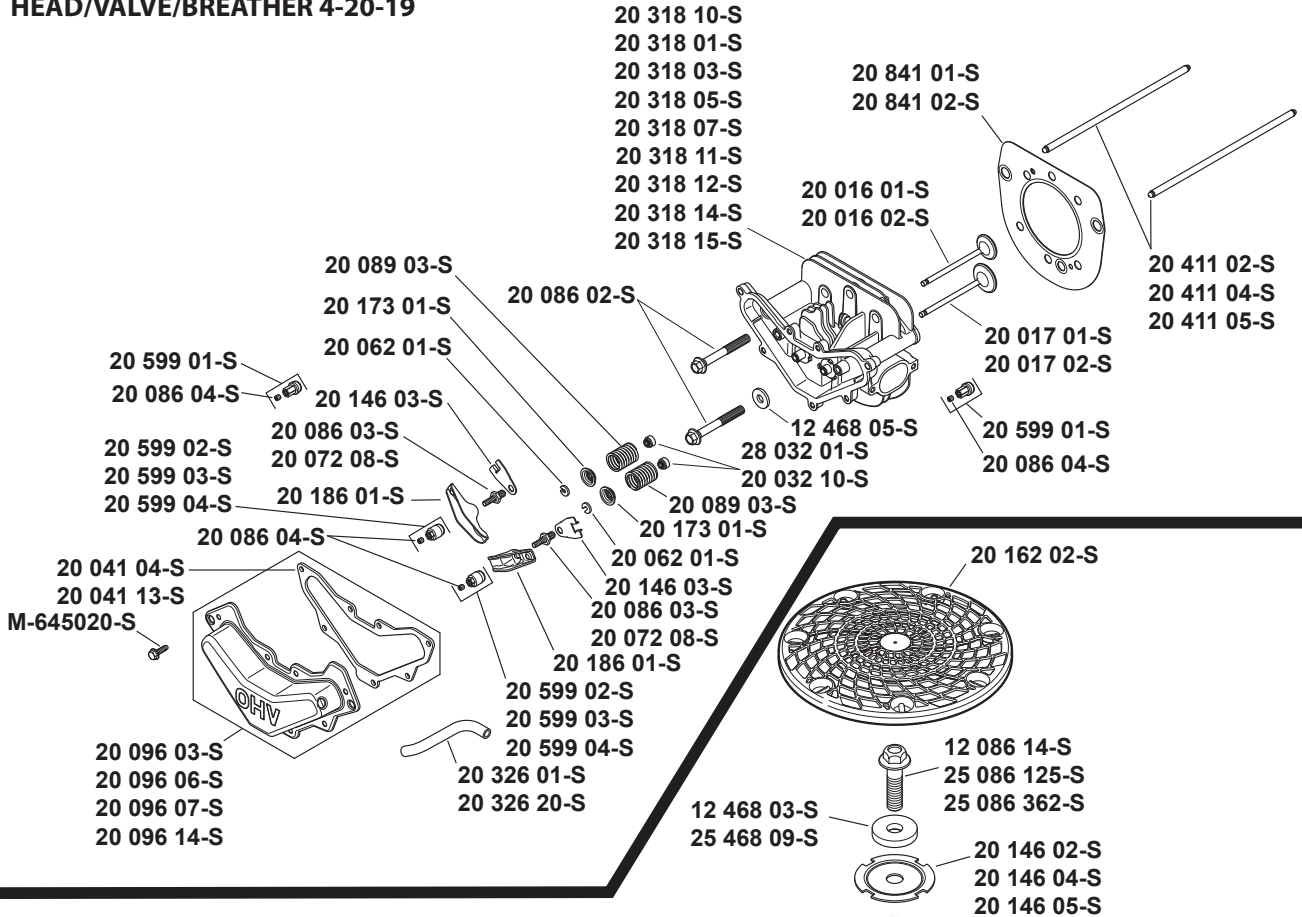

**IGNITION/ELECTRICAL 5-20-41**

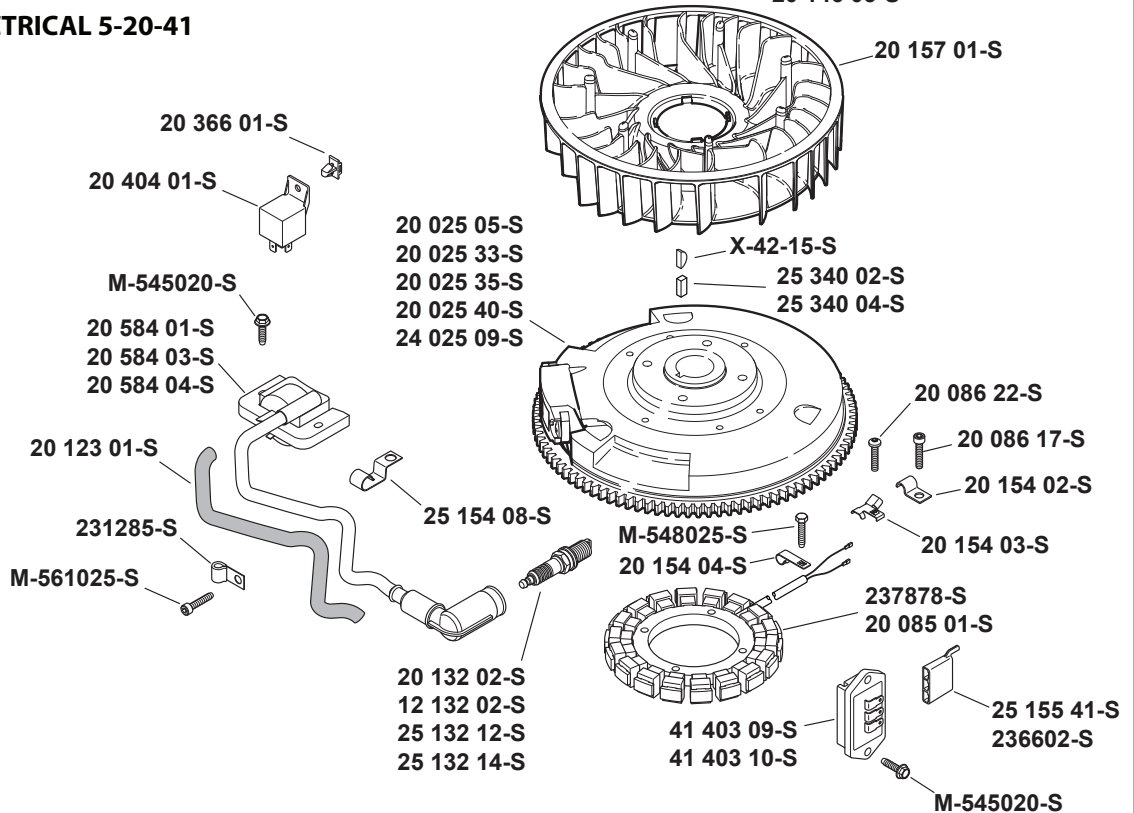

**TRACTOR - - MODEL NUMBER 917.240464, PRODUCT NO. YTH20K46**  
**KOHL ENGINE - MODEL NO. SV600-3229**

**BLOWER HOUSING & BAFFLES 6-20-7**

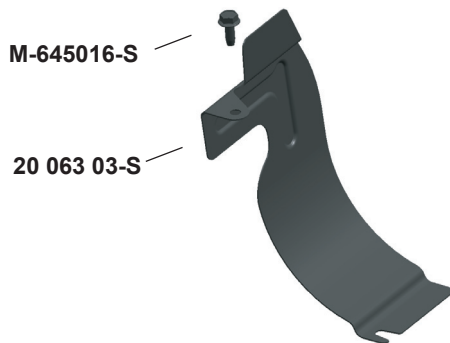
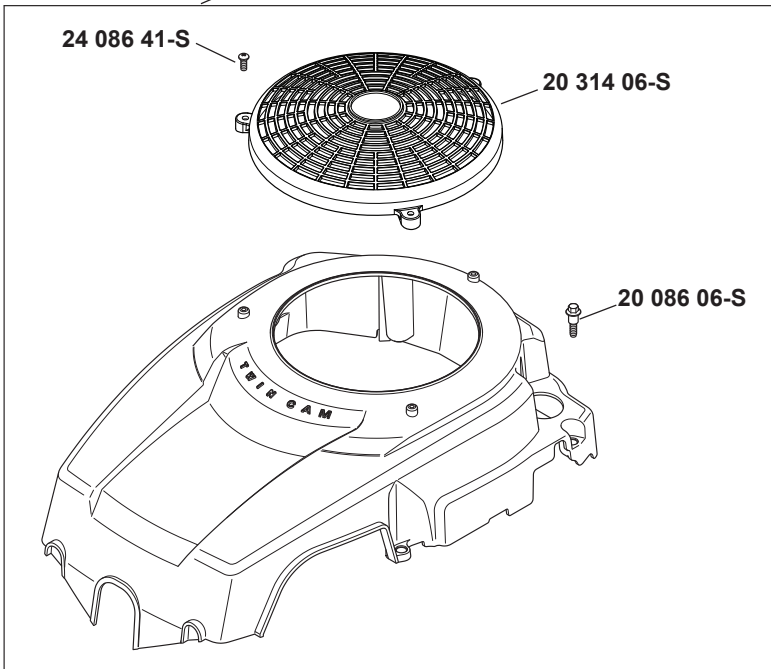
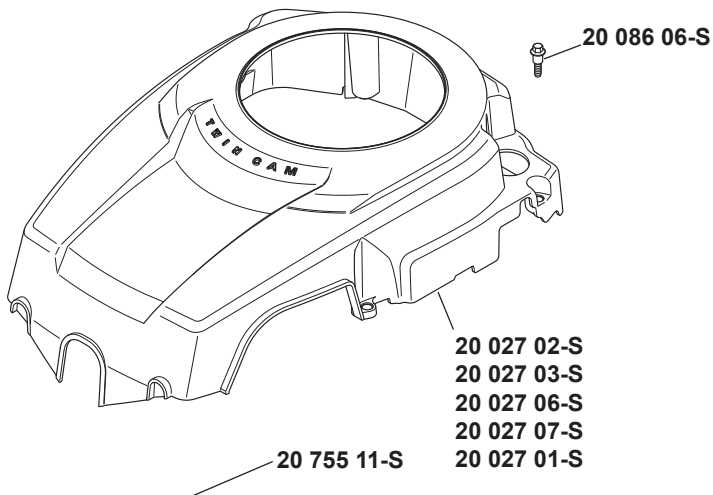

**STARTING SYSTEM 7-20-1**

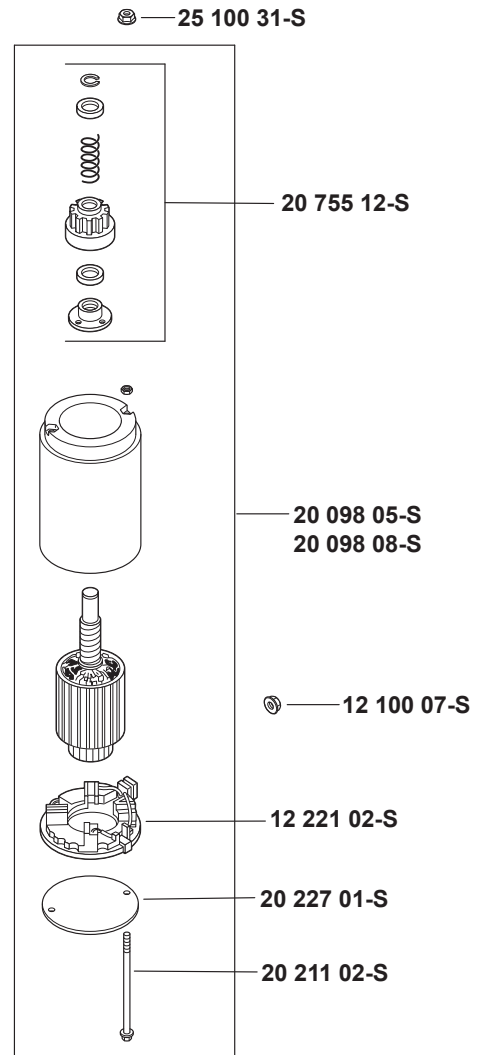
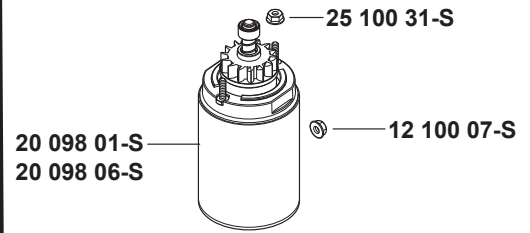



**TRACTOR - - MODEL NUMBER 917.240464, PRODUCT NO. YTH20K46**  
**KOHL ENGINE - MODEL NO. SV600-3229**

**FUEL SYSTEM 8-20-132**

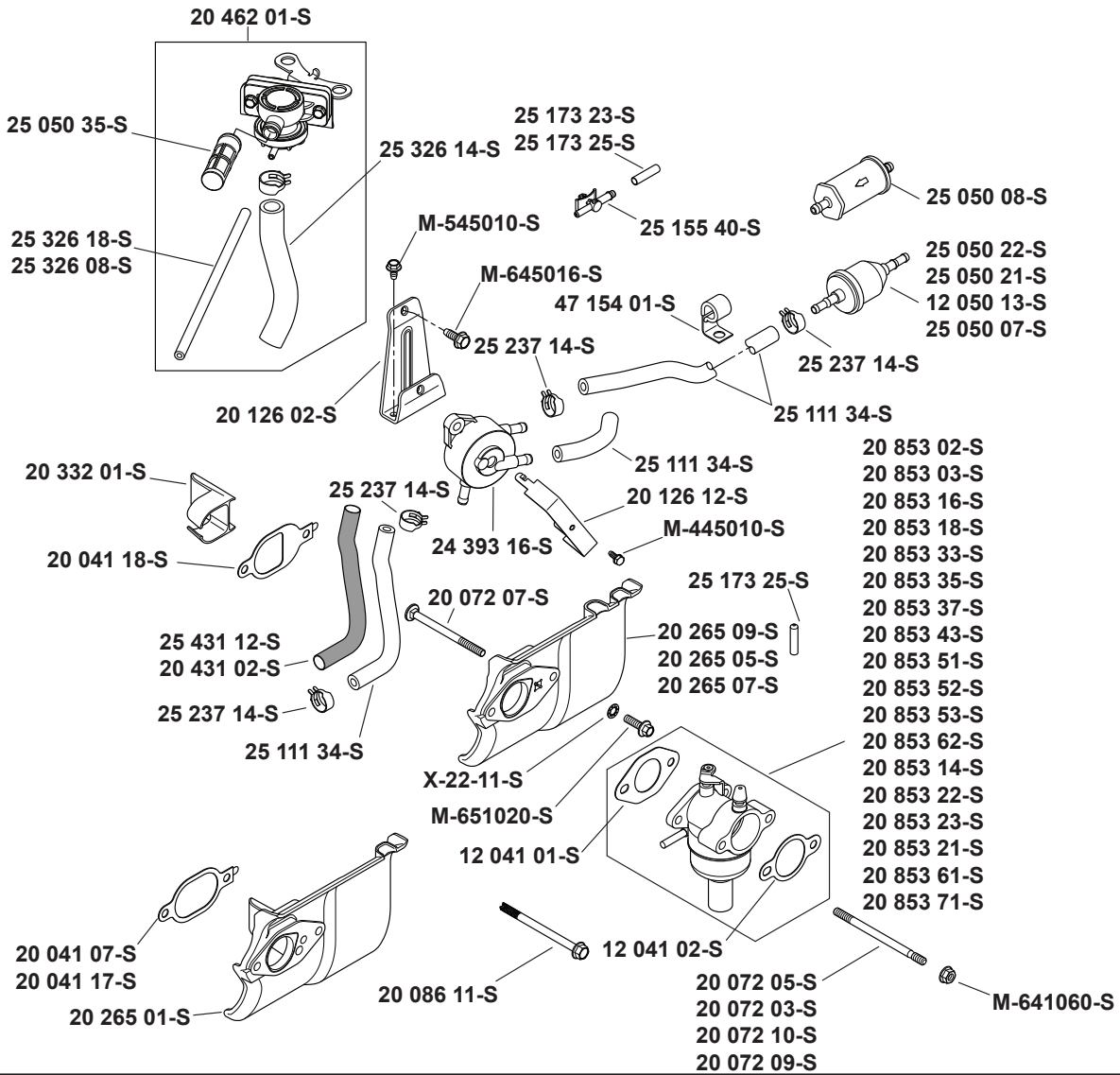

**ENGINE CONTROLS 9-20-8**

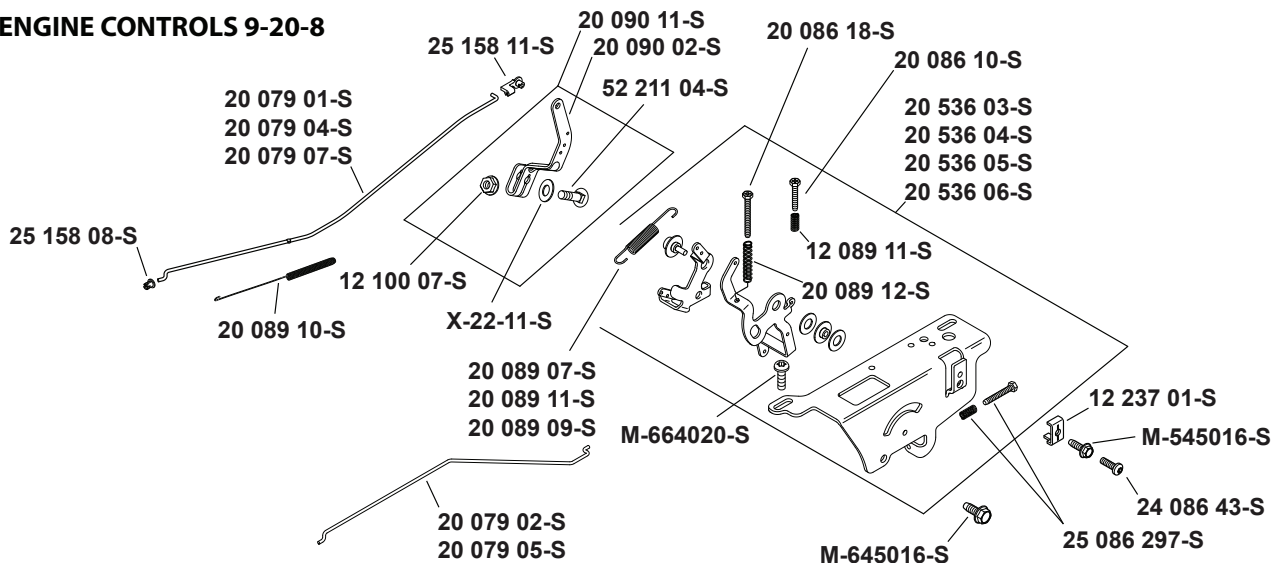

**TRACTOR - - MODEL NUMBER 917.240464, PRODUCT NO. YTH20K46**  
**KOHL ENGINE - MODEL NO. SV600-3229**

**AIR INTAKE/FILTRATION 10-20-12**

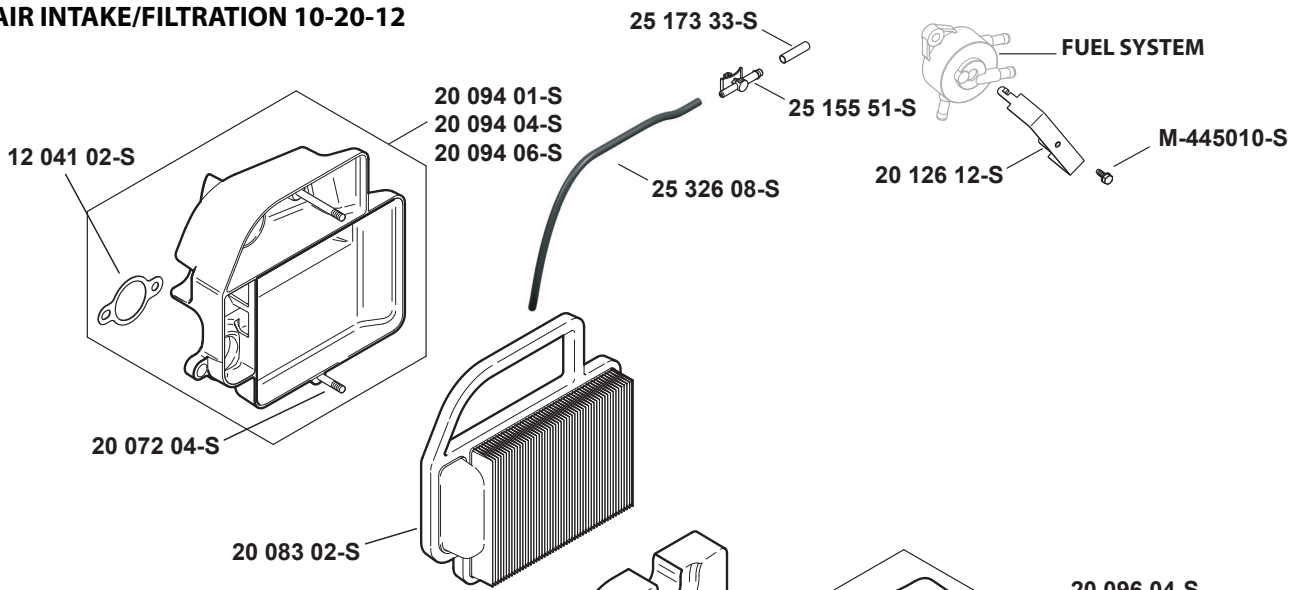

**DECALS 12-20-23**

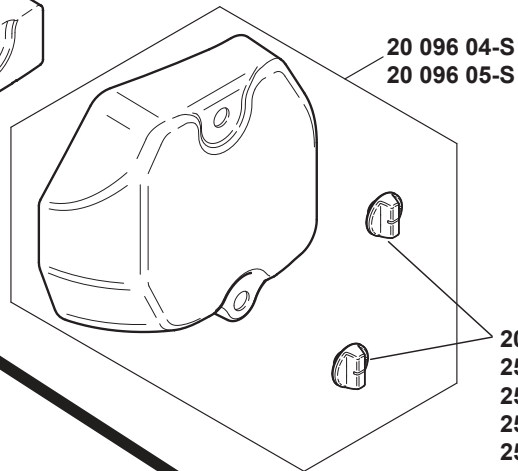
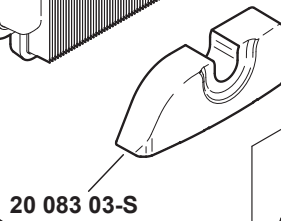
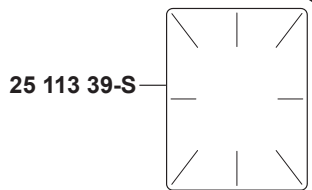

- 20 113 09-S
- 20 113 10-S
- 20 113 11-S
- 20 113 12-S
- 20 113 13-S
- 20 113 14-S
- 20 113 15-S
- 20 113 27-S
- 20 113 36-S
- 20 113 48-S
- 20 113 49-S
- 20 113 55-S
- 20 113 56-S
- 20 113 57-S
- 20 113 58-S

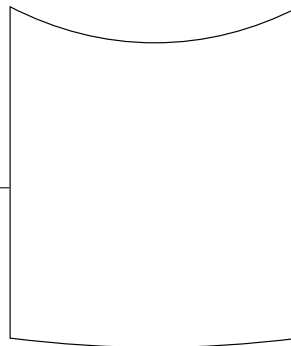

- 20 113 35-S
- 20 113 21-S
- 20 113 22-S
- 20 113 31-S
- 20 113 26-S
- 20 113 41-S
- 20 113 25-S
- 20 113 28-S
- 20 113 34-S
- 20 113 38-S
- 20 113 51-S
- 20 113 50-S
- 20 113 52-S
- 20 113 53-S

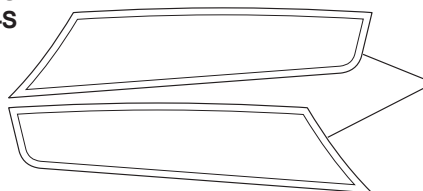

- 20 113 24-S
- 20 113 37-S
- 20 113 23-S
- 20 113 30-S
- 20 113 54-S
- 20 113 54-S

Artwork is representative.  
 Actual labels may differ depending on model and specification number.

**TRACTOR - - MODEL NUMBER 917.240464, PRODUCT NO. YTH20K46  
KOHL ENGINE - MODEL NO. SV600-3229**

**Crankshaft 1-20-4**

<b>Part No.</b>	<b>Description</b>
20 014 32-S	CRANKSHFT ASSY USE 20 014 43-S (includes 25 139 27-S)
25 139 27-S	PLUG, CUP
X-42-15-S	KEY, 3/16" X 5/8"
20 043 15-S	GEAR, CRANKSHAFT
25 086 214-S	SCREW, LINK PIVOT
20 186 04-S	LINKAGE, BALANCE WEIGHT
25 086 213-S	SCREW, SHOULDER

**Crankcase 2-20-22**

<b>Part No.</b>	<b>Description</b>
25 139 57-S	PLUG, SQ HD PIPE 3/8"
20 032 08-S	SEAL, OIL
20 067 05-S	ROD, CONNECTING ASSEMBLY
20 874 16-S	KIT, PISTON,RINGS & PIN ASSY 94mm BORE
62 018 04-S	RETAINER, PISTON PIN
12 154 05-S	CLIP, HITCH PIN
20 144 02-S	SHAFT, GOVERNOR CROSS
M-631015-S	WASHER, FLAT 6 MM
X-25-102-S	WASHER, FLAT 1/4"
20 086 12-S	SCREW, SHD THD FRM - DISC.
20 393 02-S	KIT, OIL PUMP ASSEMBLY
20 010 07-S	CAM LOBE ASSEMBLY
20 010 08-S	CAM GEAR ASSEMBLY
20 086 06-S	SCREW, SHD THD FRM M6X1X26
20 089 06-S	SPRING, ACR
20 144 11-S	KIT,CAM CENTER SHAFT (EXHAUST)
20 393 01-S	KIT, OIL PUMP (SHALLOW 10mm)
20 468 03-S	WASHER, THRUST -ACR
20 468 08-S	WASHER, THRUST
20 123 02-S	TUBE , DRAINBACK

**Oil Pan/Lubrication 3-20-40**

<b>Part No.</b>	<b>Description</b>
20 009 30-S	CLOSURE PLATE ASSEMBLY
20 032 08-S	SEAL, OIL
20 041 01-S	GASKET, CLOSURE PLATE
25 086 127-S	HEX FLANGE SCREW,1/2 DOG POINT
12 380 01-S	PIN, GOVERNOR REGULATING
20 144 03-S	SHAFT, GOVERNOR CROSS
25 310 07-S	KIT, GOVERNOR GEAR ASSY
20 041 02-S	GASKET, OIL PASSAGE
20 096 02-S	KIT, OIL PASSAGE COVER
M-545013-S	SCREW, FLG THD FRM M5X0.8X13
52 050 02-S	FILTER, OIL
20 040 08-S	BLADE, DIPSTICK ASSEMBLY
25 153 09-S	O-RING

**Head/Valve/Breather 4-20-19**

<b>Part No.</b>	<b>Description</b>
12 468 05-S	WASHER, FLAT 13/32"
20 841 01-S	KIT, CYLINDER HEAD GASKET
20 086 02-S	SCREW, CYLINDER HEAD (M10 X 80)
20 318 14-S	KIT, CYLINDER HEAD
20 016 01-S	VALVE, EXHAUST
20 017 01-S	VALVE, INTAKE
20 032 10-S	SEAL, VALVE STEM
20 062 01-S	LOCK, RETAINER
20 089 03-S	SPRING, VALVE
20 173 01-S	CAP, VALVE SPRING
20 072 08-S	STUD, ROCKER

20 146 03-S	PLATE, PUSH ROD GUIDE
20 186 01-S	ARM, ROCKER
20 411 05-S	ROD, PUSH
20 599 04-S	ROCKER PIVOT ASSEMBLY
20 041 13-S	GASKET, VALVE COVER
20 096 07-S	KIT, VALVE COVER USE 20 096 14-S
M-645020-S	SCREW, FLG THD FRM M6X1.0X20
20 326 20-S	HOSE, BREATHER

**Ignition/Electrical 5-20-41**

<b>Part No.</b>	<b>Description</b>
237878-S	KIT, 15 / 20 AMP STATOR
M-548025-S	SCREW, THD FRM M5X0.8X25
20 025 40-S	FLYWHEEL
25 086 362-S	SCREW, HEX FLANGE
25 340 04-S	KEY, SQUARE
25 468 09-S	WASHER, FLAT
20! 584 04-S	MODULE, IGNITION
M-545020-S	SCREW, FLG THD FRM M5X.8X20
20 146 05-S	PLATE, FAN MOUNTING
20 157 01-S	FAN
20 162 02-S	SCREEN, GRASS
12 132 02-S	PLUG, SPARK (STD)
41 403 10-S	REGULATOR/RECTIFIER
M-545020-S	SCREW, FLG THD FRM M5X.8X20
20 154 04-S	CLIP, WIRE
20 176 13-S	HARNESS, WIRING NOT ILLUSTRATED
25 155 41-S	CONNECTOR
25 454 05-S	TIE NOT ILLUSTRATED

**Blower Housing & Baffles 6-20-7**

<b>Part No.</b>	<b>Description</b>
20 027 07-S	KIT, BLOWER HOUSING
20 063 03-S	BAFFLE, BARREL
20 086 06-S	SCREW, SHD THD FRM M6X1X26
M-645016-S	SCREW, FLG THD FRM M6X1.0X16

**Starting System 7-20-1**

<b>Part No.</b>	<b>Description</b>
20 098 08-S	STARTER ASSEMBLY (SERVICE WITH 12 221 02-S, 20 755 12-S, 20 227 01-S, 20 211 02-S)
25 10 0 31-S	NUT, FREE SPINNING FLG #10-24
20 755 12-S	KIT, DRIVE (J.E.)
12 221 02-S	BRUSH KIT
20 227 01-S	CAP, DRIVE END (J.E.)
20 211 02-S	BOLT, THRU

**Fuel System 8-20-132**

<b>Part No.</b>	<b>Description</b>
20 853 71-S	KIT, CARBURETOR
25 454 05-S	TIE NOT ILLUSTRATED
20 072 05-S	STUD, M6X1.0X100
M-641060-S	NUT, FLG M6X1.0
X-22-11-S	WASHER, INT TOOTH LOCK 1/4"
M-651020-S	SCREW, FLG M6x1.0x20
20 041 18-S	GASKET, HEAT DEFLECTOR
20 072 07-S	STUD, CARBURETOR
20 265 09-S	KIT, HEAT DEFLECTOR
25 050 21-S	FILTR,FUEL 75 MICRON (GRAVITY FEED)
25! 111 34-S	LINE, FUEL (24"-CUT TO LENGTH)
25 237 14-S	CLAMP, HOSE 1/2" USE 25 237 31-S

**TRACTOR - - MODEL NUMBER 917.240464, PRODUCT NO. YTH20K46**  
**KOHL ENGINE - MODEL NO. SV600-3229**

**Engine Controls 9-20-8**

<b>Part No.</b>	<b>Description</b>
20 536 06-S	KIT, SPEED CONTROL ASSEMBLY (INCLUDES 25 086 297-S, 20 089 12-S, M-66420-S [QTY.1], 20 089 11-S, 20 086 18-S, 20 086 10-S , 12 089 11-S)
25 086 297-S	KIT, IDLE ADJ SCREW & SPRING
20 089 12-S	SPRING, SPEED CONTROL (LONG)
12 237 01-S	CLAMP, CABLE
M-664020-S	SCREW, LBD SKT M6x1.0x20
12 089 11-S	SPRING, SPEED CONTROL (SHORT)
20 090 11-S	LEVER, GOVERNOR ASSEMBLY
52 211 04-S	BOLT, RD HD SQ NCK 1/4-20X1"
X-22-11-S	WASHER, INT TOOTH LOCK 1/4"
12 100 07-S	NUT, FLANGE 1/4-20
25 158 11-S	BUSHING, THROTTLE LINKAGE
20 079 07-S	LINKAGE, THROTTLE
25 158 08-S	BUSHING, LINKAGE RETAINING
20 089 10-S	SPRING, LINKAGE
20 071 9 05-S	LINKAGE, CHOKE
20 086 18-S	SCREW, PHL THD FRM M4X0.7X38
24 086 43-S	SCREW, LBD THD FRM M5x0.8x16
20 086 10-S	SCREW, PHL THD FRM M4X0.7X25
12 089 11-S	SPRING, SPEED CONTROL (SHORT)

**Air Intake/Filtration 10-20-12**

<b>Part No.</b>	<b>Description</b>
20 072 04-S	STUD, AIR CLEANER BASE
12 041 02-S	GASKET, AIR CLEANER BASE
20 083 02-S	ELEMENT, AIR CLEANER
20 096 04-S	KIT, AIR CLEANER COVER
25 341 04-S	KNOB, COVER
25 155 51-S	CONNECTOR, EVAPORATIVE
25 173 33-S	CAP, MASKING
25 326 08-S	HOSE, EVAPORATIVE, 20"
20 094 06-S	BASE, AIR CLEANER W/EVAP CONNECTION

**Decals 12-20-23**

<b>Part No.</b>	<b>Description</b>
25 113 39-S	DECAL, CLEAR LAMINATE
20 113 36-S	DECAL, 20HP
20 113 37-S	DECAL, WING SET

**ACCESSORIES**

<b>Part No.</b>	<b>Description</b>
20 041 12-S	GASKET, EXHAUST

# TRACTOR - - MODELO NO. 917.240464, PRODUCTO NO. YTH20K46

## DIAGRAMA

SCH10-s

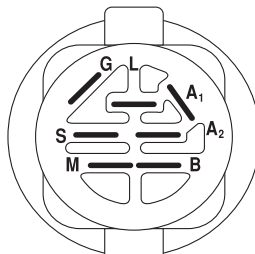
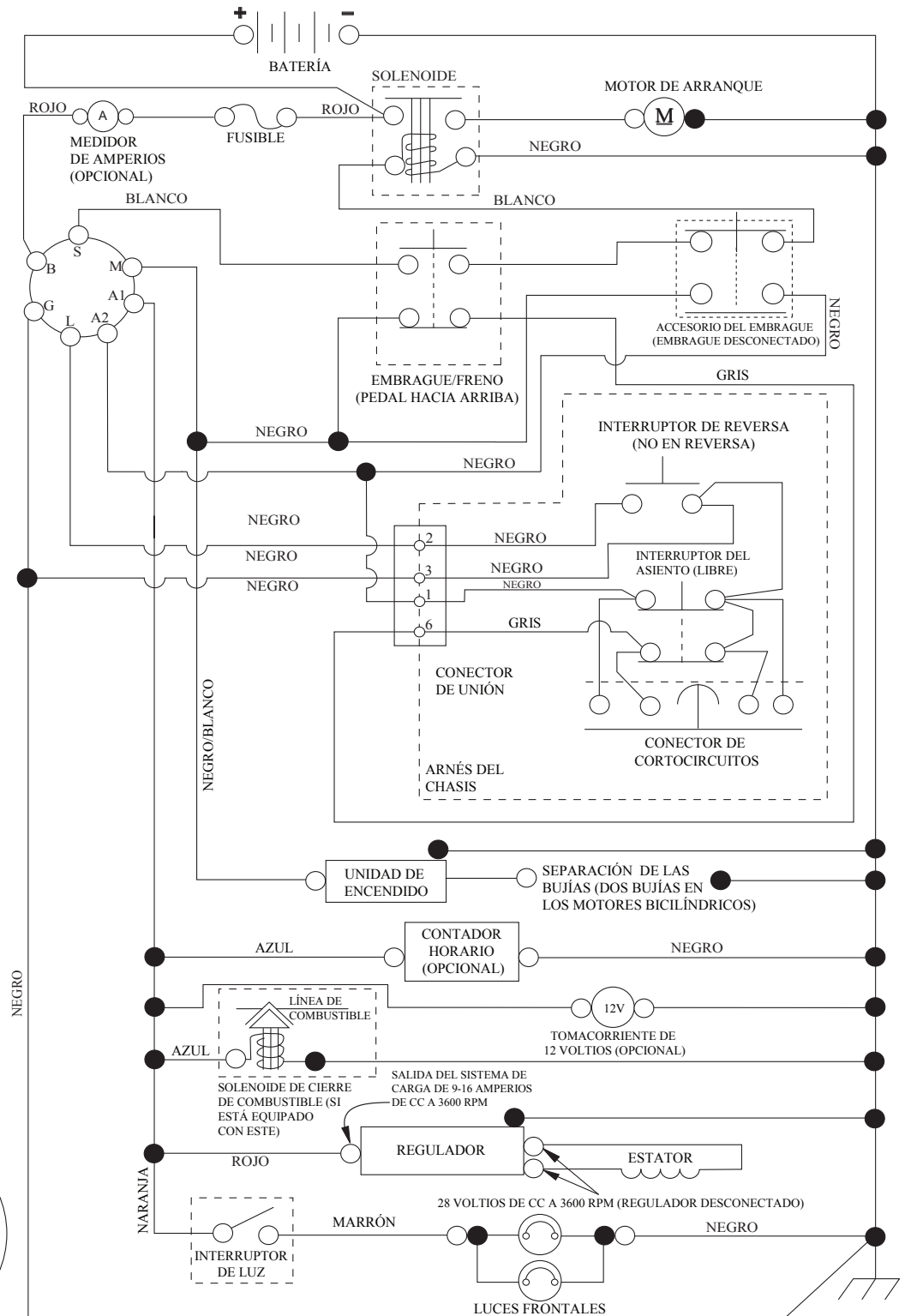

INTERRUPTOR DE ENCENDIDO

POSICIÓN	CIRCUITO «MARCA»
APAGADO	M+G+A1
PONER EN FUNCIONAMIENTO/ANULAR	B+A1
PONER EN FUNCIONAMIENTO	B+A1 L+A2
ARRANCAR	B + S + A1

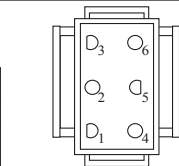

CONEXIÓN DEL ARNÉS DEL CHASIS (LATERAL QUE COINCIDA)

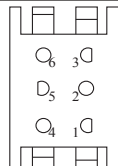

CONEXIÓN PARA EL ARNÉS DEL TABLERO (LATERAL QUE COINCIDA)

NOTA SOBRE LAS ABRAZADERAS DE AISLAMIENTO DEL CABLEADO: SI SE QUITAN LAS ABRAZADERAS DE AISLAMIENTO DEL CABLEADO PARA HACER EL MANTENIMIENTO DE LA UNIDAD, SE LAS DEBERÁ INSTALAR NUEVAMENTE PARA PROTEGER EL CABLEADO ADECUADAMENTE.

● CONEXIONES NO DESMONTABLES  
○ CONEXIONES DESMONTABLES

**TRACTOR -- MODELO NO. 917.240464, PRODUCTO NO. YTH20K46**  
**DIAGRAMA ELÉCTRICO**

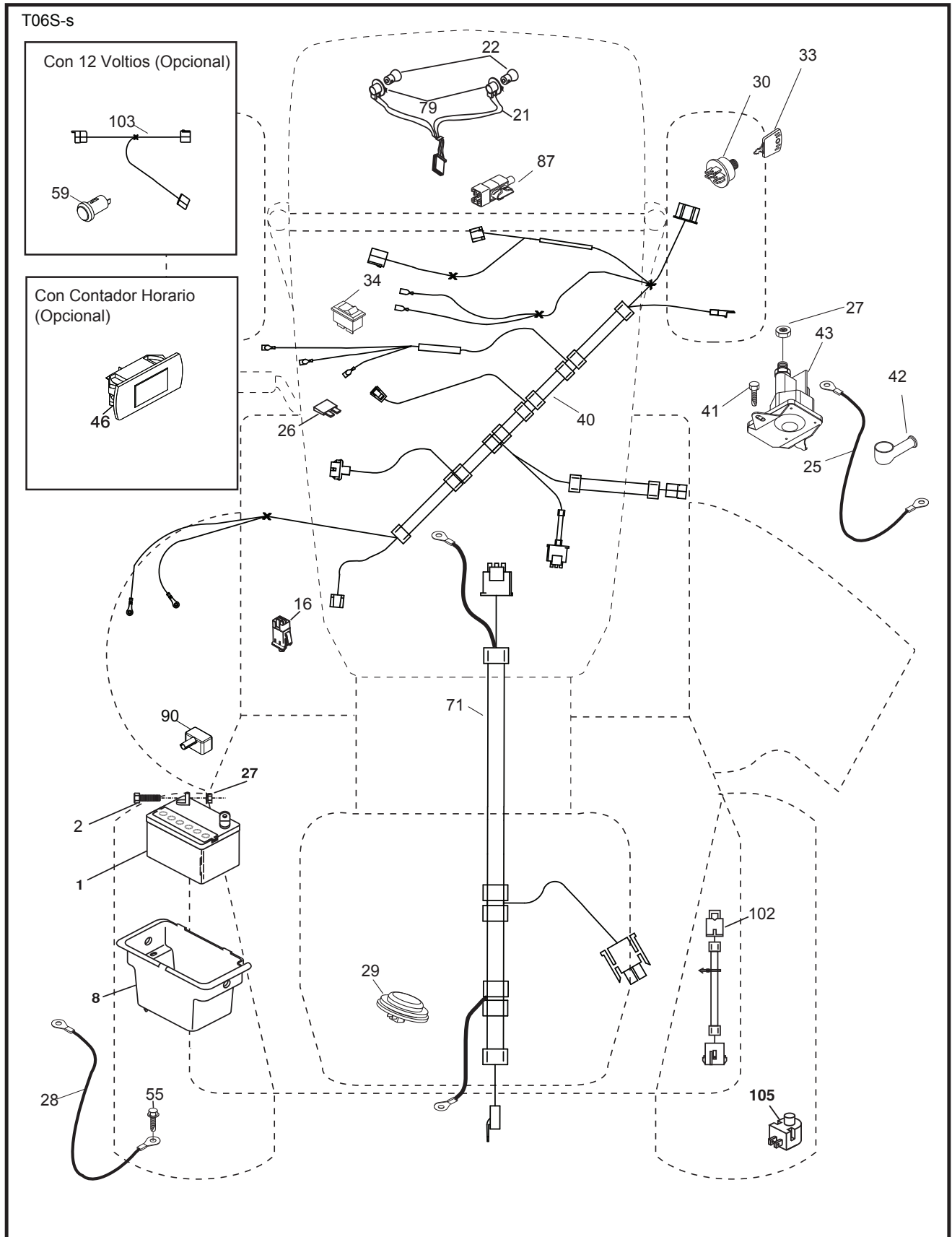

**TRACTOR -- MODELO NO. 917.240464, PRODUCTO NO. YTH20K46**  
**DIAGRAMA ELÉCTRICO**

<b>CÓDIGO NO.</b>	<b>PIEZA NO.</b>	<b>DESCRIPCIÓN</b>
1	532 16 34-65	Batería
2	874 76 04-12	Perno de cabeza hexagonal de 1/4-20 x 3/4
8	532 19 32-28	Cubitera de la batería
16	532 17 61-38	Interruptor corta corriente a presión
21	532 40 02-52	Cableado del enchufe para la luz c/4152J
22	532 00 41-52	Bombilla de luz
25	532 41 28-95	Cableado
26	532 17 51-58	Fusible
27	873 51 04-00	Tuerca hexagonal Keps de 1/4-20 unc
28	532 19 88-85	Cableado a tierra
29	532 40 15-45	Interruptor del asiento
30	532 19 33-50	Interruptor de encendido
33	532 41 19-33	Llave/cadena
34	532 11 07-12	Interruptor de luz/de restauración
40	532 40 10-98	Cableado del encendido
41	817 72 04-08	Tornillo 1/4-20 x 1/2
42	532 13 15-63	Cubierta de la terminal
43	532 19 25-07	Solenoide
46	532 40 17-63	Indicador
55	817 06 05-12	Tornillo de 5/16-18 x 3/4
71	532 40 04-49	Cableado de chasis
79	532 17 52-42	Enchufe de cierre por torsión del ensamble de la bombilla
87	532 19 78-02	Interruptor corta corriente del Cableado de embrague
90	532 43 53-95	Tapa de los bornes de la batería
102	532 40 44-54	Cableado
105	532 40 75-68	Interruptor retroceder

**NOTA:** Las dimensiones de todos los componentes están expresadas en pulgadas americanas. 1 pulgada = 25,4 mm

# TRACTOR - - MODELO NO. 917.240464, PRODUCTO NO. YTH20K46

## CHASIS

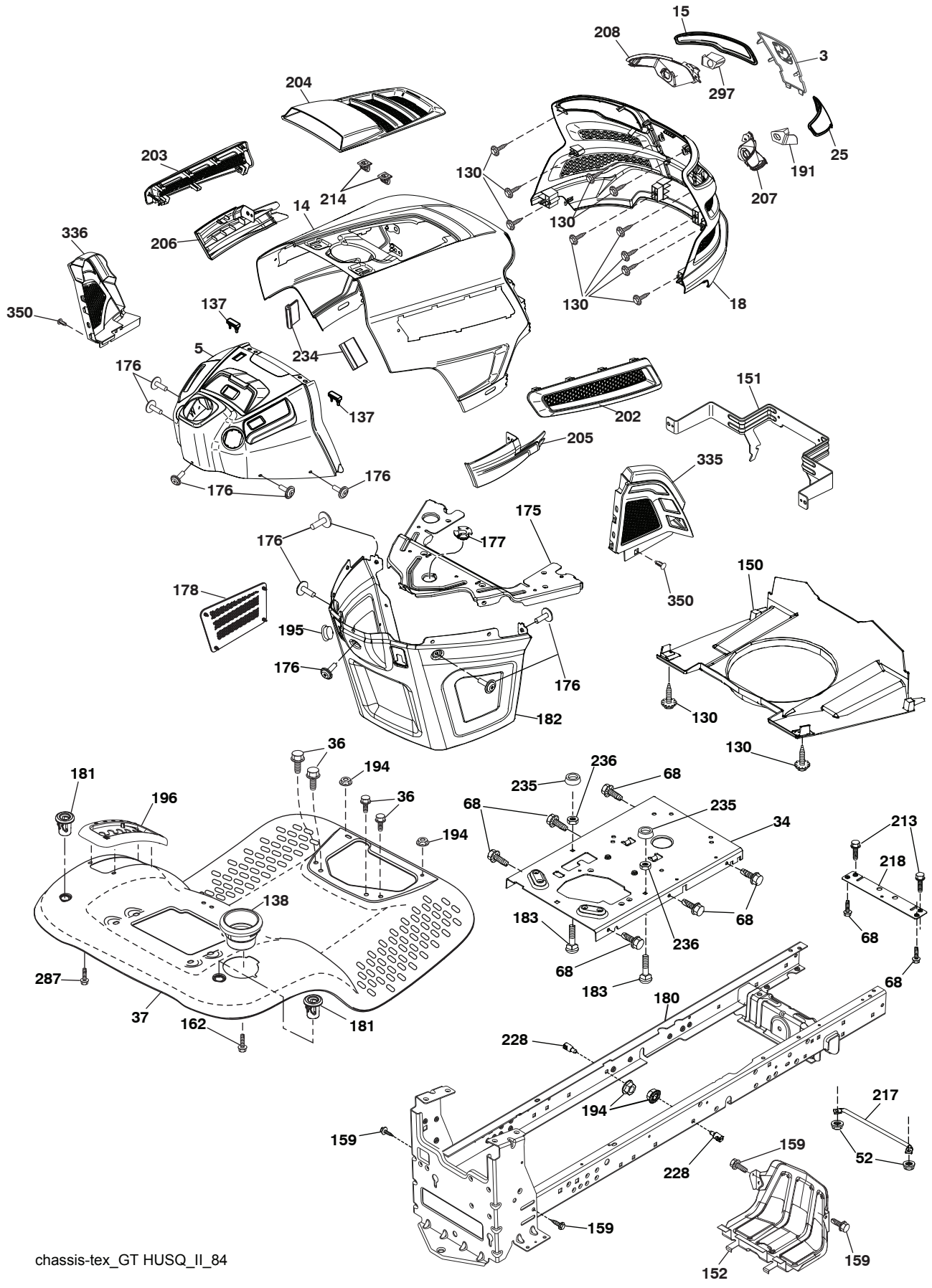

chassis-tex\_GT HUSQ\_II\_84



**TRACTOR - - MODELO NO. 917.240464, PRODUCTO NO. YTH20K46**  
**CHASIS**

CÓDIGO PIEZA		DESCRIPCIÓN
No.	No.	
3	532 44 44-81	Logo
5	581 46 69-01	Tablero
14	532 44 11-77	Capota
15	532 43 97-33	Lente izquierdo de la parrilla
18	532 44 06-53	Parrilla
25	532 44 33-85	Lente derecho de la parrilla
34	580 91 08-01	Chapa Motor
36	817 06 05-12	Tornillo de 5/16-18 x 3/4
37	532 44 12-06	Guardabarros
52	873 68 05-00	Tuerca de presión 5/16-18
68	817 49 05-08	Tornillo de 5/16-18 x 1/2
130	532 41 63-58	Tornillo No. 10 x 0,75
137	532 40 75-90	Cubierta Tablero
138	532 43 97-47	Portavasos
150	532 43 97-31	Cubierta térmica del conducto
151	532 43 66-70	Soporte
152	532 43 98-70	Protector contra oscurecimiento
159	817 00 06-12	Tornillo 3/8-16 x 3/4
162	532 14 24-32	Tornillo
175	532 19 63-04	Travesaño
176	532 40 07-76	Tornillo de 10-24 x 5/8
177	532 19 52-27	Buje de dirección
178	532 19 97-82	Carga la asamblea neta
180	532 19 54-57	Chasis
181	532 43 97-46	Buje de soporte del guardabarros de carga
182	532 40 68-59	Tablero inferior
183	874 52 05-20	Perno 5/16-18 x 1-1/4
191	532 43 74-55	Inserto (LD)
194	873 90 05-00	Tuerca de presión de 5/16-18
195	532 40 41-37	Tapón
196	532 43 96-47	Ensamble de la consola de la plataforma de elevación
202	532 43 97-28	Salida de Ventilación (LD)
203	532 43 97-27	Salida de Ventilación (LI)
204	532 43 57-14	Bisel derecho
205	532 43 97-30	Camisa de Capota (LD)
206	532 43 97-29	Camisa de Capota (LI)
207	532 43 97-34	Bisel derecho
208	532 43 97-35	Bisel izquierdo
213	874 76 05-12	Perno 5/16-18 x 3/4
214	532 19 91-45	Cierre
217	532 40 91-67	Varilla giratoria
218	532 19 63-95	Tope
228	532 19 51-61	Sujetador del travesaño
234	532 40 47-42	Cubierta Capota
235	532 40 61-29	Separador del guardabarros
236	873 93 05-00	Tuerca de presión 5/16-18 unc
287	817 60 04-06	Tornillo 1/4-20 x 3/8
297	532 43 74-56	Inserto (LI)
335	532 44 82-04	Cubierta del tablero inferior (LD)
336	532 44 53-09	Cubierta del tablero inferior (LI)
350	532 44 51-43	Clip del árbol de navidad
--	532 40 09-44	Kit, parachoques

**NOTA:** Las dimensiones de todos los componentes están expresadas en pulgadas americanas. 1 pulgada = 25,4 mm

**TRACTOR - - MODELO NO. 917.240464, PRODUCTO NO. YTH20K46**  
**TRANSMISIÓN**

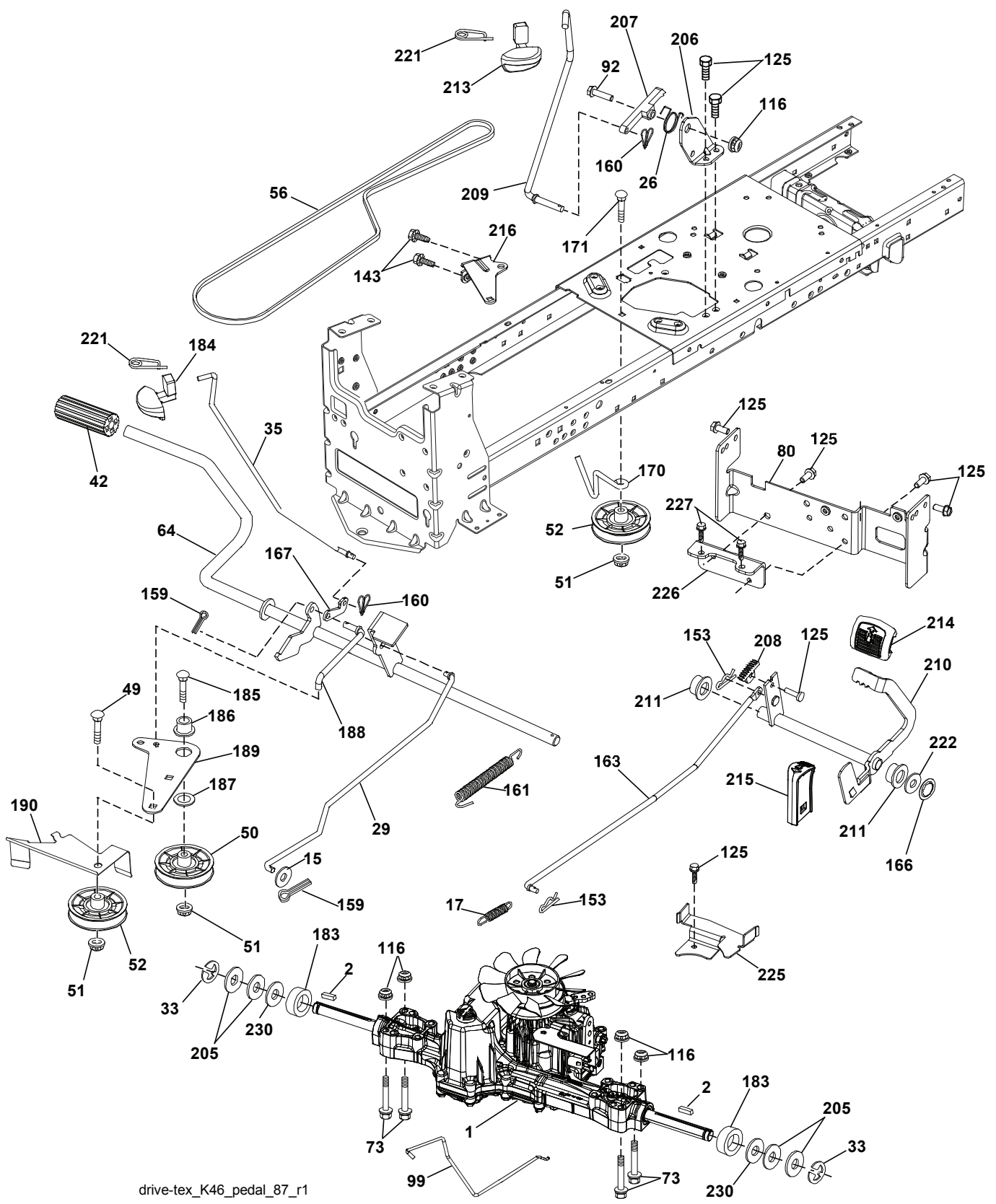

drive-tex\_K46\_pedal\_87\_r1

# TRACTOR - - MODELO NO. 917.240464, PRODUCTO NO. YTH20K46

## TRANSMISIÓN

CÓDIGO PIEZA			CÓDIGO PIEZA		
No.	No.	DESCRIPCIÓN	No.	No.	DESCRIPCIÓN
1	-----	Transeje, TUFFTORQ K46BT (426120) (Vea transeje descompostura.)	171	872 11 06-16	Perno
2	532 12 35-83	Cuña	183	532 13 70-57	Separador del eje
15	819 13 13-16	Arandelade 13/32x13/16xcalibre 16	184	532 44 14-55	Manija del freno de mano
17	532 41 36-78	Resorte de freno	185	872 11 06-22	Perno 3/8-16 unc x 2-3/4 calibre 5
26	532 19 96-79	Crucero con retorno de muelle	186	532 19 43-21	Espaciador de retención
29	532 40 38-06	Varilla del freno	187	819 13 32-10	Arandela
33	812 00 00-01	Aro "E"	188	532 19 43-23	Mecanismo de desplazamiento de la varilla de mando del embrague
35	532 43 54-86	Varilla del freno de mano	189	532 19 43-17	Palanca acodada del mecanismo de desplazamiento
42	532 12 48-72	Cubierta del pedal	190	532 19 43-18	Sujetador de la palanca acodada del mecanismo de desplazamiento
49	872 11 06-14	Perno	205	532 12 17-48	Arandela de 25/32 x 1-5/8 calibre 16
50	532 19 43-27	Polea loca plana	206	532 44 85-96	Soporte de montaje del bloqueo del crucero
51	873 90 06-00	Tuerca de presión de 3/8-16	207	532 19 78-68	Bloqueo del control del crucero
52	532 19 43-26	Polea loca con ranura en V con un desplazamiento	208	532 19 78-69	Engranaje del sector de control del crucero
56	532 13 09-69	Correa trapezoidal de la transmisión	209	532 19 95-92	Varilla de control del crucero
64	532 19 78-65	Ensamble del eje Control del pedal de freno	210	532 40 09-80	Ensamble del balancín del control del pedal
73	874 49 05-40	Perno de 5/16-18 G.5	211	532 12 01-83	Rodamiento de nylon
80	532 44 06-19	Correa de torsión	213	532 40 31-19	Perilla de control del crucero
92	874 76 05-20	Perno de cabeza hexagonal con aleta de 5/16-18 unc x 1,25	214	532 42 12-63	Forro del pedal para avanzar
99	532 41 57-42	Varilla del ensamble con resorte de desviación	215	532 40 17-23	Forro del pedal para retroceder
116	873 90 05-00	Tuerca de presión hexagonal con brida de 5/16-18	216	532 19 61-31	Soporte del Polea
125	817 00 05-12	Tornillo de 5/16-18 x 3/4	221	532 40 31-87	Abrazadera de retención del resorte de la manija
143	817 49 05-08	Tornillo de 5/16-18 x 1/2	222	879 21 20-10	Arandela de 21/32 x 1-1/4 calibre 10
153	532 12 47-88	Retén del resorte	225	532 40 33-19	Sujetador de la correa
159	876 02 04-12	Pasador de chaveta de 1/8 x 3/4	226	532 40 15-64	Soporte de la correa de torsión
160	532 16 94-84	Abrazadera de retención	227	817 49 05-12	Tornillo
161	532 10 57-09	Resorte de retorno del embrague	230	532 18 89-67	Arandela
163	532 44 82-75	Varilla de control			
166	532 42 91-64	Tuerca de presión			
167	532 40 52-57	Pestillo del freno de mano			
170	532 19 43-22	Sujetador de la correa			

**NOTA:** Las dimensiones de todos los componentes están expresadas en pulgadas americanas. 1 pulgada = 25,4 mm

TRACTOR - - MODELO NO. 917.240464, PRODUCTO NO. YTH20K46  
MOTOR

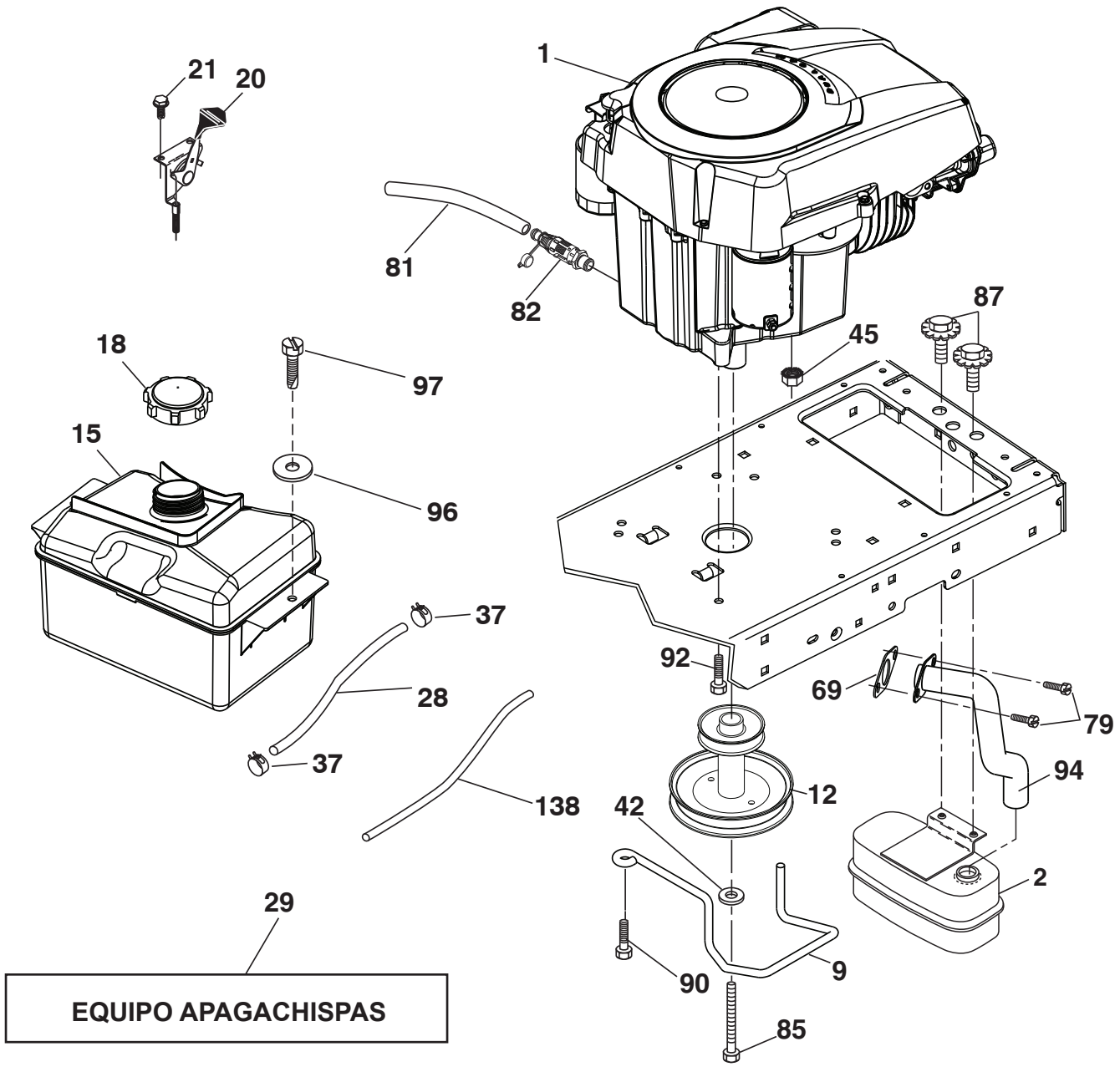

engine-tex\_kohl\_40

**TRACTOR - - MODELO NO. 917.240464, PRODUCTO NO. YTH20K46**  
**MOTOR**

CÓDIGO PIEZA		DESCRIPCIÓN
No.	No.	
1	-----	Motor Kohler modelo No. SV600-3229 (438326) (Vea motor descompostura.)
2	532 44 67-60	Silenciador
9	532 19 43-20	Ensamble del sujetador de la correa del motor
12	532 40 54-72	Polea del motor
15	532 43 30-07	Tanque de combustible
18	581 17 61-01	Ensamble de la tapa
20	532 40 15-08	Control del regulador
21	532 41 63-58	Tornillo No. 10 x 0,75
28	532 40 11-37	Línea de combustible
29	532 13 71-80	Equipo apagachispas
37	532 12 34-87	Abrazadera de la manguera
42	810 04 07-00	Arandela de presión de 7/16
45	873 51 04-00	Tuerca
69	532 18 59-09	Junta
79	532 19 23-34	Tornillo
81	532 14 84-56	Tubo de fácil drenaje de aceite
82	532 42 82-87	Conector del drenaje de aceite
85	532 17 39-37	Perno de 7/16-20 x 4
87	537 17 18-77	Perno de 5/16-18
90	817 00 06-16	Tornillo 3/8-16 x 1
92	817 12 06-16	Tornillo 3/8-16 x 1
94	532 18 86-54	Tubo de escape
96	819 09 14-16	Arandela 9/32 x 7/8 x 16 Calibre 16
97	817 67 04-12	Tornillo 1/4-20 x 3/4
138	532 41 41-19	Línea de purge

**NOTA:** Las dimensiones de todos los componentes están expresadas en pulgadas americanas. 1 pulgada = 25,4 mm

**TRACTOR - - MODELO NO. 917.240464, PRODUCTO NO. YTH20K46**  
**ENSAMBLE DE LA DIRECCIÓN**

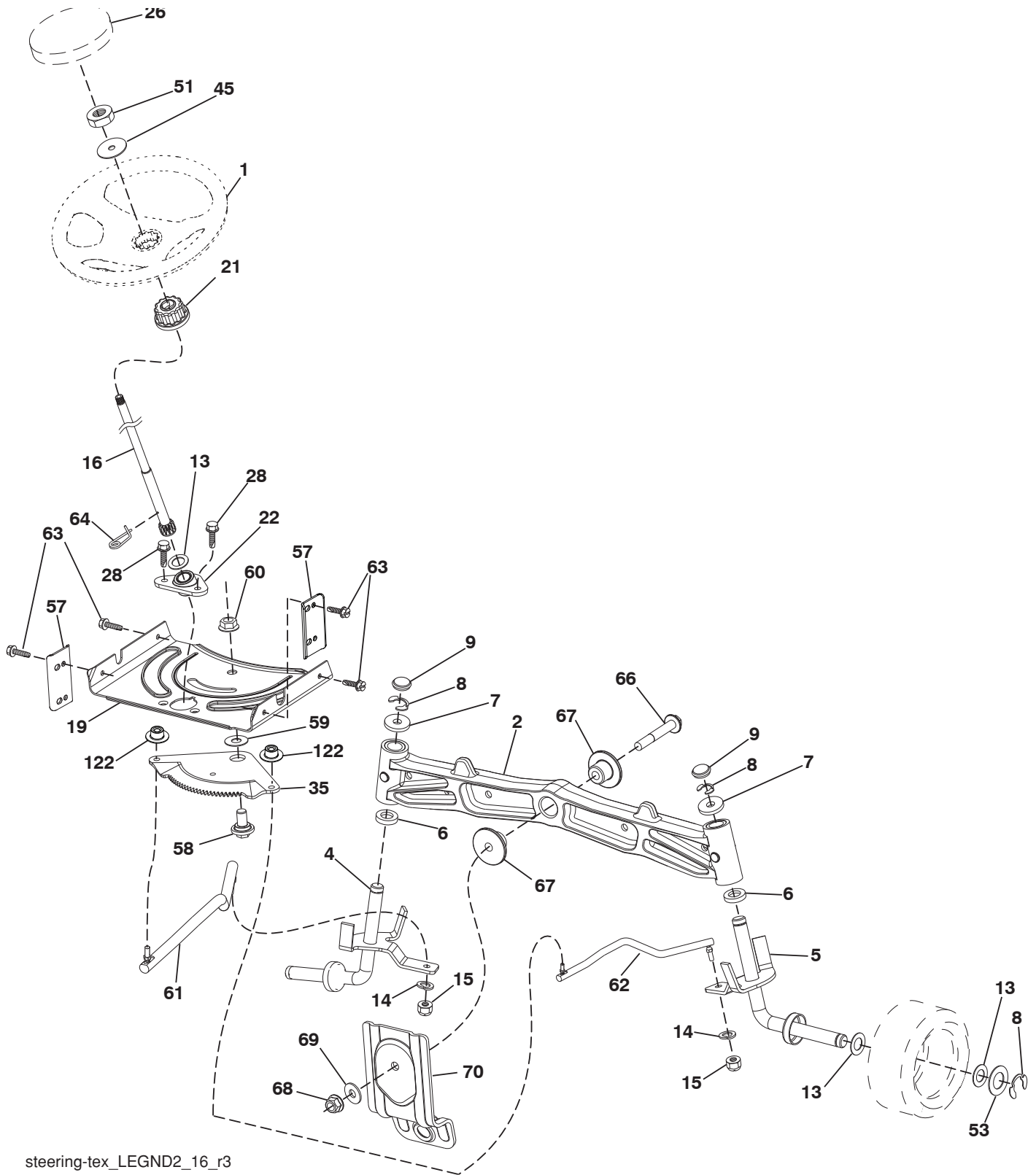

steering-tex\_LEGND2\_16\_r3

**TRACTOR - - MODELO NO. 917.240464, PRODUCTO NO. YTH20K46  
ENSAMBLE DE LA DIRECCIÓN**

<b>CÓDIGO No.</b>	<b>PIEZA No.</b>	<b>DESCRIPCIÓN</b>
1	532 43 97-40	Volante de dirección
2	532 19 59-68	Eje
4	532 40 30-87	Ensamble del husillo izquierdo
5	532 40 30-88	Ensamble del husillo derecho
6	532 12 49-31	Arandela
7	532 12 17-48	Arandela de 25/32 x 1-5/8 calibre 16
8	812 00 00-29	Abrazadera del aro No. T5304-75
9	532 12 12-32	Tapa del husillo
13	532 12 17-49	Arandela de 25/32 x 1-1/4 calibre 16
14	810 04 06-00	Arandela de presión de 3/8
15	873 54 06-00	Tuerca corona de presión de 3/8-24 unf
16	532 40 82-19	Eje de dirección
19	532 19 47-29	Placa de dirección
21	532 18 67-37	Adaptador del volante de dirección
22	532 42 05-37	Dirección soporte
26	532 43 97-43	Inserto del volante de dirección
28	817 00 06-12	Tornillo de 3/8-16 x 3/4
35	532 19 47-32	Engranaje del sector de la placa
45	819 18 38-12	Arandela de 9/16 ID x 2-3/8 x calibre 12
51	873 94 08-00	Tuerca de presión de 1/2-20 unf
53	532 18 89-67	Arandela reforzada de 793 x 1637 x 0,060
57	532 40 74-65	Tope superior del soporte
58	532 19 47-47	Perno de tope del sector del pivote CFM
59	532 19 47-48	Arandela de empuje del sector de dirección
60	873 97 10-00	Tuerca de presión con brida de 5/8-11
61	532 19 47-40	Barra de acoplamiento izquierda
62	532 19 47-41	Barra de acoplamiento derecha
63	817 00 05-12	Tornillo de 5/16-18 x 3/4
64	532 19 98-49	Abrazadera de retención del resorte de la dirección
66	871 02 07-48	Perno de cabeza 7/16-14 x 3
67	532 19 47-37	Buje PM del eje delantero
68	873 90 07-00	Tuerca de presión con brida de 7/16-14 grado 5
69	532 19 91-62	Arandela de 1,5 x 0,505 x 0,118
70	532 19 61-97	Soporte de la plataforma delantera
122	532 44 49-62	Tapas

**NOTA:** Las dimensiones de todos los componentes están expresadas en pulgadas americanas. 1 pulgada = 25,4 mm

**TRACTOR - - MODELO NO. 917.240464, PRODUCTO NO. YTH20K46**  
**PLATAFORMA DE LA CORTADORA DE CÉSPED**

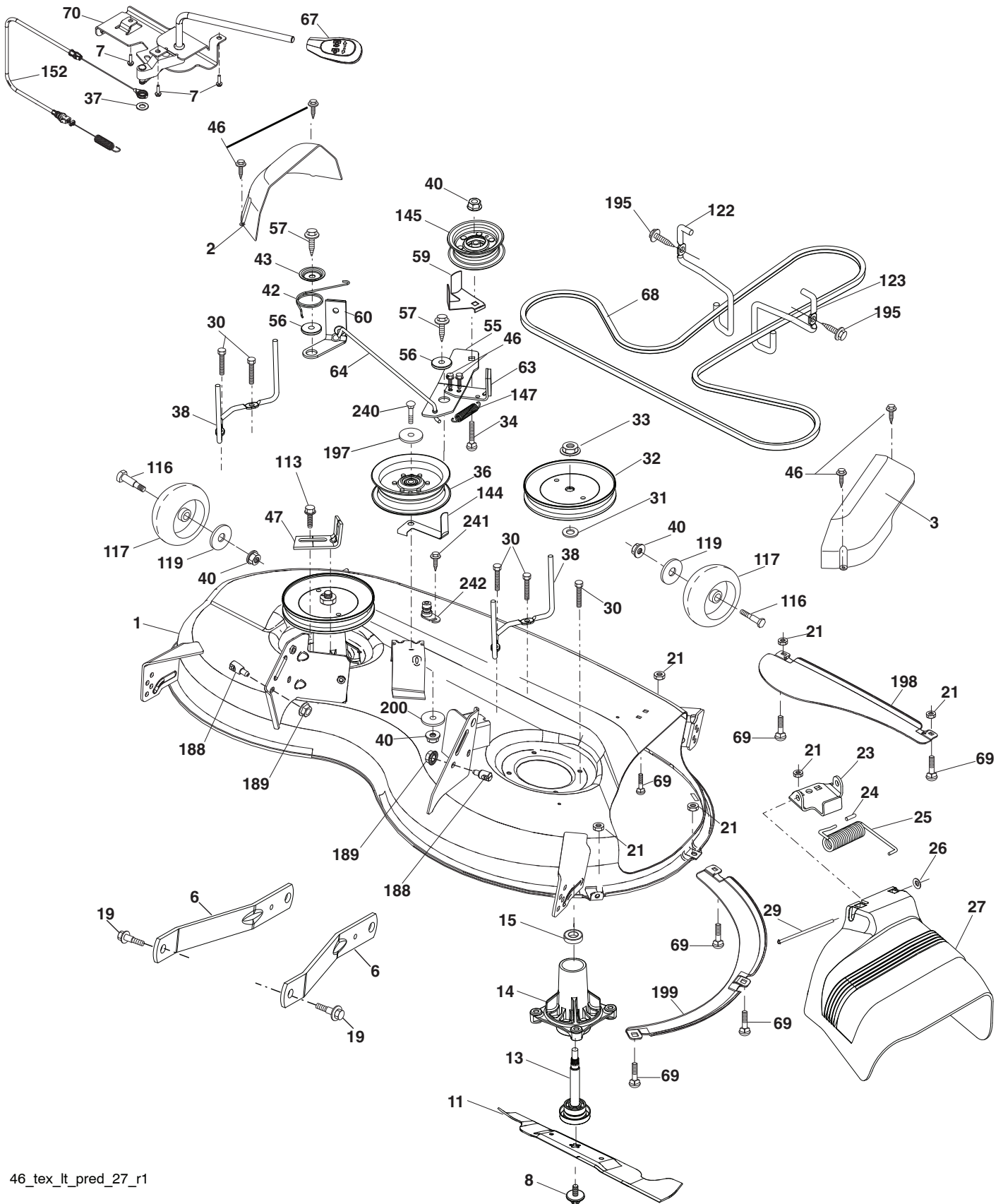

46\_tex\_lt\_pred\_27\_r1



**TRACTOR - - MODELO NO. 917.240464, PRODUCTO NO. YTH20K46  
PLATAFORMA DE LA CORTADORA DE CÉSPED**

CÓDIGO PIEZA			CÓDIGO PIEZA		
No.	No.	DESCRIPCIÓN	No.	No.	DESCRIPCIÓN
1	532 44 23-82	Carcasa de la cortadora de césped	63	532 19 94-77	Brazo del freno de la cortadora de césped
2	532 40 55-07	Cubierta izquierda del mandril	64	532 40 51-38	Varillaje del freno
3	532 40 55-06	Cubierta derecha del mandril	67	532 40 30-12	Manija del cable de embrague
6	532 19 51-86	Brazo de la suspensión	68	532 40 51-43	Correa trapezoidal
7	532 41 63-58	Tornillo No. 10 x 0,750	69	872 14 05-05	Perno
8	532 19 30-03	Perno/arandela del ensamble de 7/16-20 unf	70	532 19 99-72	Ensamble del embrague Manual
11	532 40 53-80	Cuchilla de la cortadora	113	817 00 05-10	Tornillo de 5/16-18
13	532 19 28-72	Ensamble del eje del mandril	116	532 19 34-06	Perno de tope
14	532 18 72-81	Carcasa del mandril	117	532 17 48-73	Calibrador de la rueda
15	532 11 04-85	Rodamiento de bolas del mandril	119	819 13 20-12	Arandela de 13/32x1-1/4xcalibre 12
19	532 19 65-39	Perno de tope	122	532 19 72-58	Sujetador izquierdo de la correa del motor
21	873 68 05-00	Tuerca	123	532 19 72-59	Sujetador derecho de la correa del motor
23	532 19 25-57	Soporte del deflector	144	532 19 92-04	Sujetador de la correa
24	532 10 53-04	Tapa de la manga	145	532 19 31-97	Polea loca
25	532 19 70-26	Resorte de torsión del deflector	147	532 40 18-72	Retorno del resorte
26	532 11 04-52	Tuerca de presión	152	532 43 51-10	Cable de embrague manual con resorte
27	532 40 53-57	Protector del deflector	188	532 19 51-61	Sujetador del travesaño
29	532 13 14-91	Varilla de la bisagra	189	873 90 05-00	Tuerca de presión hexagonal con brida
30	532 17 39-84	Tornillo con cabeza de arandela	195	817 00 06-12	Tornillo de 3/8-16 x 3/4
31	532 18 76-90	Arandela del separador	197	819 13 13-12	Arandela de 13/32x13/16xcalibre 12
32	532 19 74-73	Polea del mandril	198	532 40 31-49	Deflector delantero central
33	532 40 02-34	Tuerca de seguridad con brida	199	532 40 31-50	Deflector delantero derecho
34	872 11 06-12	Perno de 3/8-16 x 1-1/2 grado 5	200	532 41 35-24	Arandela de 13/32 x 1 x 1/2 calibre 11
36	532 19 73-79	Polea loca	240	874 52 06-36	Perno 3/8-16 unc x 2-1/4
37	819 13 13-16	Arandela de 13/32x13/16xcalibre 16	241	532 15 29-27	Tornillo
38	532 43 25-20	Sujetador de la correa izquierda del mandril	242	532 41 55-98	Puerto de Lavado de la Cubierta
40	873 90 06-00	Tuerca de presión con brida de 3/8-16 unc	--	532 41 64-05	Enganche
42	532 19 84-10	Resorte de torsión del freno	--	532 19 28-70	Ensamble del Mandril (solo incluye la carcasa, el ensamble del eje y el rodamiento; no incluye la polea/tuerca/arandela ni los pernos/arandelas de la cuchilla)
43	532 19 72-56	Resorte de torsión de retención	--	532 43 18-23	Reemplazo de la cortadora de césped, completa
46	532 13 77-29	Tornillo			
47	532 19 72-50	Soporte del cable de embrague			
55	532 19 72-49	Brazo de la polea			
56	532 19 90-92	Espaciador de retención			
57	817 00 06-16	Tornillo hexagonal con arandela de 3/8-16 x 1			
59	532 14 10-43	Dispositivo de protección de la polea (94)			
60	532 19 94-71	Brazo izquierdo del freno de la cortadora de césped			

**NOTA:** Las dimensiones de todos los componentes están expresadas en pulgadas americanas. 1 pulgada = 25,4 mm

**TRACTOR - - MODELO NO. 917.240464, PRODUCTO NO. YTH20K46**  
**ELEVACIÓN DE LA CORTADORA DE CÉSPED**

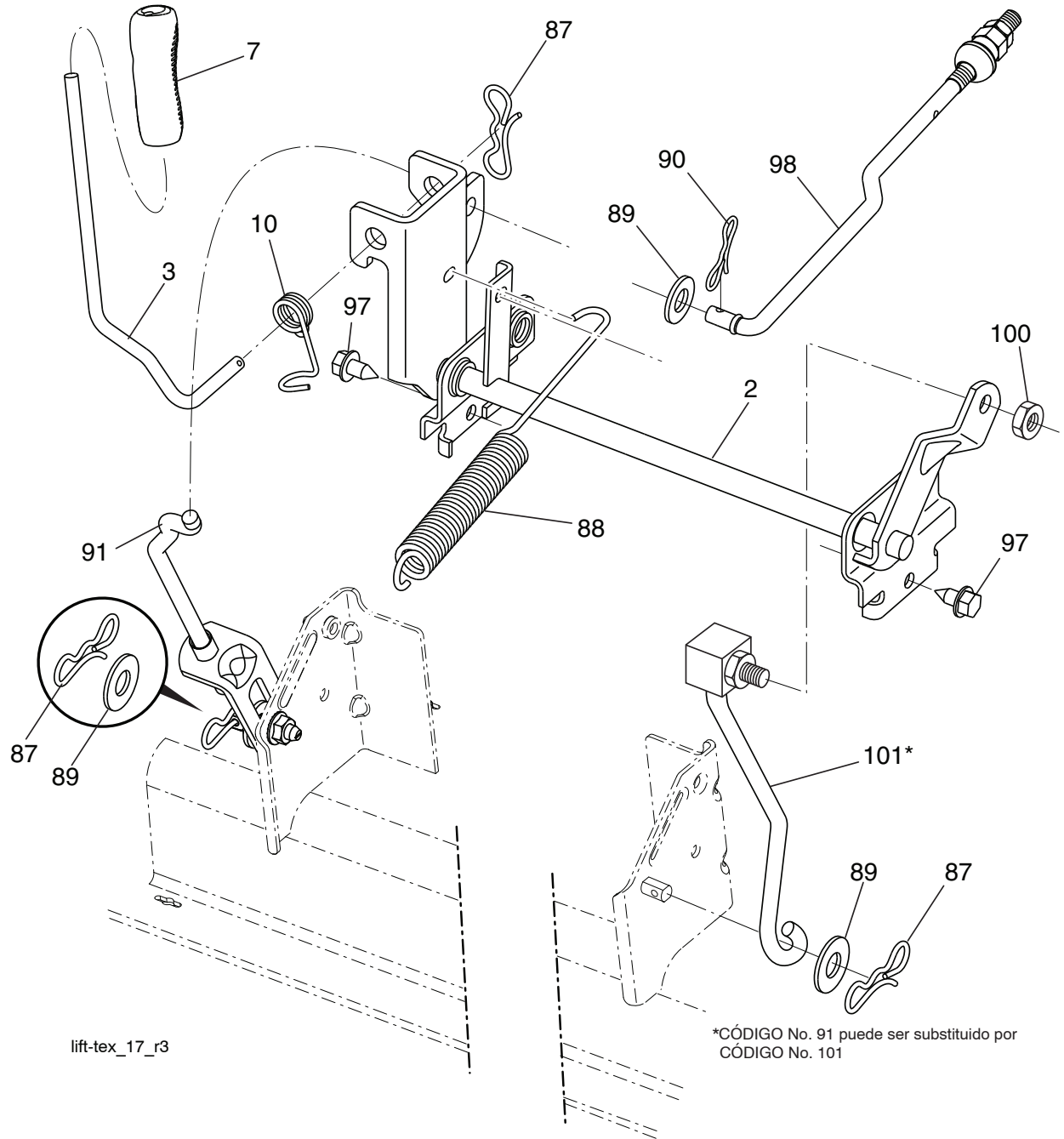

lift-tex\_17\_r3

\*CÓDIGO No. 91 puede ser substituido por  
 CÓDIGO No. 101

CÓDIGO No.	PIEZA No.	DESCRIPCIÓN
2	532 42 20-27	Ensamble del eje de la elevación
3	532 19 52-31	Ensamble de la palanca de elevación derecha
7	580 96 23-01	Mango de la palanca
10	532 19 63-14	Resorte de torsión
87	532 19 42-09	Pasador de chaveta de 7/16 con bloqueo en forma de mariposa
88	532 41 07-10	Resorte de ayuda de la elevación
89	819 19 19-12	Arandela de zinc transparente
90	532 19 42-08	Pasador de chaveta de 5/16 con bloqueo en forma de mariposa

CÓDIGO No.	PIEZA No.	DESCRIPCIÓN
91	532 19 51-81	Ensamble del acoplamiento
97	817 00 06-12	Tornillo de 3/8-16 x 0,75
98	532 19 52-70	Acoplamiento frontal de la elevación de la cortadora de césped
100	873 93 06-00	Tuerca de 3/8-16 unc
101	532 40 70-03	Ensamble del acoplamiento elevación

**NOTA:** Las dimensiones de todos los componentes están expresadas en pulgadas americanas. 1 pulgada = 25,4 mm

**TRACTOR - - MODELO NO. 917.240464, PRODUCTO NO. YTH20K46**  
**ENSAMBLE DEL ASIENTO**

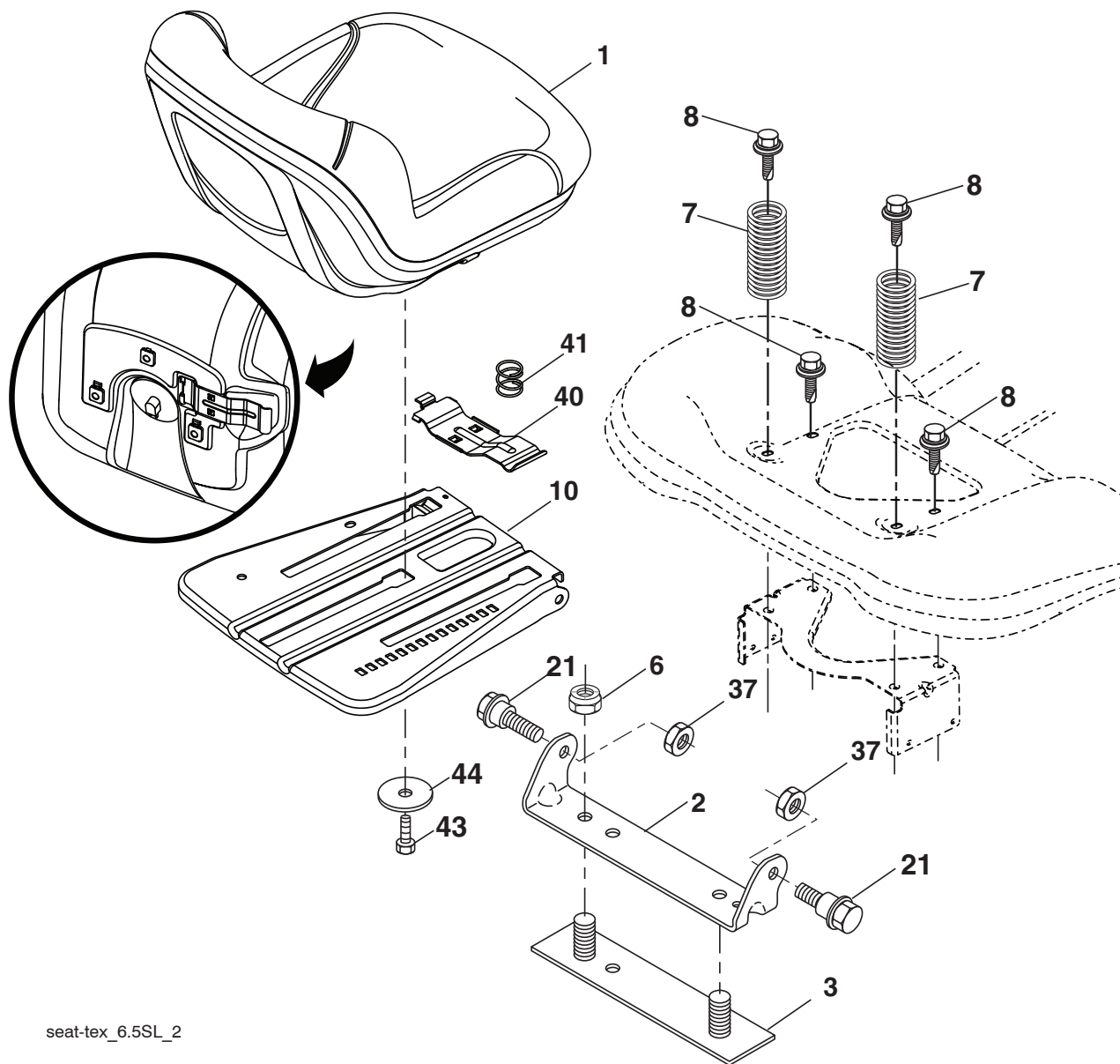

seat-tex\_6.5SL\_2

CÓDIGO No.	PIEZA No.	DESCRIPCIÓN	CÓDIGO No.	PIEZA No.	DESCRIPCIÓN
1	532 43 98-22	Asiento	37	873 80 05-00	Tuerca de presión de 5/16-18 unc
2	532 18 01-66	Soporte pivotante del guardabarros	40	532 19 76-61	Manija para deslizar el asiento
3	532 14 06-75	Conector del ensamble del guardabarros	41	532 19 82-00	Resorte para trabar el asiento
6	873 80 06-00	Tuerca de presión c/aislamiento de 3/8-16 unc	43	874 76 06-12	Perno de cabeza hexagonal con aleta de 3/8-16 unc x 3/4
7	532 12 41-81	Resorte del asiento	44	819 13 38-12	Arandela de 13/32 x 2-3/8 calibre 12
8	532 17 18-77	Perno de 5/16" unc x 3/4"			
10	532 19 69-77	Bandeja del asiento			
21	532 17 18-52	Perno de tope de 5/16-18			

**NOTA:** Las dimensiones de todos los componentes están expresadas en pulgadas americanas. 1 pulgada = 25,4 mm

**TRACTOR - - MODELO NO. 917.240464, PRODUCTO NO. YTH20K46**  
**CALCOMANÍAS**

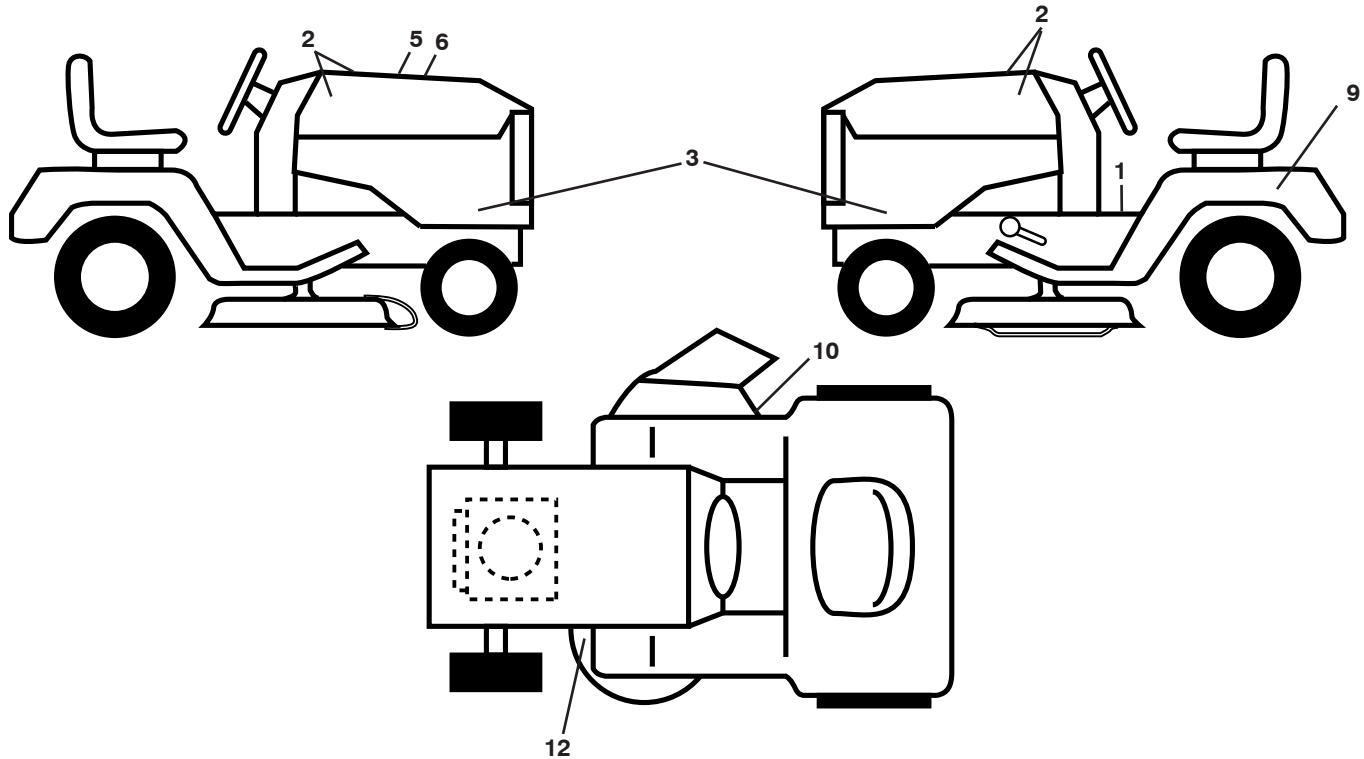

CÓDIGO NO.	PIEZA NO.	DESCRIPCIÓN
1	581 57 89-01	Calcomanía para el guardabarros
2	581 62 73-01	Calcomanía para la capota
3	532 44 14-81	Calcomanía para el panel capota
5	532 42 38-29	Calcomanía del operador
6	532 44 14-53	Calcomanía de reemplazo
9	532 14 50-05	Calcomanía de peligro/punto de interconexión
10	581 57 95-01	Calcomanía de césped

CÓDIGO NO.	PIEZA NO.	DESCRIPCIÓN
12	581 58 00-01	Calcomanía del diagrama de la cortadora de césped
--	581 72 48-01	Calcomanía para la desviación
--	532 43 96-81	Forro del apoyo para los pies (LI)
--	532 43 96-82	Forro del apoyo para los pies (LD)
--	581 90 85-49	Manual del Operario (INGLÉS/ESPAÑOL)
--	581 90 85-96	Manual de Repuestos (INGLÉS/ESPAÑOL)

**RUEDAS Y NEUMÁTICOS**

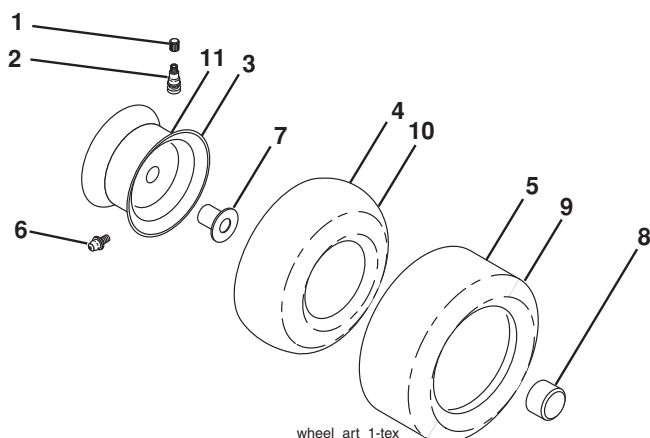

CÓDIGO NO.	PIEZA NO.	DESCRIPCIÓN
1	532 05 91-92	Tapa de la válvula del neumático
2	532 06 51-39	Vástago de la válvula
3	532 13 83-36	Ensamble de las llantas delanteras
4	532 05 99-04	Cámara delantera (Mantenimientos sólo)
5	532 10 62-22	Neumático delantero 15 x 6.0-6
6	532 12 49-57	Accesorio para engrasar (solo para la rueda delantera)
7	532 12 49-59	Rodamiento de la brida (solo para la rueda delantera)
8	532 17 50-39	Tapa del eje 1 50 x 1 00
9	532 13 84-68	Neumático trasero 20 x 8-8
10	532 12 49-26	Cámara trasera (Mantenimiento sólo)
11	532 13 83-37	Ensamble trasero de la llanta 8"
--	532 14 43-34	Sellador para neumáticos (tubo de 10 onzas [283 gr])

**NOTA:** Las dimensiones de todos los componentes están expresadas en pulgadas americanas. 1 pulgada = 25,4 mm

# TRACTOR - - MODELO NO. 917.240464, PRODUCTO NO. YTH20K46 TUFFTORQ TRANSEJE MODELO NO. K46BT

MODEL K46BT  
7A646084180

Las piezas reales  
pueden tener un aspecto distinto del mostrado

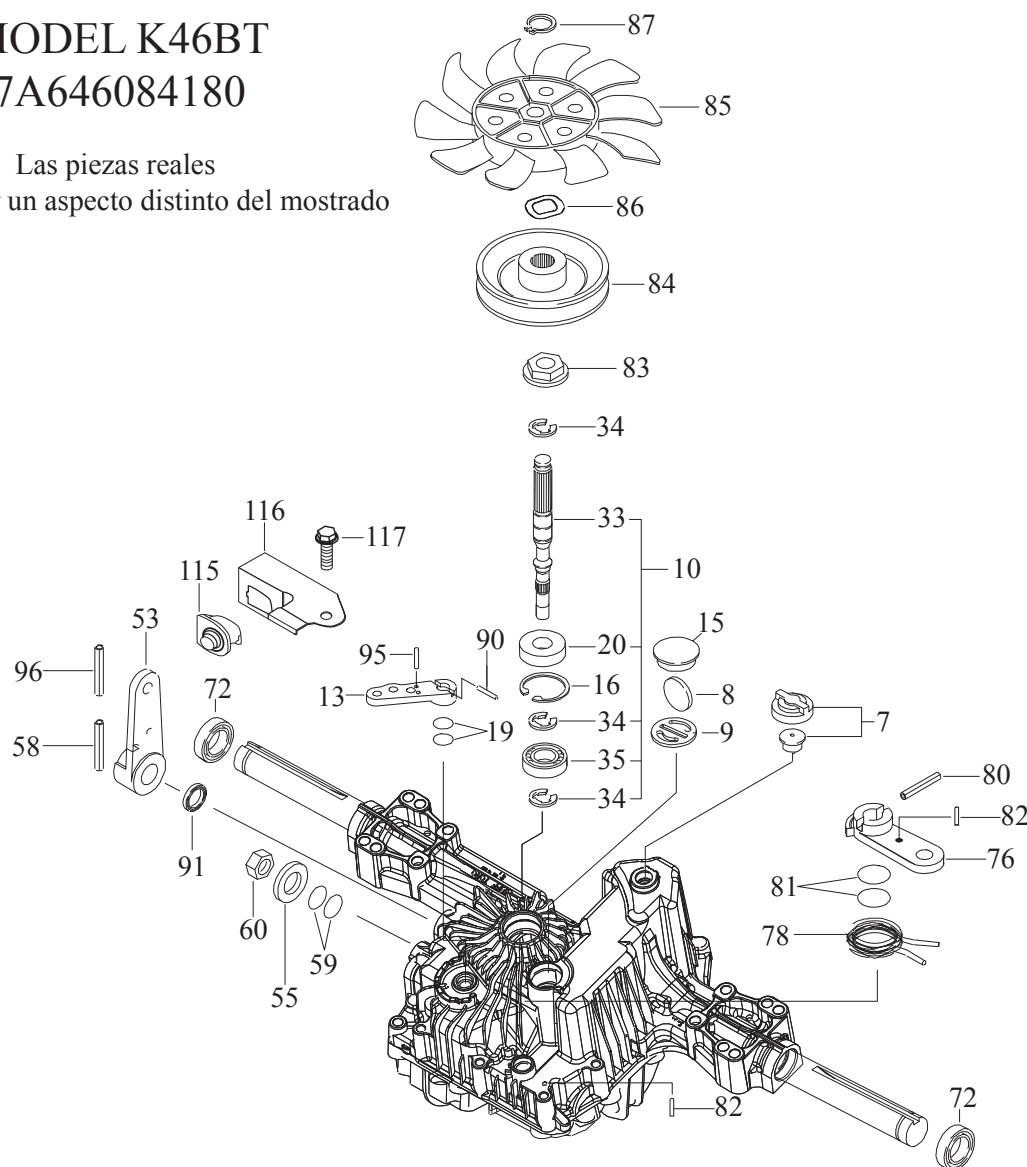

CÓDIGO NO.	PIEZA NO.	DESCRIPCIÓN
7	414395	VÁLVULA DE VENTILACIÓN 15
8	414396	IMÁN
9	414397	SOPORTE DEL IMÁN
10	415923	KIT EJE/COJINETE DE BOMBA
13	414398	PALANCA DE DERIVACIÓN
15	414399	TAPA HERMÉTICA 30
16	414400	ANILLO ELÁSTICO C 35
19	414401	JUNTA TÓRICA 1A P10A
20	414402	JUNTA 153507
33	414403	EJE DE BOMBA (ESTÁNDAR)
34	414404	ANILLO E 15
35	414405	COJINETE 6202C3
53	414431	PALANCA DE CONTROL F
55	415924	ARANDELA 12
58	415925	PASADOR ELÁSTICO 6 * 40
59	415926	JUNTA TÓRICA 1A P14
60	415927	TUERCA 12
72	414407	JUNTA 19 * 32 * 8
76	414408	PALANCA DE FRENO
78	414409	MUELLE DE RETORNO DE FRENO

CÓDIGO NO.	PIEZA NO.	DESCRIPCIÓN
80	414410	PASADOR DE MUELLE 5 * 32
81	414411	JUNTA TÓRICA 1A P12
82	414412	PASADOR DE MUELLE 4 * 16
83	414413	COLLARÍN CERVICAL
84	414414	POLEA L
85	414415	VENTILADOR, NEGRO
86	414416	ARANDELA ONDULADA
87	414417	ANILLO ELÁSTICO
90	414418	PASADOR DE MUELLE 3.0A * 20
91	414419	JUNTA DE ACEITE 16 * 22 * 03
95	414850	PASADOR DE MUELLE 3.0A*16
96	414420	PASADOR ELÁSTICO 3,5 * 40
115	415928	INTERRUPTOR 6440-11 DELTA
116	415929	SOPORTE DE INTERRUPTOR
117	415930	TORNILLO AUTORROSCANTE 8*20

**NOTA:** Las dimensiones de todos los componentes están expresadas en pulgadas americanas. 1 pulgada = 25,4 mm

**TRACTOR - - NÚMERO DE MODELO 917.240464, PRODUCTO NO. YTH20K46**  
**KOHL MOTOR - NÚMERO NO. SV600-3229**

**CIGÜEÑAL 1-20-4**

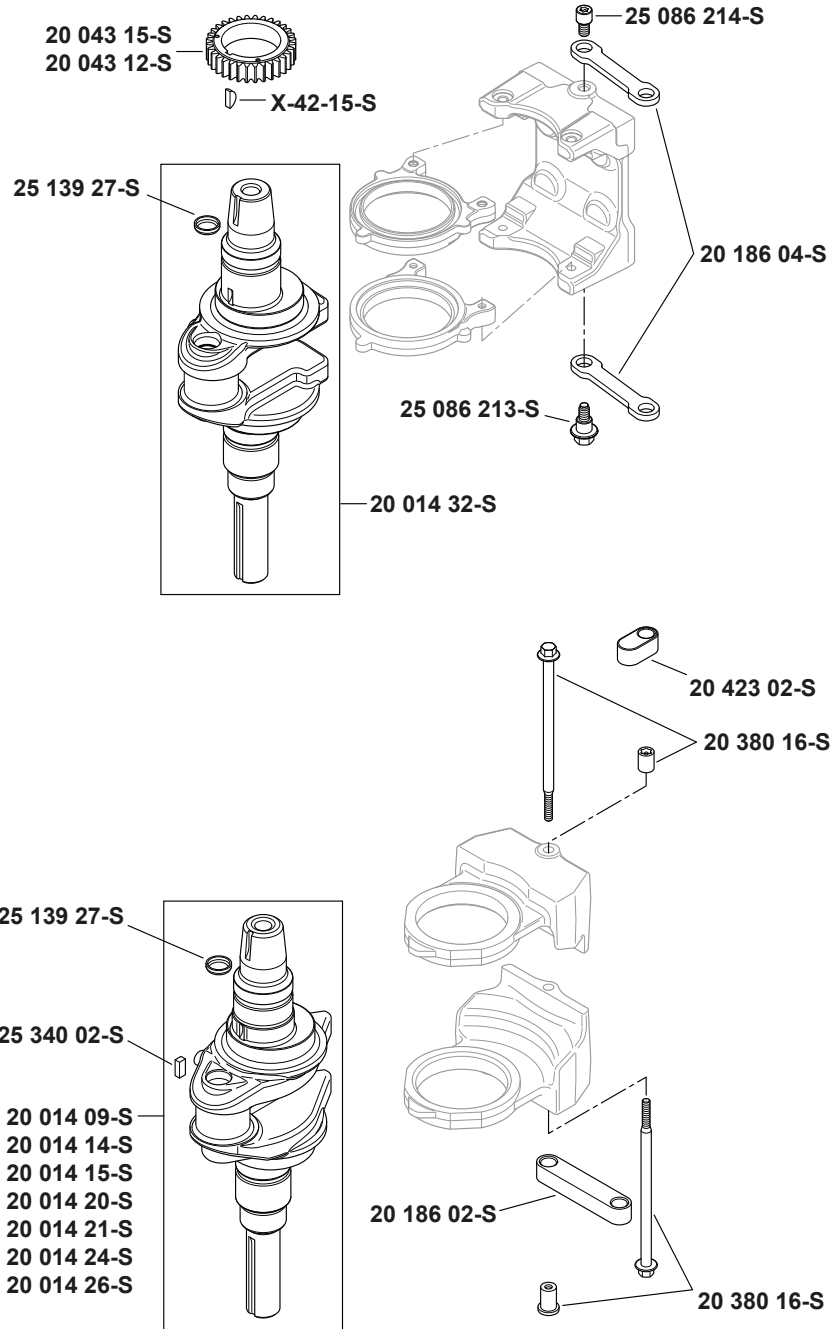

**TRACTOR - - NÚMERO DE MODELO 917.240464, PRODUCTO NO. YTH20K46**  
**KOHL MOTOR - NÚMERO NO. SV600-3229**

**CIGÜEÑAL 2-20-22**

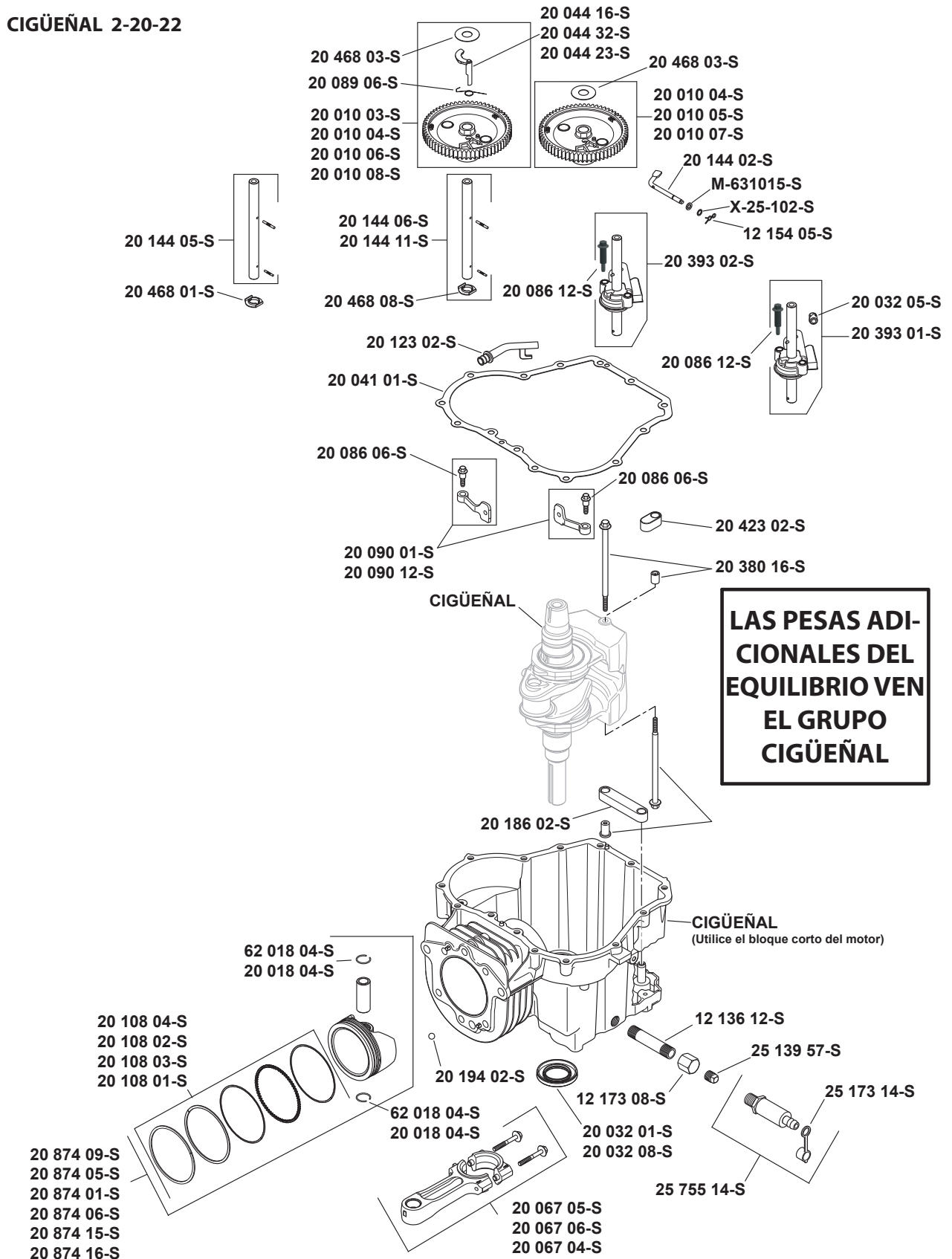

**TRACTOR - - NÚMERO DE MODELO 917.240464, PRODUCTO NO. YTH20K46**  
**KOHL MOTOR - NÚMERO NO. SV600-3229**

**CÁRTER DE ACEITE/LUBRICACIÓN 3-20-40**

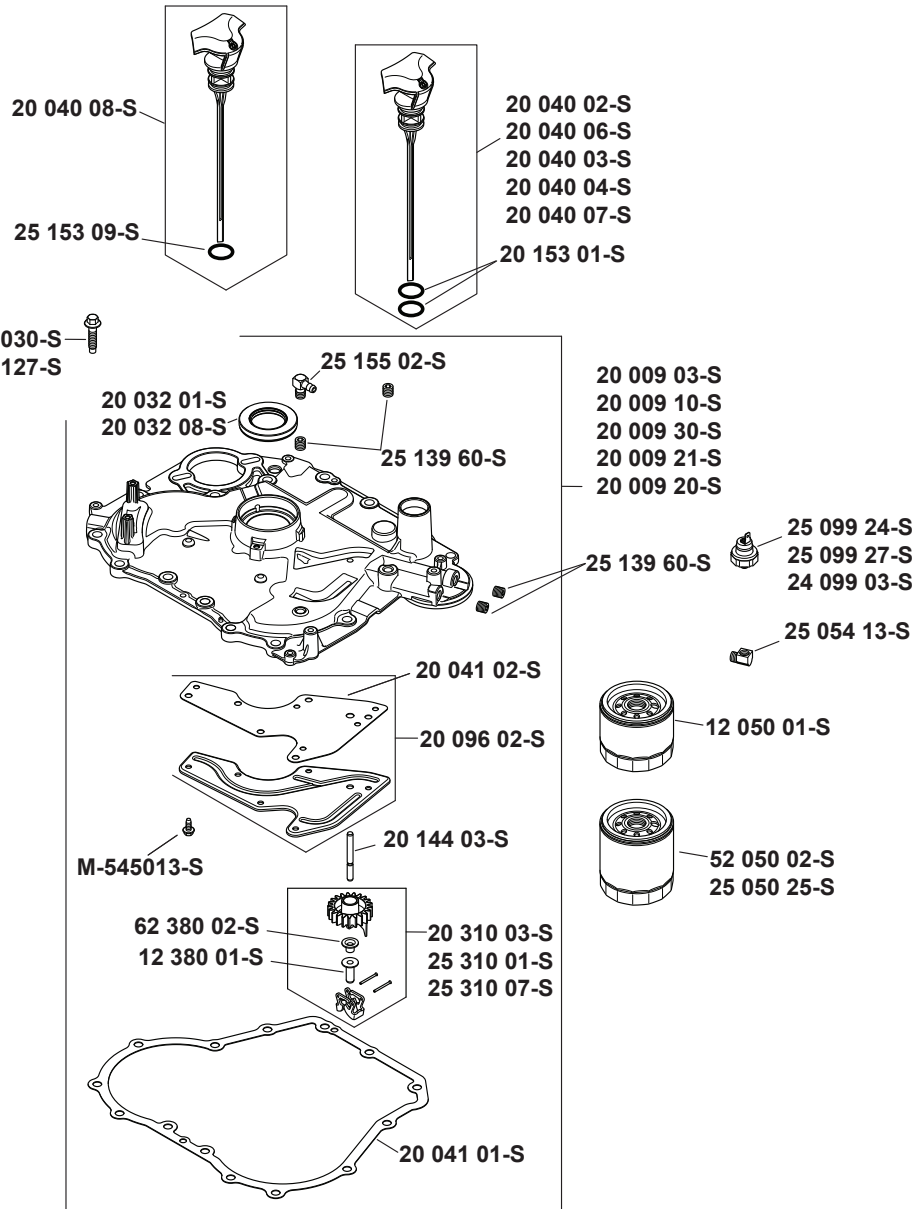



**TRACTOR - - NÚMERO DE MODELO 917.240464, PRODUCTO NO. YTH20K46**  
**KOHL MOTOR - NÚMERO NO. SV600-3229**

**CULATA/VÁLVULA/RESPIRADOR 4-20-19**

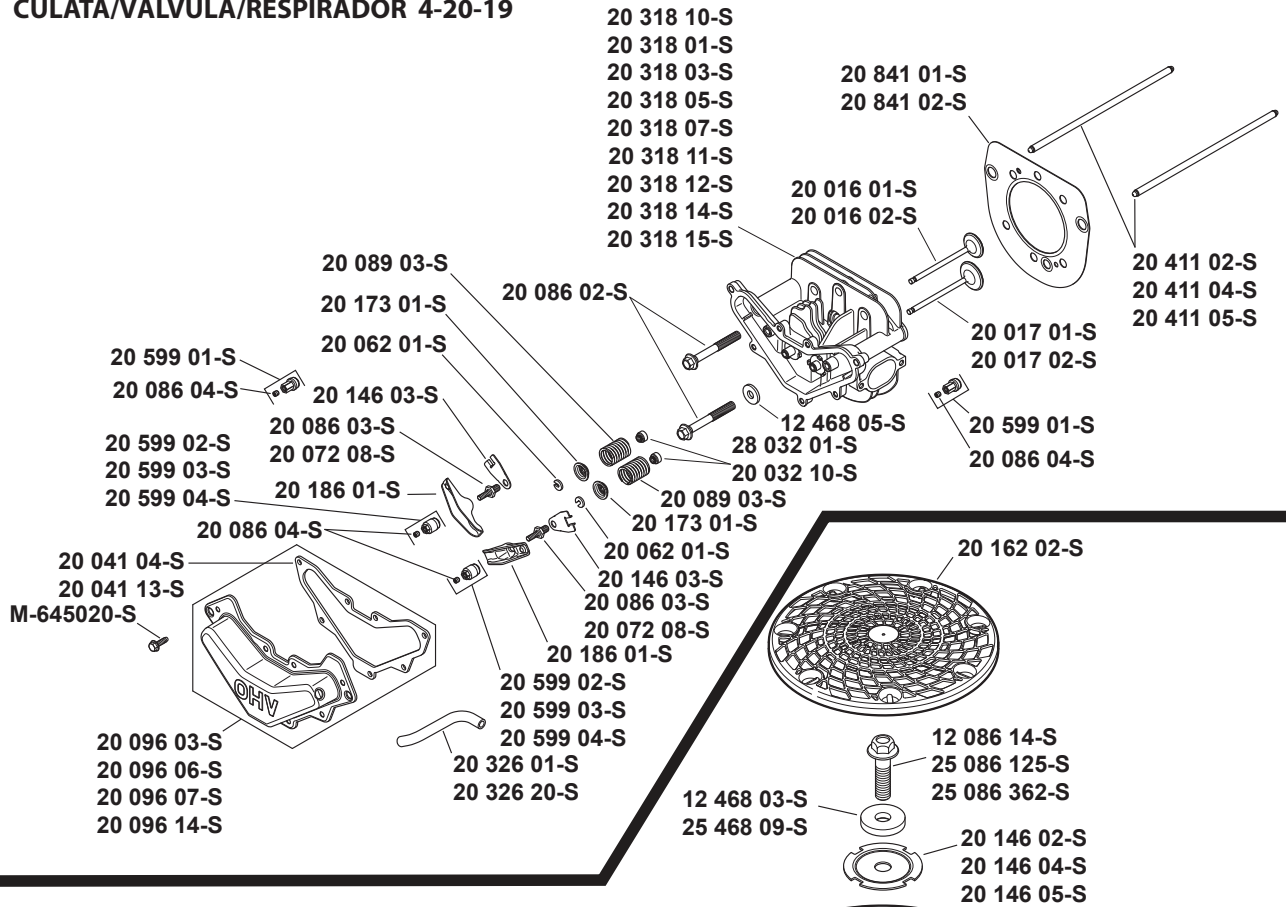

**ENCENDIDO/ELÉCTRICO 5-20-41**

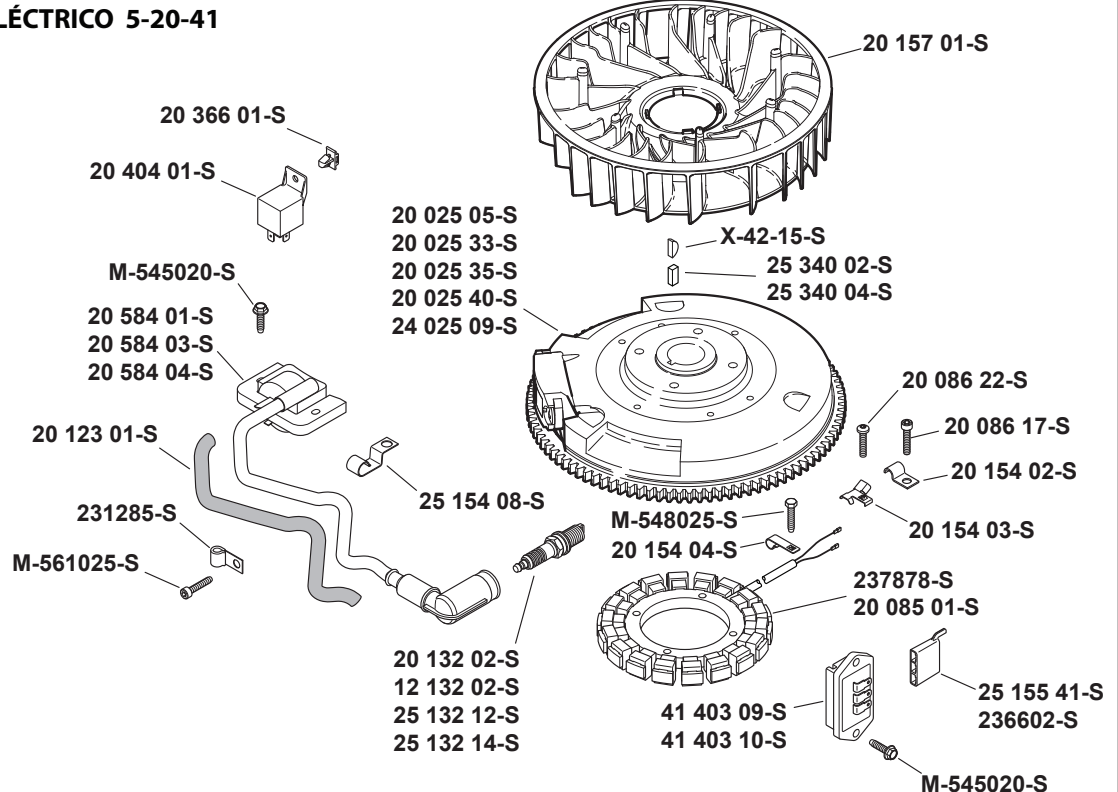

**ALOJAMIENTO Y DEFLECTORES DEL SOPLADOR 6-20-7**

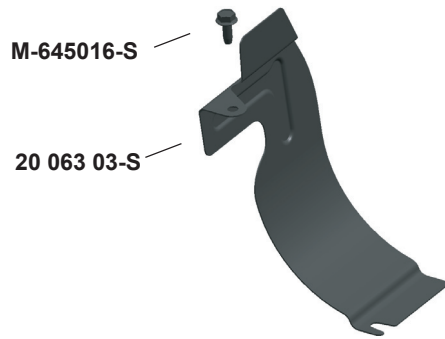
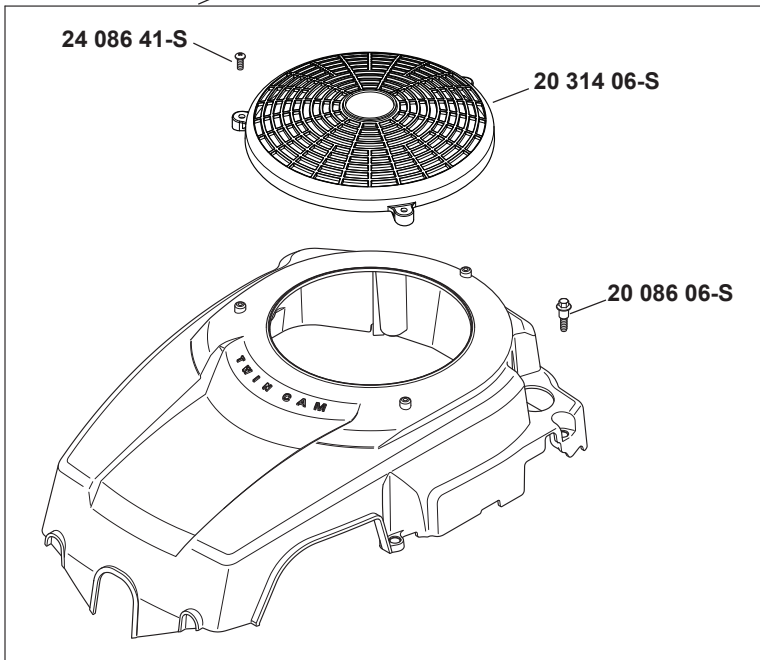
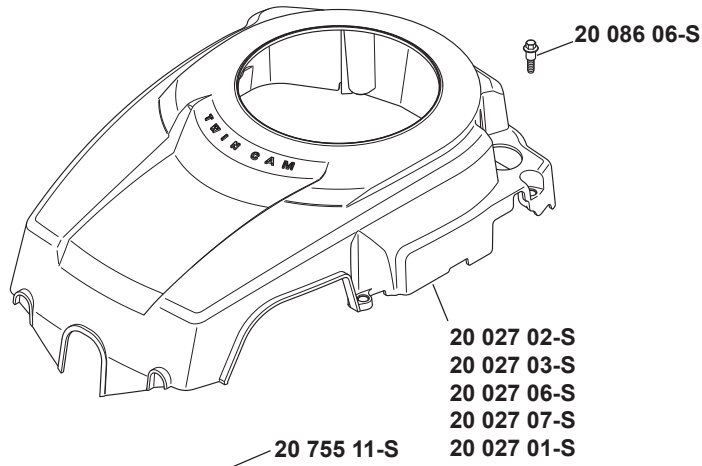

**SISTEMA DE ARRANQUE 7-20-1**

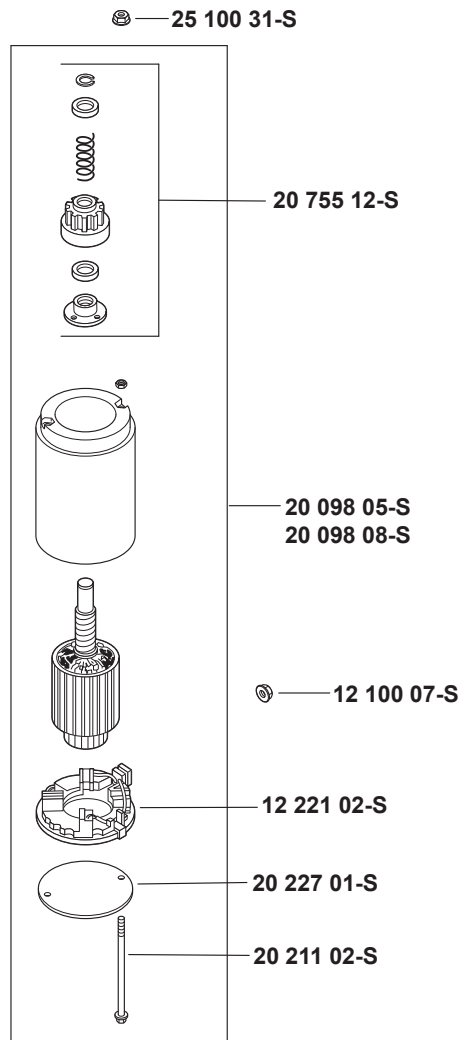
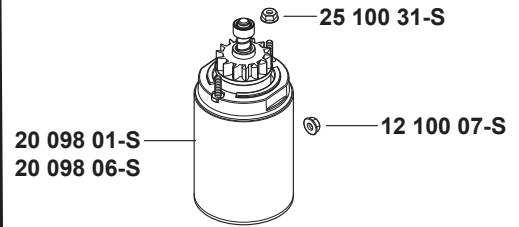

**TRACTOR - - NÚMERO DE MODELO 917.240464, PRODUCTO NO. YTH20K46**  
**KOHL MOTOR - NÚMERO NO. SV600-3229**

**SISTEMA DE COMBUSTIBLE 8-20-132**

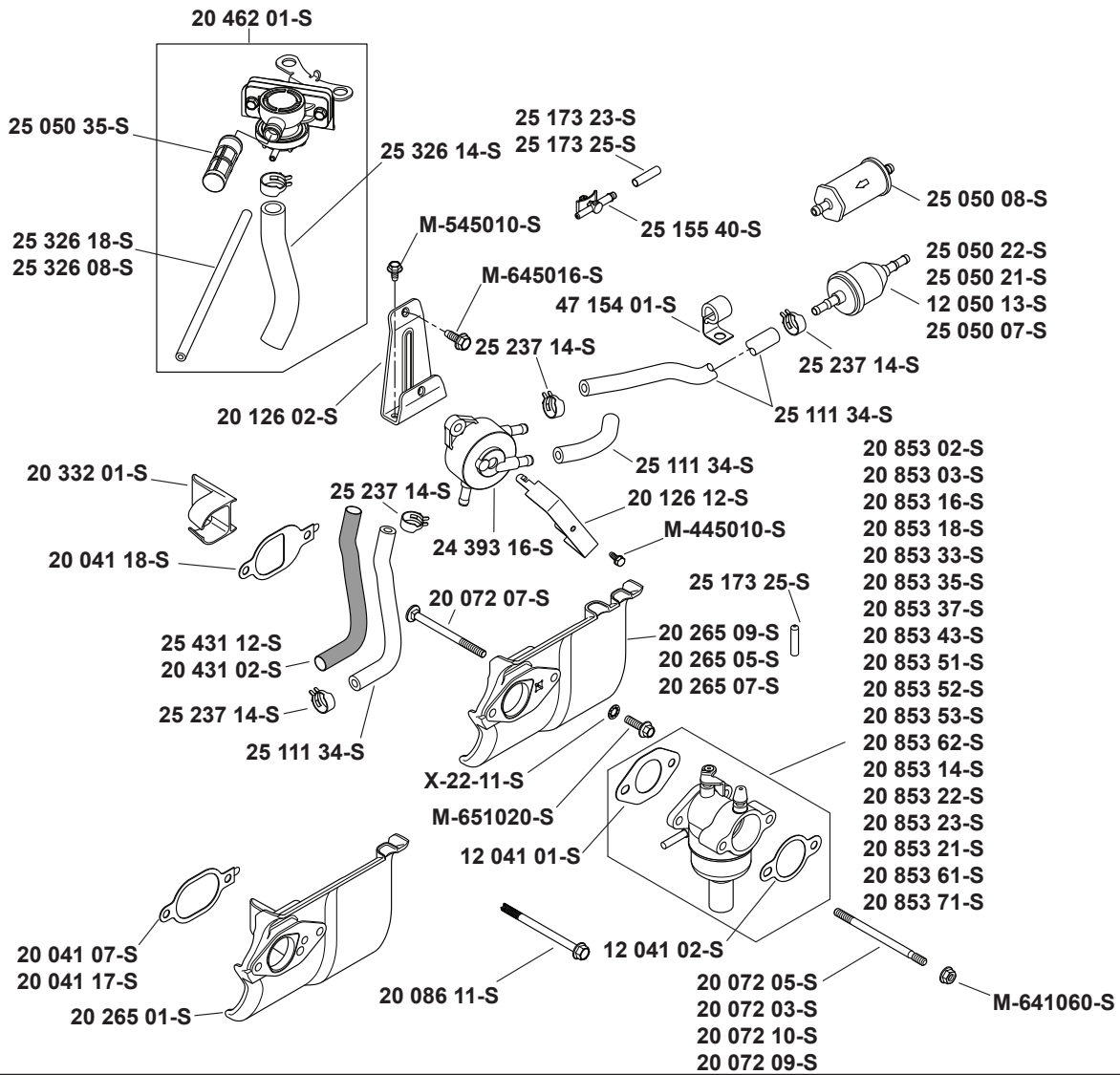

**CONTROLES DEL MOTOR 9-20-8**

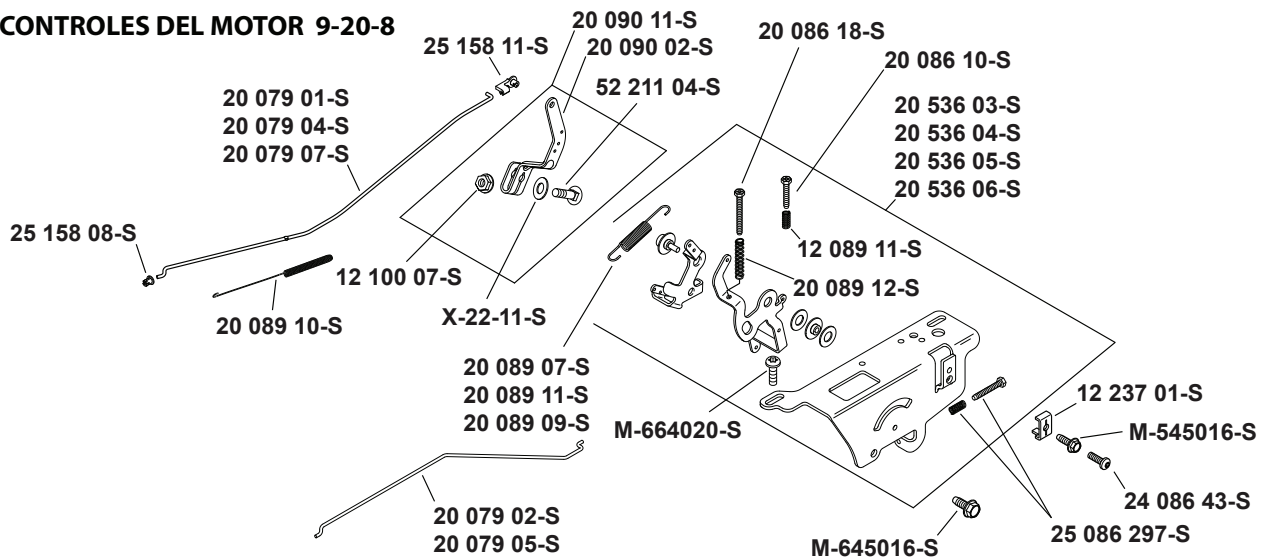

**TRACTOR - - NÚMERO DE MODELO 917.240464, PRODUCTO NO. YTH20K46**  
**KOHL MOTOR - NÚMERO NO. SV600-3229**

**ADMISIÓN DE AIRE/FILTRADO 10-20-12**

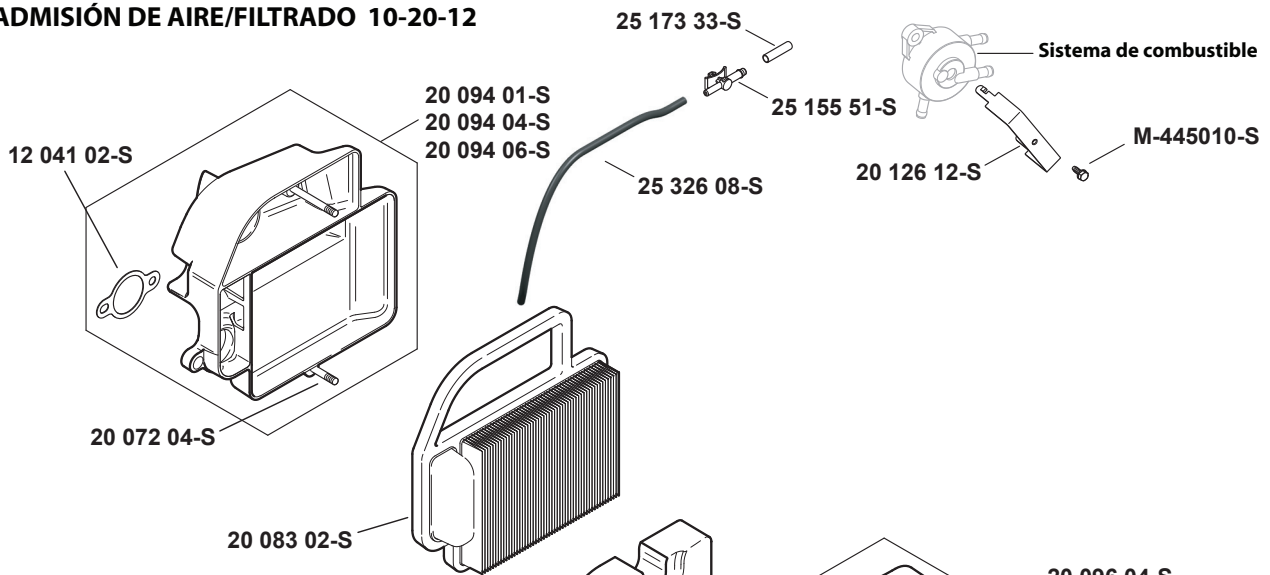

**RÓTULOS 12-20-23**

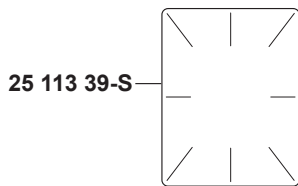

**ADVERTENCIA**  
 NO TOQUE PANTALLA CON MOTOR QUE CORRE.  
 25 113 33

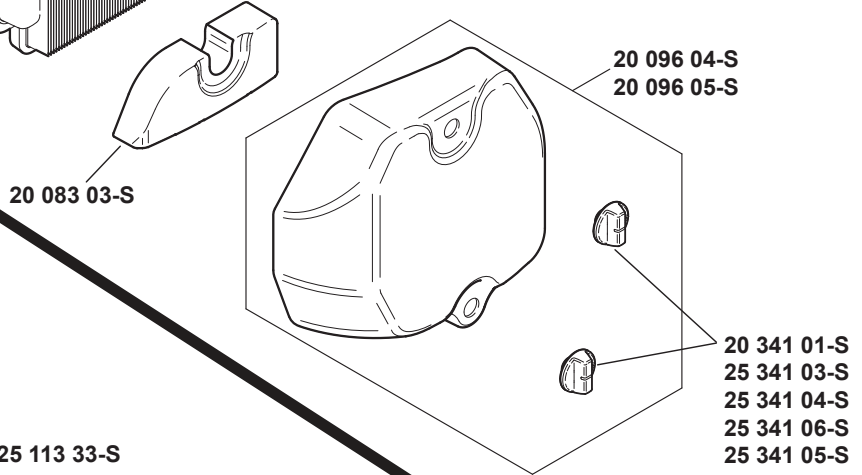

- 20 113 09-S
- 20 113 10-S
- 20 113 11-S
- 20 113 12-S
- 20 113 13-S
- 20 113 14-S
- 20 113 15-S
- 20 113 27-S
- 20 113 36-S
- 20 113 48-S
- 20 113 49-S
- 20 113 55-S
- 20 113 56-S
- 20 113 57-S
- 20 113 58-S

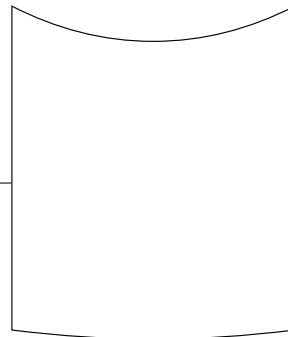

- 20 113 35-S
- 20 113 21-S
- 20 113 22-S
- 20 113 31-S
- 20 113 26-S
- 20 113 41-S
- 20 113 25-S
- 20 113 28-S
- 20 113 34-S
- 20 113 38-S
- 20 113 51-S
- 20 113 50-S
- 20 113 52-S
- 20 113 53-S

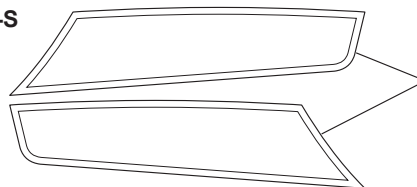

- 20 113 24-S
- 20 113 37-S
- 20 113 23-S
- 20 113 30-S
- 20 113 54-S
- 20 113 54-S

Ilustraciones es representativo.

Las etiquetas verdaderas pueden variar para depender de número de modelo y especificación.

# TRACTOR - - NÚMERO DE MODELO 917.240464, PRODUCTO NO. YTH20K46

## KOHL MOTOR - NÚMERO NO. SV600-3229

### Cigüeñal 1-20-4

Pieza N°	Descripción
20 014 32-S	CONJ. CIGÜEÑAL USE 20 014 43-S (incluye 25 139 27-S)
25 139 27-S	TAPÓN, OBTURADOR
X-42-15-S	LLAVE, 3/16 pulg. X 5/8 pulg.
20 043 15-S	ENGRANAJE, CIGÜEÑAL
25 086 214-S	TORNILLO, PIVOTE
20 186 04-S	ARTICULACIÓN, PESO DE EQUILIBRIO
25 086 213-S	TORNILLO, CON PIVOTE

### Cigüeñal 2-20-22

Pieza N°	Descripción
25 139 57-S	TAPÓN, TUBO CUAD. ALTA RES. 3/8 pulg.
20 032 08-S	JUNTA, ACEITE
20 067 05-S	VARILLA, CONJUNTO CONEXIÓN
20 874 16-S	KIT, CONJ. PISTÓN, SEGMENTOS Y PASADOR 94 mm DIÁM. INT.
62 018 04-S	RETÉN, PASADOR DE PISTÓN
12 154 05-S	CLIP, PASADOR DE ENGANCHE
20 144 02-S	EJE, CRUCETA REGULADOR
M-631015-S	ARANDELA, PLANA 6 MM
X-25-102-S	ARANDELA, PLANA 1/4 pulg.
20 086 12-S	TORNILLO, CON RESALTE - DISCO.
20 393 02-S	KIT, CONJ. BOMBA DE ACEITE
20 010 07-S	CONJ. LÓBULO LEVAS
20 010 08-S	CONJ. ENGRANAJE DE LEVAS
20 086 06-S	TORNILLO, CON RESALTE - DISCO.
20 089 06-S	MUELLE, TORNILLO
20 144 11-S	KIT, EJE CENTRAL DE LEVA (ESCAPE)
20 393 01-S	KIT, BOMBA DE ACEITE (PROF. 10 mm)
20 468 03-S	ARANDELA, EMPUJE, TORNILLO
20 468 08-S	ARANDELA, EMPUJE
20 123 02-S	TUBO , DRENAJE AUTOM.

### Cárter de aceite/Lubricación 3-20-40

Pieza N°	Descripción
20 009 30-S	CONJ. PLACA DE CIERRE
20 032 08-S	JUNTA, ACEITE
20 041 01-S	JUNTA, PLACA DE CIERRE
25 086 127-S	TORNILLO DE BRIDA HEX. ,1/2 ALLEN
12 380 01-S	PASADOR, AJUSTE DEL REGULADOR
20 144 03-S	EJE, CRUCETA REGULADOR
25 310 07-S	KIT, CONJ. ENG. DEL REGULADOR
20 041 02-S	JUNTA, PASO DE ACEITE
20 096 02-S	KIT, TAPA DE PASO DE ACEITE
M-545013-S	TORNILLO, BRIDA ROSC. M5X0.8X13
52 050 02-S	FILTRO, ACEITE
20 040 08-S	HOJA, CONJUNTO VARILLA DE ACEITE
25 153 09-S	JUNTA TÓRICA

### Culata/Válvula/Respirador 4-20-19

Pieza N°	Descripción
12 468 05-S	ARANDELA, PLANA 13/32 pulg.
20 841 01-S	KIT, JUNTA CULATA DE CILINDROS
20 086 02-S	TORNILLO, CULATA DE CILINDROS (M10X80)
20 318 14-S	KIT, CULATA DE CILINDROS
20 016 01-S	VÁLVULA, ESCAPE
20 017 01-S	VÁLVULA, ADMISIÓN
20 032 10-S	JUNTA, VÁSTAGO DE VÁLVULA
20 062 01-S	BLOQUEO, RETÉN
20 089 03-S	MUELLE, TORN.
20 173 01-S	TAPA, MUELLE DE VÁLVULA
20 072 08-S	ESPÁRRAGO, BALANCÍN
20 146 03-S	PLACA, GUÍA VARILLA DE EMPUJE
20 186 01-S	BRAZO, BALANCÍN

20 411 05-S	VARILLA, EMPUJE
20 599 04-S	CONJUNTO PIVOTE DE BALANCÍN
20 041 13-S	JUNTA, TAPA DE VÁLVULA
20 096 07-S	KIT, TAPA DE VÁLVULA USE 20 096 14-S
M-545013-S	TORNILLO, BRIDA ROSC. M6X1.0X20
20 326 20-S	MANGUITO, RESPIRADOR

### Encendido/Eléctrico 5-20-41

Pieza N°	Descripción
237878-S	KIT, ESTÁTOR 15 / 20 A
M-548025-S	TORNILLO, ROSC. M5X0.8X25
20 025 40-S	VOLANTE MOTOR
25 086 362-S	TORNILLO, BRIDA HEX.
25 340 04-S	LLAVE, CUADRADA
25 468 09-S	ARANDELA, PLANA
20! 584 04-S	MÓDULO, ENCENDIDO
M-545013-S	TORNILLO, BRIDA ROSC. M5X.8X20
20 146 05-S	PLACA, SOPORTE DE VENTILADOR
20 157 01-S	VENTILADOR
20 162 02-S	FILTRO, HIERBA
12 132 02-S	BUJÍA, ENCENDIDO (EST.)
41 403 10-S	REGULADOR/RECTIFICADOR
M-545013-S	TORNILLO, BRIDA ROSC. M5X.8X20
20 154 04-S	PASADOR, CABLES
20 176 13-S	MAZO DE CABLES, NO SE MUESTRA EL CABLEADO
25 155 41-S	CONECTOR
25 454 05-S	NO SE MUESTRA LA ABRAZADERA

### Alojamiento y deflectores del soplador 6-20-7

Pieza N°	Descripción
20 027 07-S	KIT, ALOJAMIENTO DEL SOPLADOR
20 063 03-S	DEFLECTOR, TUBO
20 086 06-S	TORNILLO, CON RESALTE - DISCO.
M-545013-S	TORNILLO, BRIDA ROSC. M6X1.0X16

### Sistema de arranque 7-20-1

Pieza N°	Descripción
20 098 08-S	CONJUNTO DE ARRANCADOR (SERVICIO CON 12 221 02-S, 20 755 12-S, 20 227 01-S, 20 211 02-S)
25 10 0 31-S	TUERCA, BRIDA ROTACIÓN LIBRE #10-24
20 755 12-S	KIT, TRANSMISIÓN (J.E.)
12 221 02-S	KIT DE CEPILLO
20 227 01-S	TAPA, EXTREMO DE TRANSMISIÓN (J.E.)
20 211 02-S	TORNILLO, PASADOR

### Sistema de combustible 8-20-132

Pieza N°	Descripción
20 853 71-S	KIT, CARBURADOR
25 454 05-S	NO SE MUESTRA LA ABRAZADERA
20 072 05-S	ESPÁRRAGO, M6X1.0X100
M-641060-S	TUERCA, BRIDA M6X1.0
X-22-11-S	ARANDELA, EN BLOQUEO DENTADO 1/4 pulg.
M-651020-S	TORNILLO, BRIDA M6x1.0x20
20 041 18-S	JUNTA, DEFLECTOR TÉRMICO
20 072 07-S	ESPÁRRAGO, CARBURADOR
20 265 09-S	KIT, DEFLECTOR TÉRMICO
25 050 21-S	FILTRO, COMBUSTIBLE 75 MICRAS (ALIM. GRAVEDAD)
25! 111 34-S	CONDUCTO, COMBUSTIBLE (24 PULG. CORTE LONGITUDINAL)
25 237 14-S	ABRAZADERA, MANGUITO 1/2 pulg. USE 25 237 31-S

# TRACTOR - - NÚMERO DE MODELO 917.240464, PRODUCTO NO. YTH20K46

## KOHL MOTOR - NÚMERO NO. SV600-3229

### Controles del motor 9-20-8

Pieza N°	Descripción
20 536 06-S	KIT, CONJ. CONTROL VELOCIDAD (INCLUYE 25 086 297-S, 20 089 12-S, M-66420-S [CANT.1], 20 089 11-S, 20 086 18-S, 20 086 10-S , 12 089 11-S)
25 086 297-S	KIT, TORNILLO AJUSTE Y MUELLE DE RALENTÍ
20 089 12-S	MUELLE, CONTROL VELOCIDAD (LARGO)
12 237 01-S	ABRAZADERA, CABLE
M-664020-S	TORNILLO, CABEZA LBD M6x1.0x20
12 089 11-S	MUELLE, CONTROL VELOCIDAD (CORTO)
20 090 11-S	PALANCA, CONJ. REGULADOR
52 211 04-S	TORNILLO, CAB. REDONDA 1/4-20X1"
X-22-11-S	ARANDELA, EN BLOQUEO DENTADO 1/4 pulg.
12 100 07-S	TUERCA, BRIDA 1/4-20
25 158 11-S	CASQUILLO, ART. MARIPOSA
20 079 07-S	ARTICULACIÓN, MARIPOSA
25 158 08-S	CASQUILLO, RETÉN ART.
20 089 10-S	MUELLE, ARTICULACIÓN
20 071 20 9 05-S	ARTICULACIÓN, ESTRANGULACIÓN
20 086 18-S	TORNILLO, ROSCA M4X0.7X38
24 086 43-S	TORNILLO, ROSCA LBD M5x0.8x16
20 086 10-S	TORNILLO, ROSCA M4X0.7X25
12 089 11-S	MUELLE, CONTROL VELOCIDAD (CORTO)

### Admisión de aire/filtrado 10-20-12

Pieza N°	Descripción
20 072 04-S	ESPÁRRAGO, BASE FILTRO DE AIRE
12 041 02-S	JUNTA, BASE FILTRO DE AIRE
20 083 02-S	ELEMENTO, FILTRO DE AIRE
20 096 04-S	KIT, TAPA FILTRO DE AIRE
25 341 04-S	PERILLA, CUBIERTA
25 155 51-S	CONECTOR, EVAPORACIÓN
25 173 33-S	TAPA, MÁSCARA
25 326 08-S	MANGUITO, EVAPORACIÓN, 20 PULG.
20 094 06-S	BASE, FILTRO DE AIRE CON CONEXIÓN EVAP.

### Rótulos 12-20-23

Pieza N°	Descripción
25 113 39-S	RÓTULO, LAMINADO TRANSPARENTE
20 113 36-S	RÓTULO, 20HP
20 113 37-S	RÓTULO, FORMATO ALAS

### Accesorios

Pieza N°	Descripción
20 041 12-S	JUNTA, ESCAPE

---

# **SERVICE NOTES / AVISO**

---

**11/28/2012 CL**