

Repair Parts Manual
Manual De Repuestos
YT48CS/917.502130

Please read the operator's manual carefully and make sure you understand the instructions before using the machine.

Por favor lea cuidadosamente y comprenda estas instrucciones antes de usar esta maquina.

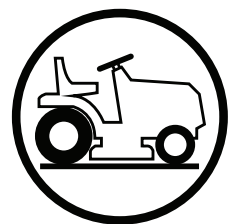

English/Spanish

115 80 59-27 Rev. 6



HOW TO USE THIS MANUAL

This manual is designed to provide the customer with a means to identify the parts on his/her tractor when ordering repair parts. The illustrations may or may not represent the actual assemblies; therefore, it is not recommended to use this manual as a guide to assemble or disassemble the tractor. Some hardware and parts are drawn larger in order to more readily identify them.

Each tractor has its own model number. The model number for your tractor can be found on the fender under the seat.

Support / Help

If you require assistance or have questions concerning the application, operation, maintenance or parts for your product:

- Visit our website: www.husqvarna.com
- Call Us Toll Free: 1-800-487-5951

When ordering parts, always give the following information:

- Product - "TRACTOR"
- MODEL NUMBER - "YT48CS" 917.502130"
- Part Number
- Part Description

TABLE OF CONTENTS

SCHEMATIC	3
ELECTRICAL.....	4-5
CHASSIS	6-7
DRIVE.....	8-9
ENGINE.....	10-11
STEERING	12-13
MOWER DECK	14-15
MOWER LIFT.....	16
SEAT	17
DECALS.....	18
TRANSAXLE BREAKDOWN	19
ENGINE BREAKDOWN.....	20-31

COMO UTILIZAR ESTE MANUAL

Este manual está diseñado para brindarle al comprador un medio para identificar las piezas del tractor para cuando necesite hacer el pedido de un repuesto. Las ilustraciones pueden o no representar los ensambles reales; por lo tanto, no se recomienda utilizar este manual como una guía para ensamblar o desarmar el tractor. Algunos accesorios y piezas están dibujados en tamaños más grandes para identificarlos con mayor facilidad.

Cada tractor tiene su propio número de modelo. El número de modelo del tractor se encuentra en el guardabarros debajo del asiento.

Soporte / Ayuda

Si necesita asistencia o tiene alguna pregunta acerca de la aplicación, operación, mantenimiento o piezas de su producto:

- Visite nuestro sitio web: www.husqvarna.com
- Llámenos de manera gratuita al: 1-800-487-5951

Cuando haga el pedido de una pieza, siempre brinde la siguiente información:

- Producto: "TRACTOR"
- NÚMERO DE MODELO: "YT48CS" 917.502130"
- Número de pieza
- Descripción de la pieza

ÍNDICE

DIAGRAMA.....	33
DIAGRAMA ELÉCTRICO	34-35
CHASIS	36-37
TRANSMISIÓN	38-39
MOTOR	40-41
DIRECCIÓN	42-43
PLATAFORMA DE LA CORTADORA DE CÉSPED.....	44-45
ELEVACIÓN DE LA CORTADORA DE CÉSPED.....	46
ASIENTO.....	47
CALCOMANÍAS.....	48
TRANSEJE	49
MOTOR	50-61

TRACTOR - MODEL NO. YT48CS (917.502130)

SCHEMATIC

SCH12

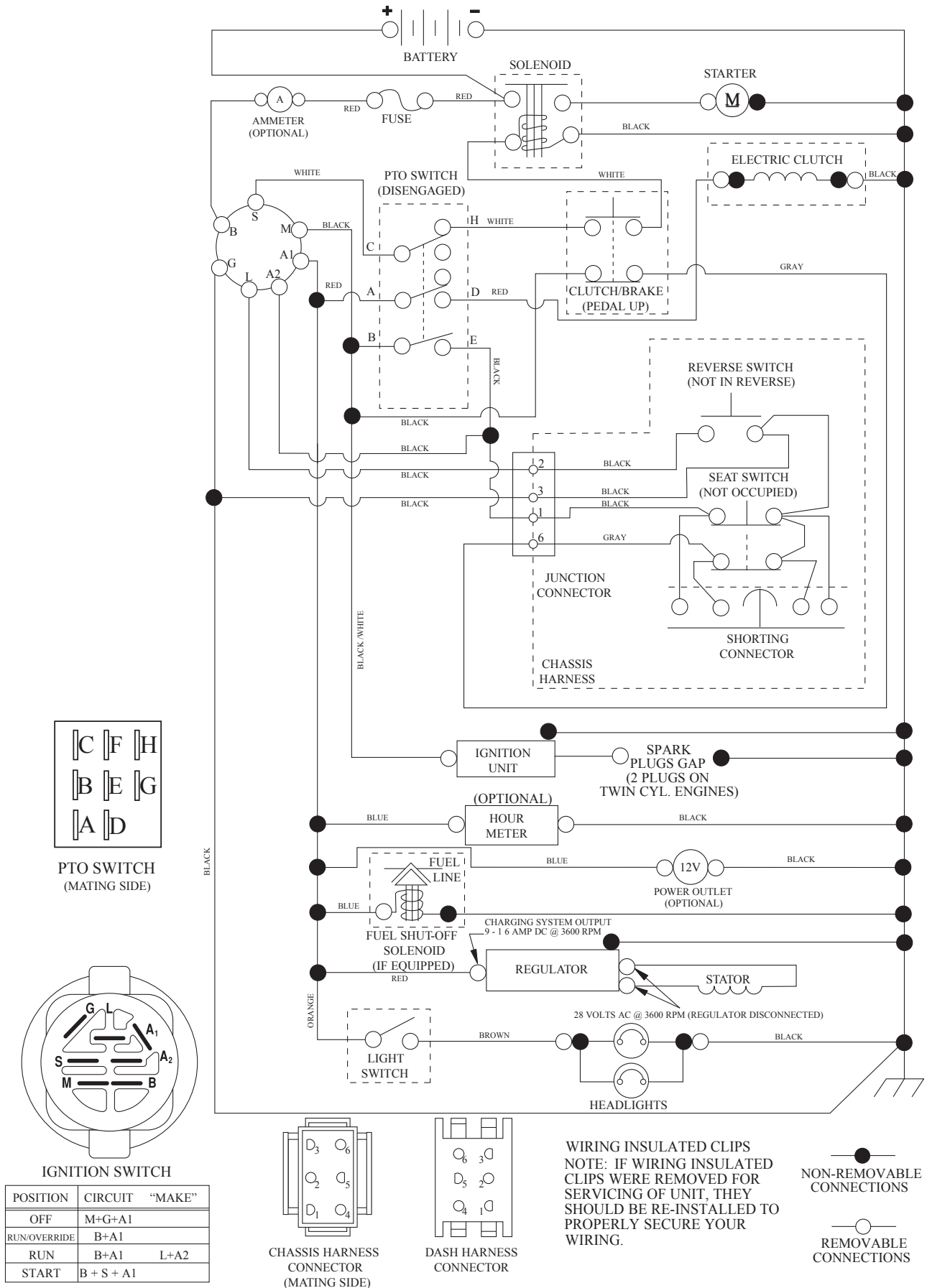

TRACTOR - MODEL NO. YT48CS (917.502130)

ELECTRICAL

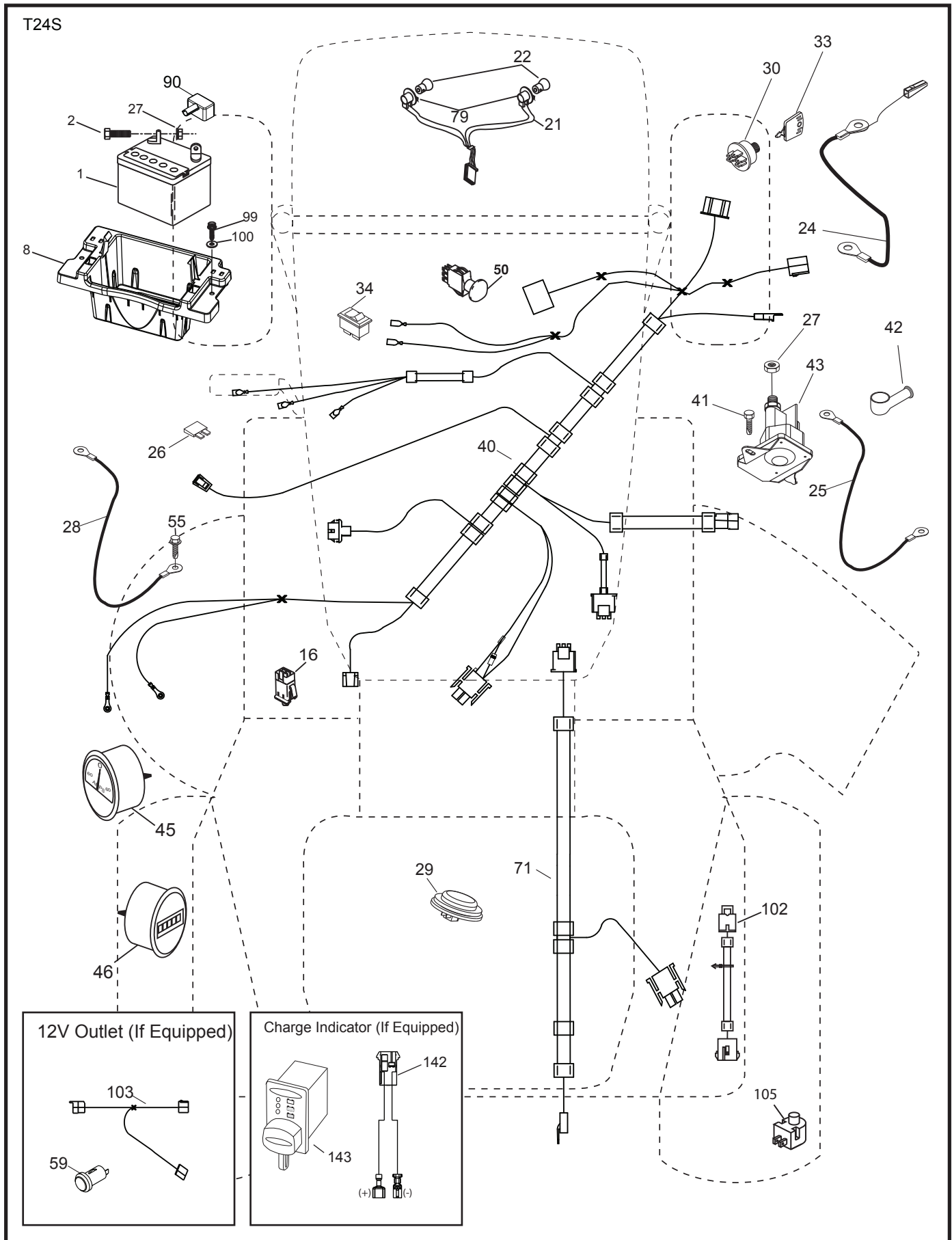

TRACTOR - MODEL NO. YT48CS (917.502130)

ELECTRICAL

KEY NO.	PART NO.	DESCRIPTION
1	532 16 34-65	Battery
2	874 76 04-12	Bolt Hex Hd. 1/4-20 unc x 3/4
8	587 20 51-01	Box Battery
16	532 17 61-38	Switch Interlock Push-In
21	532 40 02-52	Harness Socket Light w/4152J
22	532 00 41-52	Bulb Light
24	585 55 56-01	Cable Battery
25	585 55 55-01	Cable Starter
26	532 17 51-58	Fuse
27	873 51 04-00	Nut Keps Hex 1/4-20 unc
28	532 41 65-88	Cable, Ground
29	532 40 15-45	Switch, Seat
30	532 19 33-50	Switch, Ign.
33	532 41 19-33	Key/Chain
34	532 11 07-12	Switch Light/Reset
40	501 13 31-01	Harness Ign. Dash
41	817 72 04-08	Screw Thd. Cut 1/4-20 x 1/2
42	532 13 15-63	Cover, Terminal
43	532 19 25-07	Solenoid
45	587 55 39-03	Ammeter Hourmeter Round Snap-In
46	587 55 40-03	Gauge Hourmeter Round Snap-In
50	582 10 76-01	Switch PTO
55	817 06 05-12	Screw Thdrol. 5/16-18 x 3/4 TYTT
71	532 19 42-76	Harness Ign. Chassis
79	532 17 52-42	Socket Asm. Bulb Twistlock
90	532 43 53-95	Cover Terminal Battery
99	817 67 04-12	Screw Hexwsh. Thdrol. 1/4-20 x 3/4
100	819 09 14-16	Washer 9/32 x 7/8 x 16 Ga.
102	532 40 44-54	Harness Pigtail
105	532 40 75-68	Switch Reverse TT Pedal Control

NOTE: All component dimensions given in U.S. inches
1 inch = 25.4 mm

TRACTOR - MODEL NO. YT48CS (917.502130)

CHASSIS AND ENCLOSURES

KEY NO.	PART NO.	DESCRIPTION	KEY NO.	PART NO.	DESCRIPTION
3	532 44 44-81	Applique Sub Asm.	202	532 43 97-28	Vent Side Hood RH
5	582 09 11-01	Dash	203	532 43 97-27	Vent Side Hood LH
14	532 44 11-77	Hood	204	532 43 57-14	Vent Top Hood
15	532 43 97-33	Lens LH	205	532 43 97-30	Trim Side RH
18	587 52 34-01	Grille	206	532 43 97-29	Trim Side LH
25	532 44 33-85	Lens RH	207	587 46 48-01	Bezel RH
34	580 91 08-01	Plate Engine	208	587 46 45-01	Bezel LH
36	817 06 05-12	Screw 5/16-18 x 3/4	213	874 76 05-12	Bolt 5/16-18 x 3/4
37	532 44 12-69	Fender	214	532 19 91-45	Clip Retainer
52	873 68 05-00	Nut Crown Lock 5/16	217	532 40 91-67	Rod Pivot Hood
68	817 49 05-08	Screw Thdrol. 5/16-18 x 1/2	218	532 19 63-95	X-Piece Hood Stop
125	581 68 48-01	Clip Fuel Line	228	532 19 51-61	Stud Fastener
130	532 41 63-58	Screw #10 x 0.750	233	532 19 65-39	Bolt Shoulder
137	532 40 75-90	Bumper Dash	235	532 40 61-29	Spacer Fender
138	532 43 97-47	Cupholder	236	873 93 05-00	Nut Lock 5/16-18 unc
146	581 85 79-01	Bolt	287	817 60 04-06	Screw Hex Washhead 1/4-20 x 3/8
150	532 43 97-74	Air Duct	297	532 43 74-56	Insert Reflective LH
151	532 43 66-70	Bracket Pivot	306	873 90 06-00	Nut Lock
152	532 43 98-70	Shield Browning	335	532 44 82-04	Cover Dash RH
161	532 43 97-81	Console Window Fuel	336	532 44 53-09	Cover Dash LH
162	532 14 24-32	Screw	350	532 44 51-43	Clip X-mas Tree
165	532 19 68-26	Support Tank Rear	375	586 90 82-01	Bumper
175	532 19 63-04	Crossmember	—	532 40 09-44	Bumper Kit
176	532 40 07-76	Screw 10-24 x 5/8 Rnd Qdrx			
177	532 19 52-28	Bushing Steering			
180	532 19 54-57	Chassis			
181	532 43 97-46	Bushing Mnt. Fender			
182	532 40 68-59	Dash Lower			
183	874 52 05-20	Bolt 5/16-18 unc x 1-1/4			
189	817 00 05-12	Screw 5/16-18 x 3/4			
191	532 43 74-55	Insert Reflective RH			
194	873 90 05-00	Nut Lock Hex Flange 5/16-18			
195	532 40 41-37	Plug 12V Adapter			
196	532 43 96-47	Console Deck Lift Asm.			

NOTE: All component dimensions given in U.S. inches
1 inch = 25.4 mm

TRACTOR - MODEL NO. YT48CS (917.502130)

DRIVE

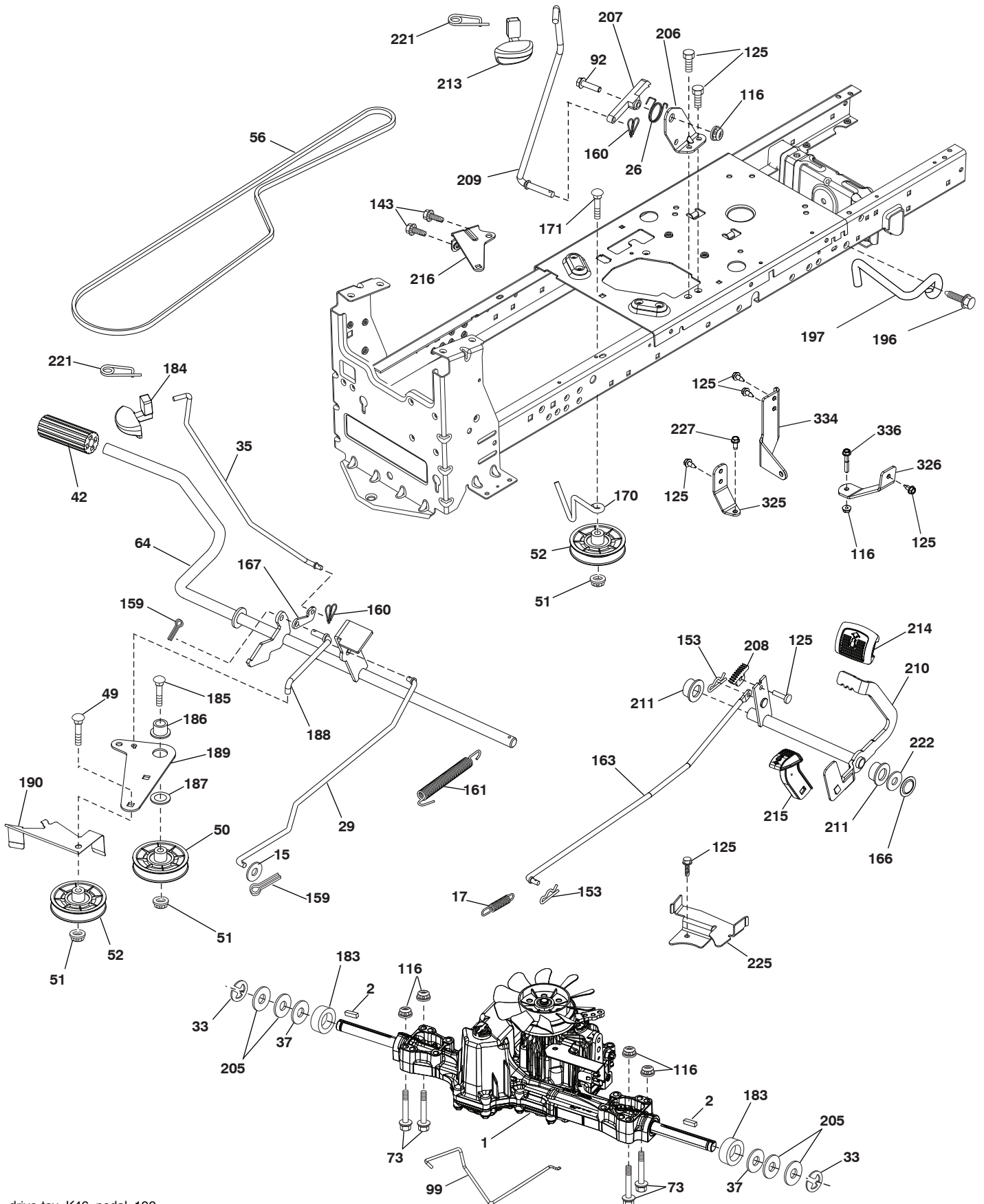

TRACTOR - MODEL NO. YT48CS (917.502130)

DRIVE

KEY NO.	PART NO.	DESCRIPTION	KEY NO.	PART NO.	DESCRIPTION
1	— — — — —	Transaxle, Tufftorq K46BT (426120) (See transaxle breakdown.)	187	819 13 32-10	Washer
2	532 12 35-83	Key Square	188	582 21 70-01	Link Clutch Ground Drive. Long
15	819 13 13-16	Washer 13/32 x 13/16 x 16 Ga.	189	532 19 43-17	Bellcrank Ground Drive
17	532 41 36-78	Spring, Brake	190	532 19 43-18	Keeper Bellcrank Ground Drive
26	532 19 96-79	Spring Return Cruise	196	817 00 06-16	Screw 3/8-16 x 1
29	532 40 38-06	Rod, Brake	197	585 65 86-01	Link Clutch Anti-Rotation
33	812 00 00-01	Ring E	205	532 12 17-48	Washer 25/32 x 1-5/8 x 16 Ga.
35	583 86 45-01	Rod, Brake, Park	206	532 44 85-96	Bracket Mount Latch Cruise
37	532 18 89-67	Washer .793 x 1.637 x 060	207	587 03 14-01	Latch Control Cruise
42	532 12 48-72	Cover, Foot Pedal	208	532 19 78-69	Gear Sector Control Cruise
49	872 11 06-14	Bolt	209	532 19 95-92	Rod Control Cruise
50	532 19 43-27	Pulley Idler Flat	210	532 40 09-80	Rocker Asm. Pedal Control
51	873 90 06-00	Lock Nut 3/8-16	211	532 12 01-83	Bearing Nylon
52	532 19 43-26	Idler V-Groove	213	532 40 31-19	Knob Control Cruise
56	532 13 09-69	V-Belt, Drive	214	532 42 12-63	Pedal Forward
64	532 19 78-65	Shaft Asm. Pedal Brake Control	215	586 60 65-02	Pedal Reverse
73	874 49 05-40	Bolt Hex 5/16-18 x 2 1/2 G.5	216	532 19 61-31	Bracket Pulley Idler
92	874 76 05-20	Bolt Fin Hex 5/16-18 unc x 1.25	221	532 40 31-87	Retainer Spring Clip Handle
99	532 41 57-42	Rod Spring Bypass	222	879 21 20-10	Washer 21/32 x 1-1/4 10 Ga.
116	873 90 05-00	Nut Lock Hex Flange 5/16-18	225	532 40 33-19	Keeper Belt Transaxle
125	817 00 05-12	Screw 5/16-18 x 3/4	227	817 49 05-12	Screw 5/16-18 x 3/4
143	817 49 05-08	Screw 5/16-18 x 1/2	325	585 66 85-02	Torque Strap K46 LT RH
153	532 12 47-88	Retainer Spring 1"	326	585 67 08-02	Bracket TRQ STP 46 20" Tire RH
159	876 02 04-12	Pin Cotter 1/8 x 3/4	334	585 88 22-02	Sway Rod Bracket
160	532 16 94-84	Retainer Clip	336	587 25 96-01	Bolt 5/16 - 18 x 1-3/4 Flanged
161	532 10 57-09	Spring, Return, Clutch			
163	532 44 82-75	Rod Control			
166	532 42 91-64	Nut Push			
167	532 40 52-57	Latch Brake Parking			
170	532 19 43-22	Keeper V-Idler			
171	872 11 06-16	Bolt 3/8-16 unc x 2			
183	532 13 70-57	Spacer Axle			
184	587 65 37-01	Handle Parking Brake			
185	872 11 06-22	Bolt			
186	532 19 43-21	Spacer Retainer			

NOTE: All component dimensions given in U.S. inches
1 inch = 25.4 mm

TRACTOR - MODEL NO. YT48CS (917.502130)

ENGINE

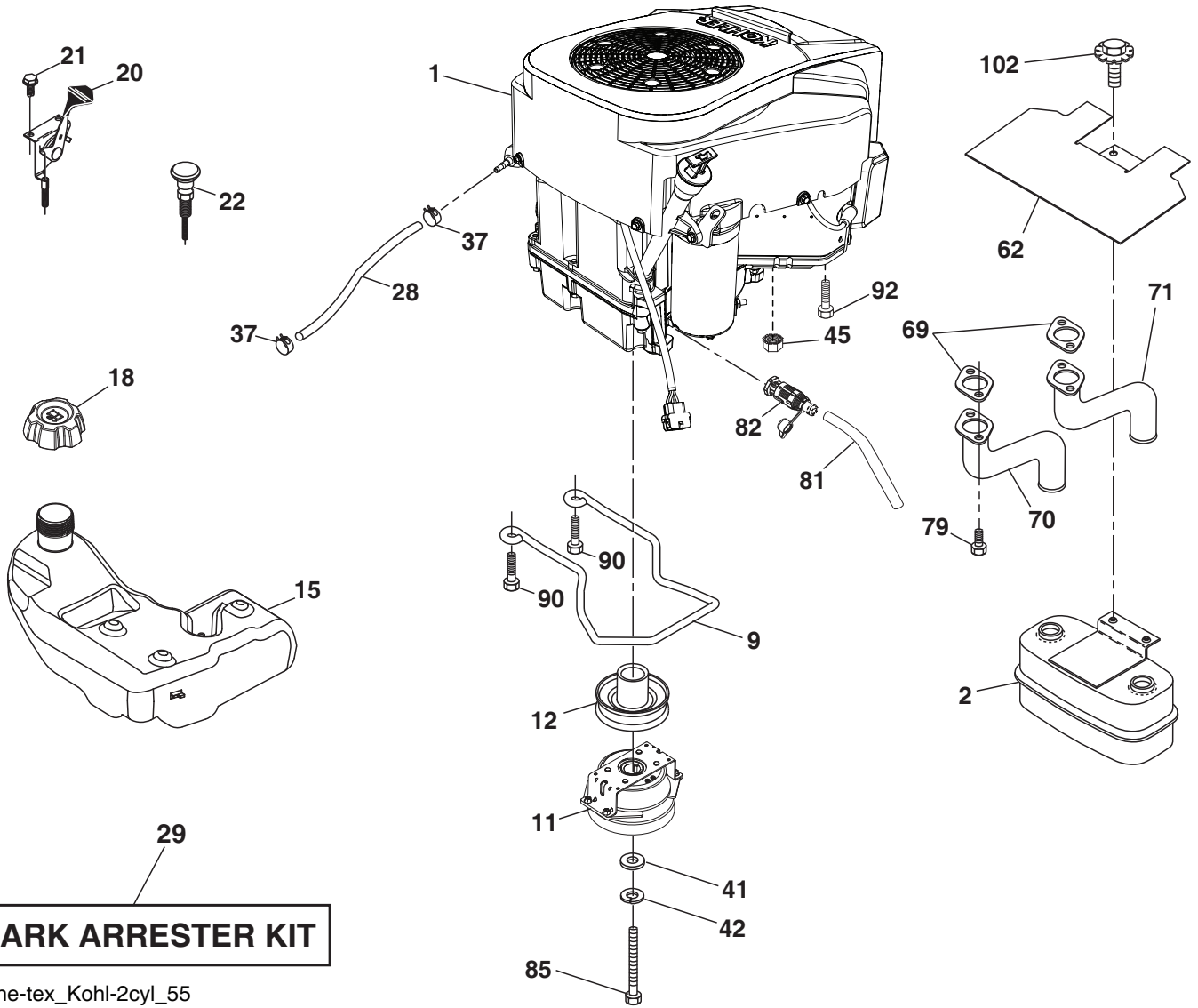

SPARK ARRESTER KIT

Engine-tex_Kohl-2cyl_55

TRACTOR - MODEL NO. YT48CS (917.502130)

ENGINE

KEY NO.	PART NO.	DESCRIPTION
1	- - - - -	Engine Kohler Model No. KT735-3011 (585453201) (See Engine Breakdown.)
2	589 81 87-01	Muffler
9	501 83 26-02	Keeper Belt Engine
11	587 24 16-01	Clutch Electric
12	532 40 50-97	Pulley Engine
15	532 43 80-25	Tank Fuel
18	585 12 48-01	Cap Fuel
20	532 18 29-37	Control Throttle
21	532 41 63-58	Screw #10 x 0.750
22	532 19 15-96	Choke
28	532 40 11-35	Fuel Line
29	532 13 71-80	Spark Arrester Kit
37	532 12 34-87	Clamp Hose
41	532 12 61-97	Washer 1-1/2 OD x 15/32 ID x .250
42	810 04 07-00	Washer Lock 7/16
45	873 51 04-00	Nut Keps Hex 1/4-20 unc
62	532 43 40-17	Shield Heat Muffler
69	532 18 60-54	Gasket
70	583 95 45-01	Exhaust Tube RH
71	583 95 48-01	Exhaust Tube LH
79	532 19 23-34	Screw Socket Head 5/16-18 x 1
81	532 14 84-56	Tube Oil Drain
82	532 42 82-87	Valve Oil Drain
85	501 60 66-01	Bolt Hex 7/16-20 x 3.75 Gr 5 Red
90	817 00 06-16	Screw 3/8-16 x 1.0
92	817 12 06-16	Screw 3/8-16 x 1
102	817 00 05-12	Screw 5/16-18 x 3/4

NOTE: All component dimensions given in U.S. inches
1 inch = 25.4 mm

For engine service and replacement parts, call the toll free number for your engine manufacturer listed below:

Kohler Co. 1-800-544-2444

TRACTOR - MODEL NO. YT48CS (917.502130)

STEERING ASSEMBLY

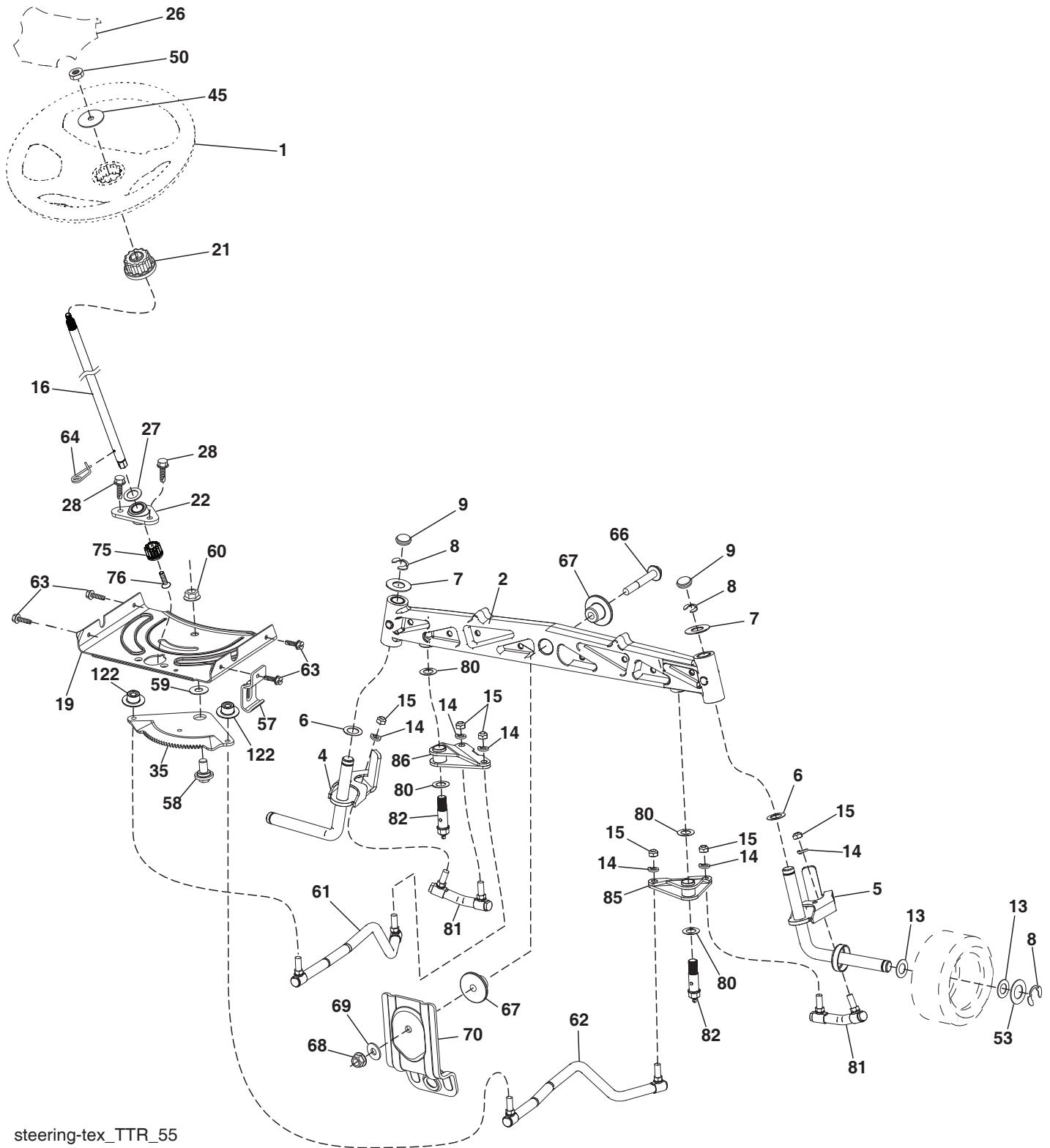

steering-tex_TTR_55

TRACTOR - MODEL NO. YT48CS (917.502130)

STEERING ASSEMBLY

KEY NO.	PART NO.	DESCRIPTION
1	532 43 97-40	Wheel, Steering
2	532 43 68-70	Axle Asm., Front
4	532 43 68-73	Spindle Asm., LH
5	532 43 68-74	Spindle Asm., RH
6	532 12 49-31	Washer Thrust 0.75 x 1.23
7	532 12 17-48	Washer 25/32 x 1-5/8 x 16 Ga.
8	812 00 00-29	Ring, Klip #T5304-75
9	532 12 12-32	Cap, Spindle
13	532 12 17-49	Washer 25/32 x 1-1/4 x 16 Ga.
14	810 04 06-00	Washer, Lock 3/8
15	873 54 06-00	Nut, Crown Lock 3/8-24 unf
16	587 01 60-02	Shaft Steering
19	532 19 47-29	Plate Steering
21	586 84 02-01	Adapter, Wheel Steering Splnd Alum
22	585 02 99-01	Bearing Subasm Shaft Steer Low
26	532 43 97-43	Insert, Wheel Steering
27	819 21 16-16	Washer 21/32 x 1 x 16 Ga.
28	817 00 06-12	Screw 3/8-16 x 3/4
35	532 44 07-70	Gear, Sector Plate
45	587 01 64-01	Washer 3/8 ID 2-3/8OD 12 Ga. PLTD
50	873 90 06-00	Nut Lock Flg. 3/8-16 unc
53	532 18 89-67	Washer Hardened .793 x 1.637 x .060
57	532 19 72-46	Bracket Upstop
58	532 19 47-47	Bolt Shoulder Sector Pivot CFM
59	532 19 47-48	Washer Thrust Sector Steering
60	873 97 10-00	Nut Flange Lock 5/8-11
61	532 43 68-84	Draglink, LH
62	532 43 68-85	Draglink, RH
63	817 00 05-12	Screw 5/16-18 x 3/4
64	532 19 98-49	Retainer Clip Spring Steering
66	871 02 07-48	Bolt Hex Fghd 7/16-14 x 3 Serr
67	532 19 47-37	Bushing PM Front Axle
68	873 90 07-00	Nut Lock Flange 7/16-14 Gr. 5
69	532 19 91-62	Washer 1.5 x .505 x .118
70	585 33 88-01	Bracket Deck Susp. Front
75	580 68 37-01	Pinion
76	580 68 36-01	Screw Head Sock
80	532 00 13-70	Washer
81	532 43 68-87	Link Cross
82	532 44 21-47	Pivot Bolt
85	532 44 18-73	Pivot RH
86	532 44 18-72	Pivot LH
122	532 44 49-62	Cap Gear

NOTE: All component dimensions given in U.S. inches
1 inch = 25.4 mm

TRACTOR - MODEL NO. YT48CS (917.502130)

MOWER DECK

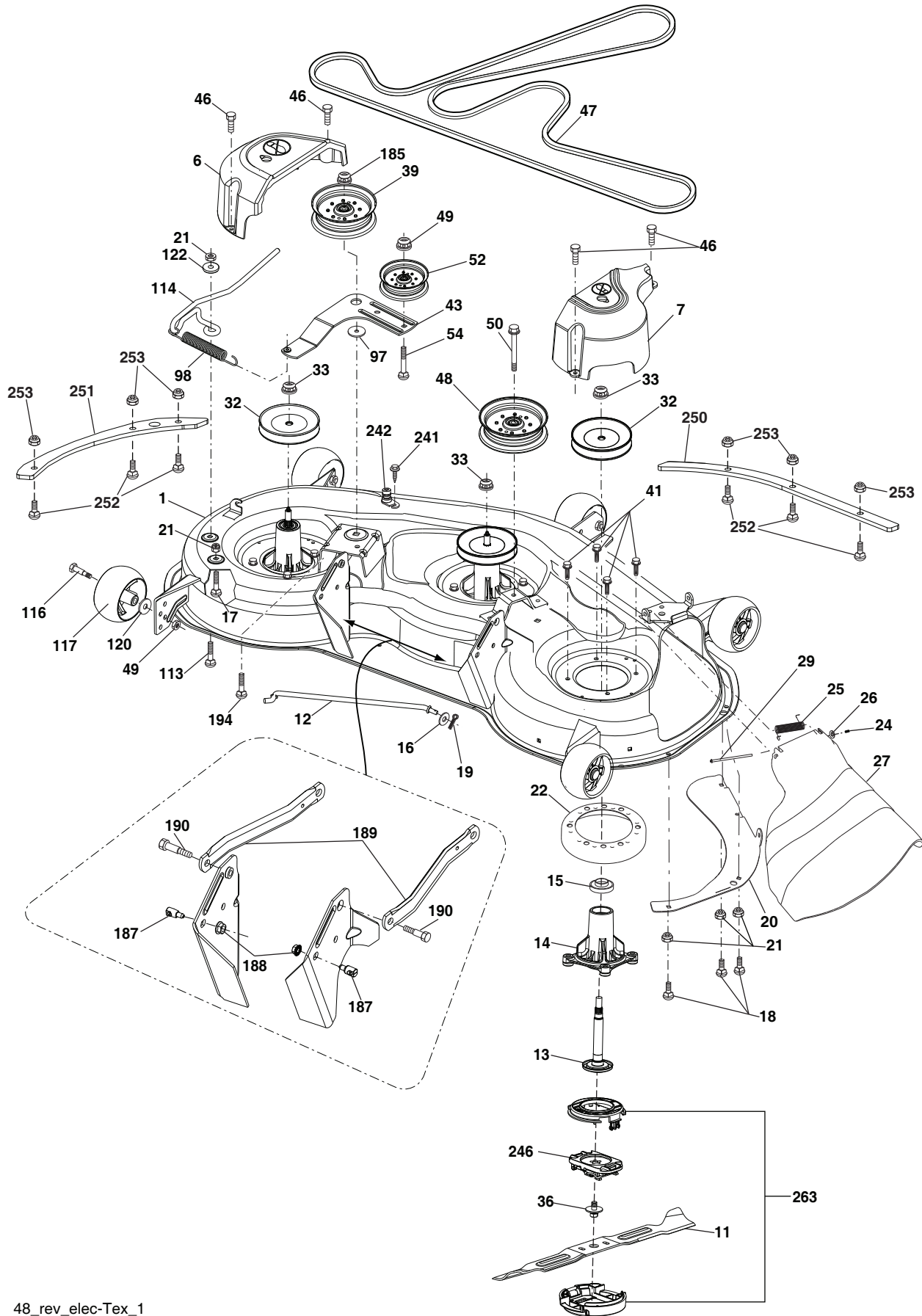

TRACTOR - MODEL NO. YT48CS (917.502130)

MOWER DECK

KEY NO.	PART NO.	DESCRIPTION	KEY NO.	PART NO.	DESCRIPTION
1	586 39 87-01	Deck Weldment Mower	114	532 19 74-51	Rod Tension Relief
6	532 19 72-48	Cover Mandrel LH	116	532 19 34-06	Bolt, Shoulder
7	587 45 24-01	Cover Mandrel RH	117	532 17 48-73	Gauge Wheel
11	581 10 79-01	Blade Rev. 48	120	819 13 20-12	Washer 13/32 x 1-1/4 x 12 Ga.
12	532 40 48-51	Rod Anti-Sway	122	532 18 75-57	Bushing Tension Relief
13	580 86 21-01	Shaft Asm. w/Lower Bearing	185	873 90 07-00	Nut Lock Flange 7/16-14 Gr. 5
14	581 20 43-01	Housing, Mandrel	187	532 19 51-61	Stud Fastener w/"D" Anti-Rotation
15	585 32 39-01	Bearing, Ball, Mandrel	188	873 90 05-00	Nut Lock Hex Flange
16	819 13 13-12	Washer 13/32 x 13/16 x 12 Ga.	189	532 19 51-85	Arm Susp. Mower Rear
17	872 11 05-05	Bolt 5/16-18 x 5/8	190	532 19 65-39	Bolt Shoulder
18	872 14 05-05	Bolt RdHd 5/16-18 unc x 5/8	194	874 49 07-36	Bolt 7/16 - 24
19	532 19 42-08	Pin Cotter 5/16 Bow Tie Lock	241	532 15 29-27	Screw TT #10-32.5 3/8 Flange
20	532 17 43-78	Baffle Vortex	242	532 41 55-98	Port, Washout
21	873 68 05-00	Nut, Crownlock 5/16-18 unc	246	580 95 40-03	Holder Blade
22	532 17 44-93	Stripper Mandrel	250	585 31 80-05	Reinforcement Plate Front
24	532 10 53-04	Cap Sleeve	251	585 32 24-05	Reinforcement Plate Side
25	532 17 81-02	Spring, Torsion	252	539 10 98-00	Carriage Bolt 1/4-20 x 1 Gr. 5
26	532 11 04-52	Nut, Push	253	873 90 04-00	Nut Hex Flange 1/4-20 unc
27	532 18 17-07	Deflector Shield	263	586 63 85-01	Upper/Lower Cap Asm
29	532 13 14-91	Rod, Hinge	--	532 41 64-05	Coupling Quick Connect
32	532 15 35-32	Pulley, Mandrel	--	587 12 61-03	Mandrel Assembly (Includes housing (key #14), shaft assembly (key #13), and bearing only (key #15)- pulley/nut/washer and blade bolt/washers not included.)
33	532 40 02-34	Nut, Fig. Top Lock			
36	584 30 93-01	Screw Sems 7/16-20 x 1			
39	532 19 73-80	Pulley, Idler, 4.50 Hub			
41	584 95 39-01	Bolt Hex			
43	532 19 60-65	Arm, Idler			
46	532 13 77-29	Screw, Thdroll. 1/4-20 x 5/8	--	582 05 95-01	Replacement Mower, Complete
47	532 19 72-42	Belt Deck Drive			
48	532 19 73-79	Pulley Idler 4.50 RAW			
49	873 90 06-00	Nut, Lock Flg. 3/8-16 unc			
50	817 49 06-36	Screw TT 3/8-16 x 2-1/4			
52	532 19 31-97	Pulley Idler 48" Primary			
54	872 11 06-12	Bolt Carr. Sh 3/8-16 x 1-1/2 Gr. 5			
97	532 17 85-15	Washer Hardened			
98	532 19 61-05	Spring Drive			
113	872 11 05-08	Bolt Rdhd Sqnk 5/16-18 x 3/4			

NOTE: All component dimensions given in U.S. inches
1 inch = 25.4 mm

TRACTOR - MODEL NO. YT48CS (917.502130)

MOWER LIFT

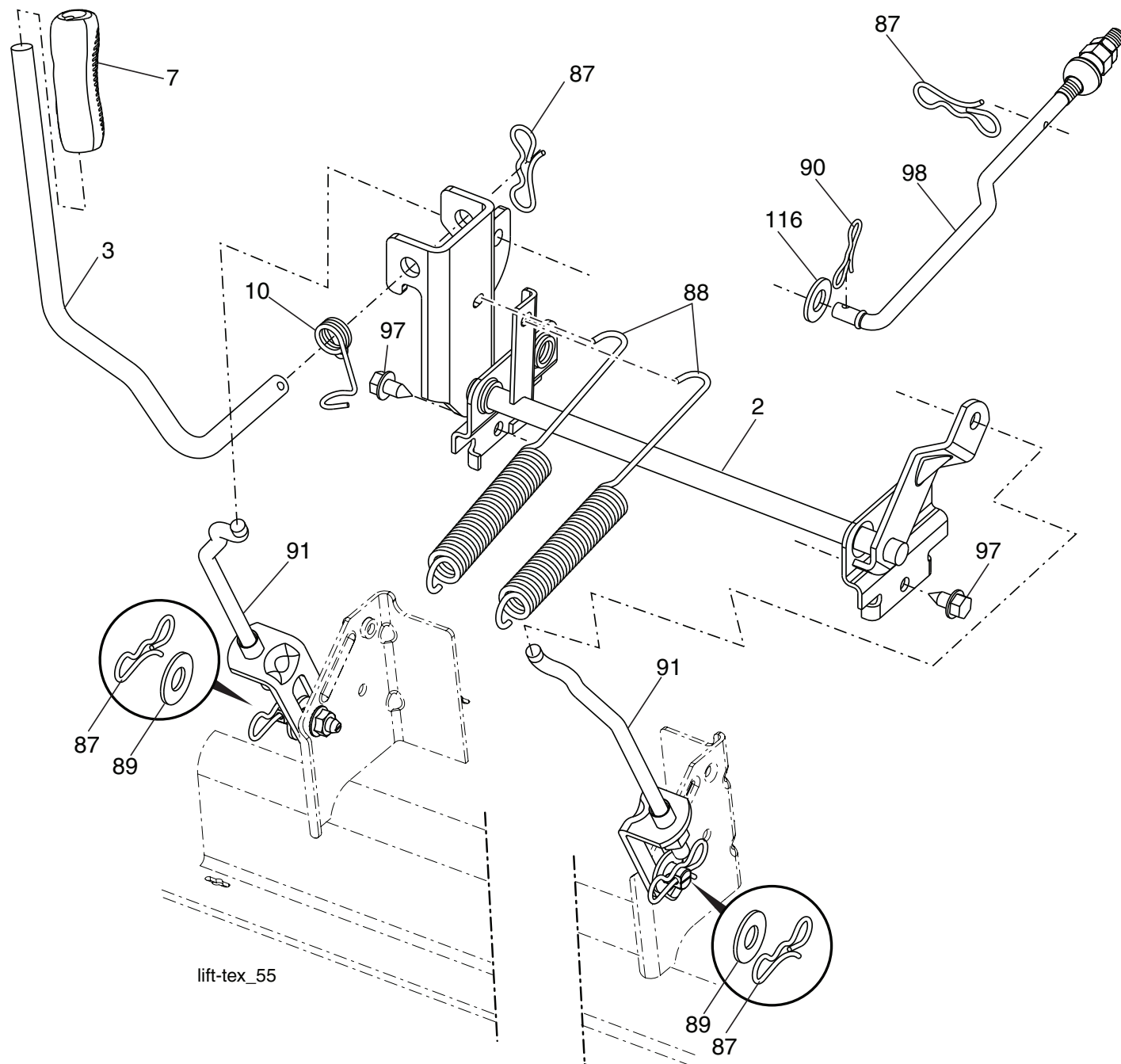

KEY NO.	PART NO.	DESCRIPTION
2	532 42 20-27	Shaft Asm., Lift
3	532 19 52-31	Lever Asm., Lift RH
7	580 96 23-01	Grip, Lever
10	532 19 63-14	Spring Torsion
87	532 19 42-09	Pin Cotter 7/16 Bow Tie Lock
88	532 41 07-10	Spring Lift Assist
89	819 19 19-12	Washer Clear Zinc
90	532 19 42-08	Pin Cotter 5/16 Bow Tie Lock
91	532 19 51-81	Link Lift Susp Mower Rear

KEY NO.	PART NO.	DESCRIPTION
97	817 00 06-12	Screw 3/8-16 x .75 Smgml Tap/R.Z
98	532 19 52-64	Link Lift Susp. Front Mower
116	819 15 15-16	Washer 15/32 x 15/16 x 16 Ga.

NOTE: All component dimensions given in U.S. inches
1 inch = 25.4 mm

TRACTOR - MODEL NO. YT48CS (917.502130)

SEAT ASSEMBLY

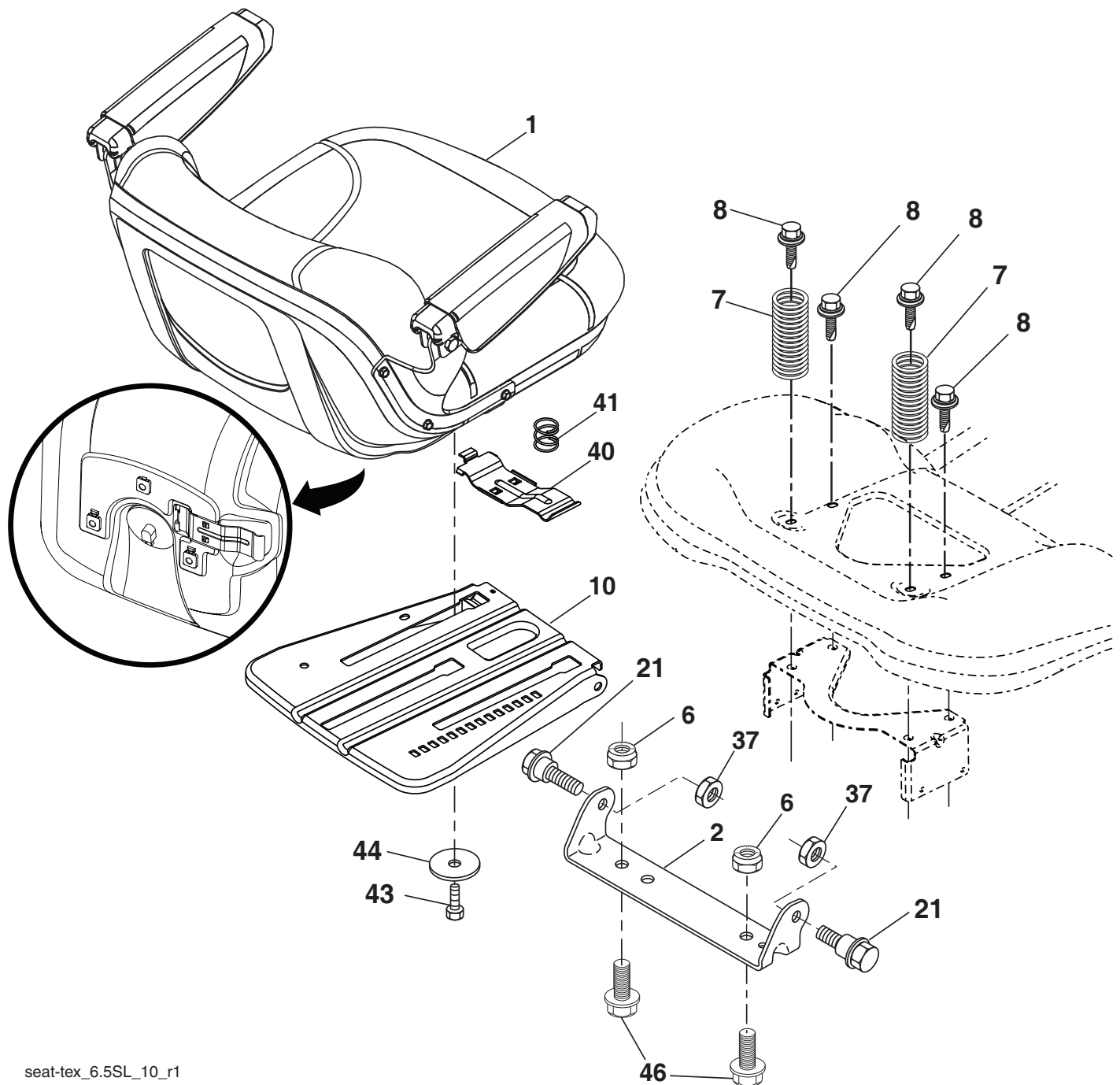

seat-tex_6.5SL_10_r1

KEY NO.	PART NO.	DESCRIPTION
1	532 44 32-63	Seat
2	532 18 01-66	Bracket Pivot Fender
6	873 80 06-00	Nut, Lock w/Ins. 3/8-16 unc
7	587 61 33-01	Spring, Seat Cprsn
8	532 17 18-77	Bolt 5/16-18 unc x 3/4 w/Sems
10	532 19 69-77	Pan, Seat
21	587 90 78-01	Bolt, Shoulder 5/16-18 x 5/8
37	873 80 05-00	Nut, Lock 5/16-18 unc
40	532 43 98-71	Handle Slide Seat

KEY NO.	PART NO.	DESCRIPTION
41	532 19 82-00	Spring Latch Seat
43	874 76 06-12	Bolt Fin Hex 3/8-16 unc x 3/4
44	819 13 38-12	Washer 13/32 x 2-3/8 x 12 Ga.
46	588 09 04-01	Bolt 3/8-16 x 1, 1.25 OD

NOTE: All component dimensions given in U.S. inches
1 inch = 25.4 mm

TRACTOR - MODEL NO. YT48CS (917.502130)

DECALS

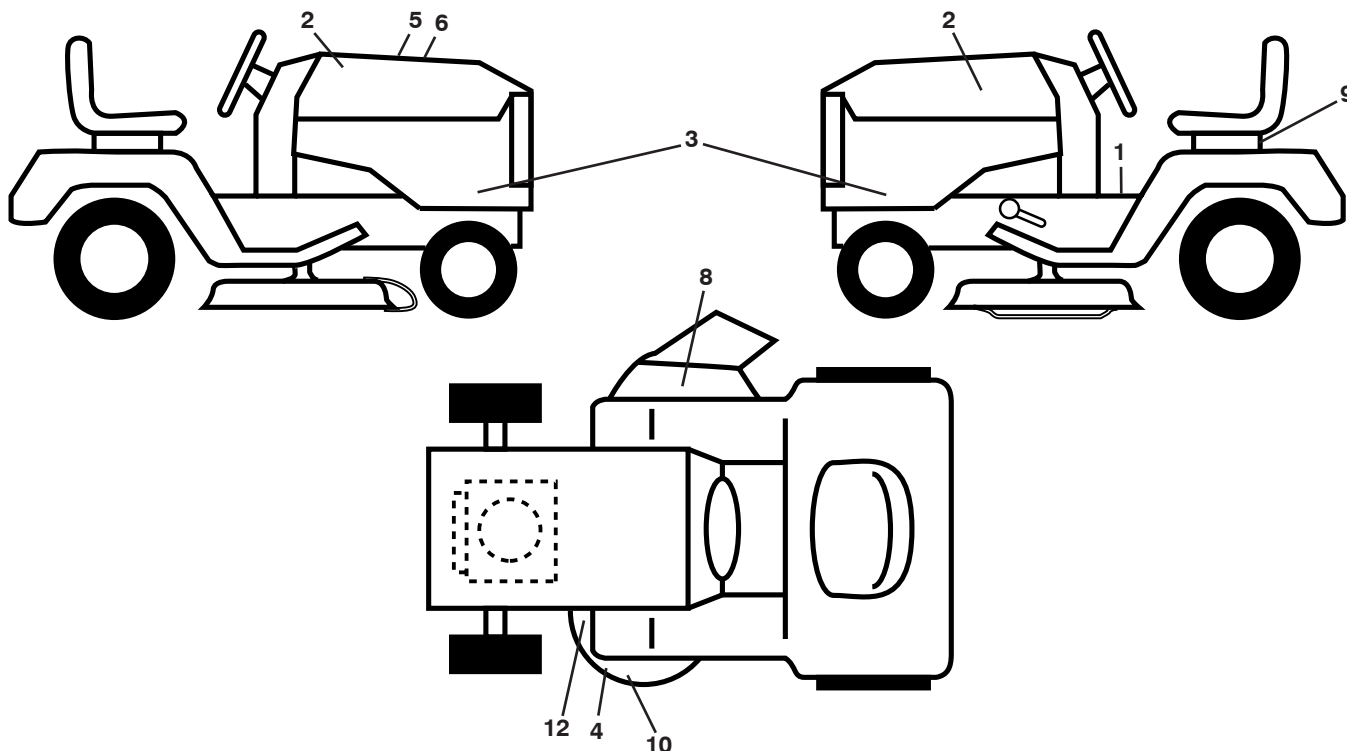

KEY NO.	PART NO.	DESCRIPTION
1	581 57 89-01	Decal, Fender Warning
2	581 62 73-01	Decal, Hood
3	582 11 96-01	Decal, Hood Panel SD
4	581 72 45-02	Decal, Caution Tension Rod
5	532 42 38-29	Decal, Customer Respons.
6	582 03 61-01	Decal, Replacement
8	584 90 46-01	Decal, Deflect. Warning
9	532 14 50-05	Decal, Battery Dnrg/Poi
10	585 71 44-01	Decal, POP Arm.
12	581 58 00-02	Decal, Mower V-Belt Schematic

KEY NO.	PART NO.	DESCRIPTION
--	581 72 48-01	Decal, Bypass
--	532 43 96-81	Pad, Footrest, LH
--	532 43 96-82	Pad, Footrest, RH
--	115 80 58-26	Manual, Operator's (English/Spanish)
--	115 80 59-27	Manual, Part's (English/Spanish)
--	587 71 00-06	Manual, Quick Start Guide (English/Spanish)

WHEELS AND TIRES

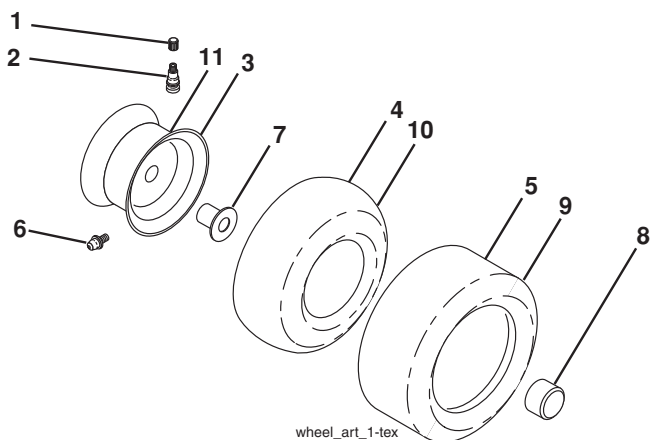

KEY NO.	PART NO.	DESCRIPTION
1	532 05 91-92	Cap Valve Tire
2	532 06 51-39	Stem Valve
3	532 13 83-36	Rim Front
4	532 05 99-04	Tube Front (Service Item Only)
5	532 10 62-22	Tire Front 15 x 6-6
6	532 12 49-57	Fitting Grease (Front Wheel Only)
7	532 12 49-59	Bearing Flange (Front Wheel Only)
8	532 17 50-39	Cap Axle Blk 1 50 x 1 00
9	532 12 20-82	Tire Rear 20 x 10-8
10	532 12 49-26	Tube Rear (Service Item Only)
11	532 13 83-37	Rim Asm 8" Rear
--	532 14 43-34	Sealant, Tire (10 oz. Tube)

NOTE: All component dimensions given in U.S. inches
1 inch = 25.4 mm

**TRACTOR - MODEL NO. YT48CS (917.502130)
TUFF TORQ TRANSAXLE - MODEL NUMBER K46BT 426120**

**MODEL K46BT
7A646084180**

ACTUAL PARTS
MAY NOT APPEAR
AS SHOWN

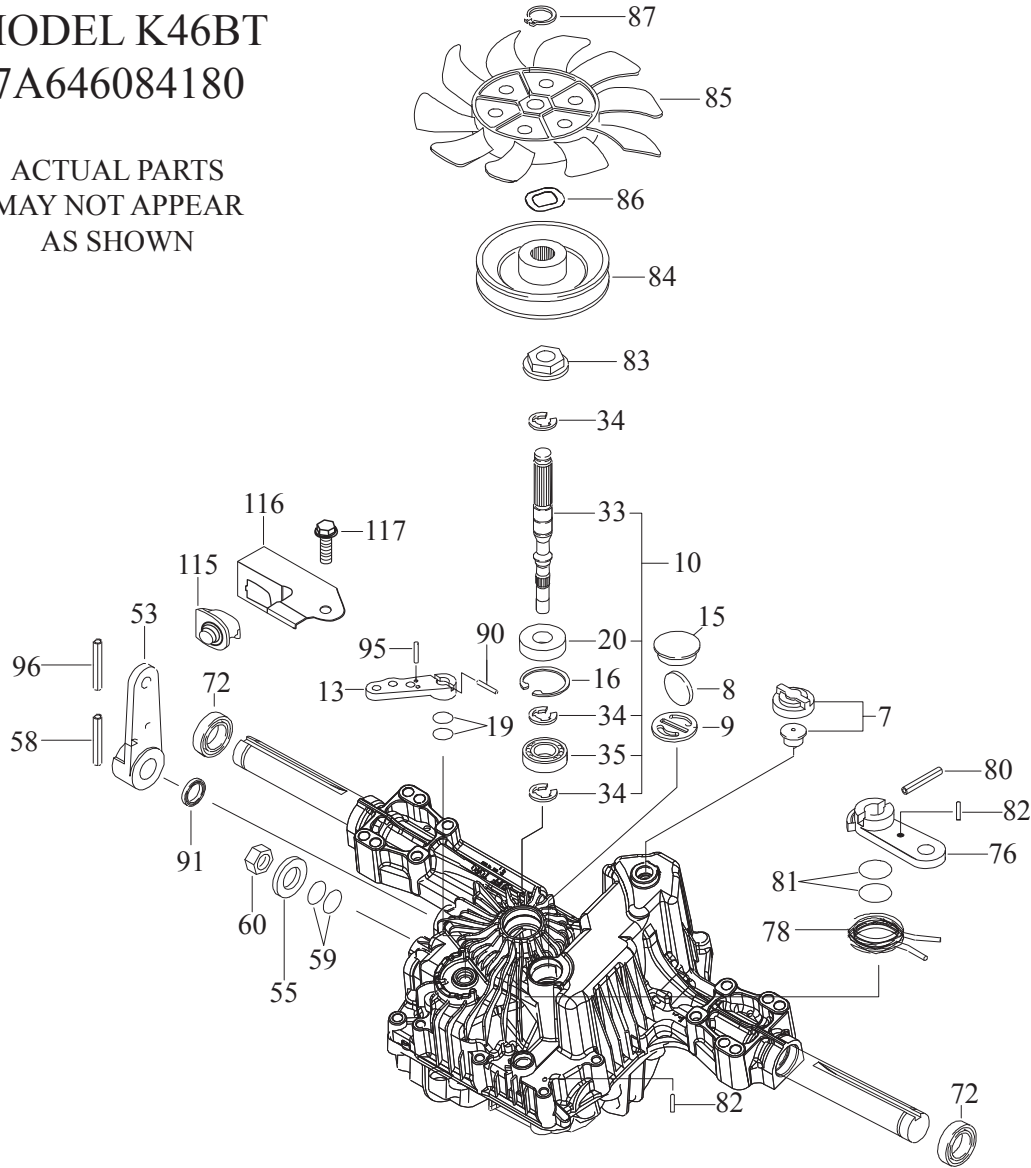

KEY NO.	PART NO.	DESCRIPTION
--	--	K46BT TRANSAXLE
7	532 41 43-95	VENT VALVE 15
8	532 41 43-96	MAGNET
9	532 41 43-97	MAGNET HOLDER
10	532 41 59-23	PUMP SHAFT/BEARING KIT
13	532 41 43-98	BYPASS LEVER
15	532 41 43-99	SEALING CAP 30
16	532 41 44-00	SNAP RING C 35
19	532 41 44-01	O-RING 1A P10A
20	532 41 44-02	SEAL TC 153507
33	532 41 44-03	PUMP SHAFT (STANDARD)
34	532 41 44-04	E-RING 15
35	532 41 44-05	BEARING 6202C3
53	532 41 44-31	CONTROL LEVER F
55	532 41 59-24	WASHER 12
58	532 41 59-25	ROLL PIN 6 * 40
59	532 41 59-26	O-RING 1A P14
60	532 41 59-27	NUT 12
72	532 41 44-07	SEAL 19 * 32 * 8
76	532 41 44-08	BRAKE LEVER

KEY NO.	PART NO.	DESCRIPTION
78	532 41 44-09	BRAKE RETURN SPRING
80	532 41 44-10	SPRING PIN 5 * 32
81	532 41 44-11	O-RING 1A P12
82	532 41 44-12	SPRING PIN 4 * 16
83	532 41 44-13	SPINE COLLAR
84	532 41 44-14	PULLEY L
85	532 41 44-15	FAN, BLACK
86	532 41 44-16	WAVE WASHER
87	532 41 44-17	SNAP RING
90	532 41 44-18	SPRING PIN 3.0A * 20
91	532 41 44-19	OIL SEAL 16 * 22 * .03
95	532 41 48-50	SPRING PIN 3.0A*16
96	532 41 44-20	ROLL PIN 3.5 * 40
115	532 41 59-28	SWITCH 6440-11 DELTA
116	532 41 59-29	SWITCH BRACKET
117	532 41 59-30	TAPPING SCREW 8 * 20

NOTE: All component dimensions given in U.S. inches
1 inch = 25.4 mm

TRACTOR - MODEL NO. YT48CS (917.502130)
KOHLER ENGINE - MODEL NUMBER KT735, TYPE NUMBER 3011

CRANKCASE GROUP
KT715, 725, 730, 735, 740, 745

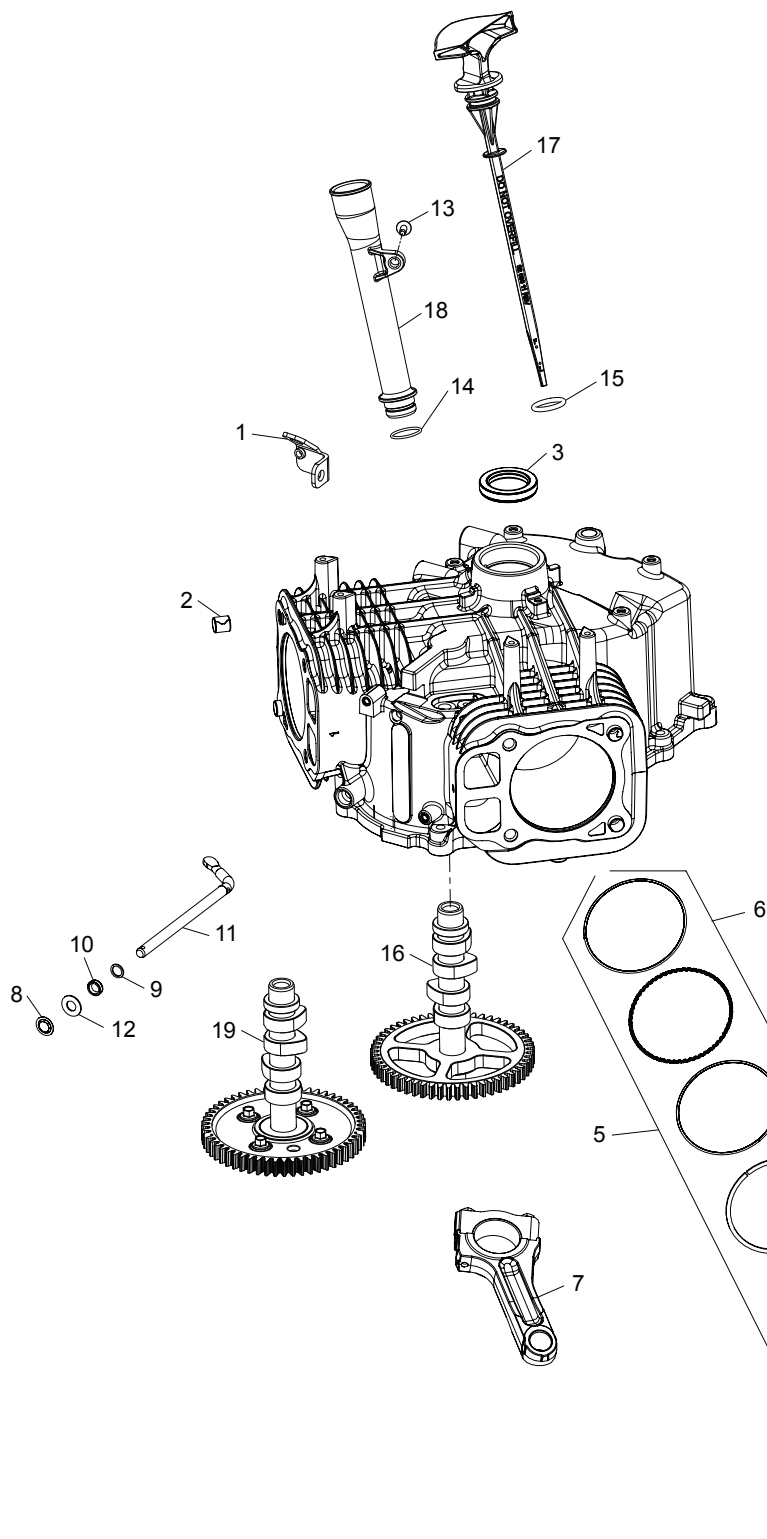

CRANKSHAFT GROUP:
KT710,715,725,730,735,740,745

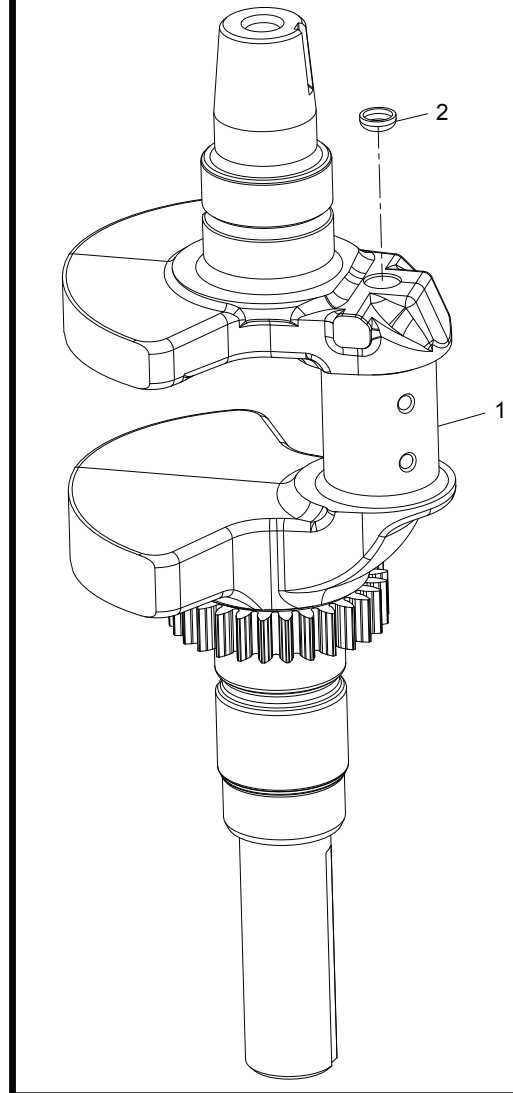

ILLUSTRATIONS ARE REPRESENTATIVE AND ARE NOT INTENDED TO SHOW ALL DETAILS FOR EACH COMPONENT

**TRACTOR - MODEL NO. YT48CS (917.502130)
 KOHLER ENGINE - MODEL NUMBER KT735, TYPE NUMBER 3011**

KEY NO.	PART NO.	DESCRIPTION - QTY
CRANKCASE GROUP 2-32-15		
1	24 126 243-S	LIFTING STRAP - 1
2	24 380 16-S	PIN, LOCATING - 6
3	24 032 19-S	SEAL, OIL (HELIX LIP) - 1
4	24 018 01-S	RETAINER, PISTON PIN - 4
5	25 108 01-S	RING SET (STD) - 2
5	25 108 02-S	RING SET (+0.08) - 2
5	25 108 03-S	RING SET (+0.25) - 2
5	25 108 04-S	RING SET (+0.50) - 2
6	25 874 13-S	PISTON KIT, 725CC (STD) - 2
6	25 874 15-S	PISTON KIT, 725CC (0.08) - 2
6	25 874 16-S	PISTON KIT, 725CC (+0.25) - 2
6	25 874 17-S	PISTON KIT, 725CC (+0.50) - 2
7	24 067 28-S	ROD, ASSY CONNECTING (STD)-(#2406730S) - 2
7	24 067 29-S	ROD ASSY, CONNECTING U/S (.010") (.25 MM) -USE 24 067 31-S - 2
8	24 018 09-S	RETAINER, RING - 1
9	24 468 15-S	WASHER, FLAT 11/32" - 1
10	28 032 09-S	SEAL, GOVERNOR CROSS SHAFT - 1
11	24 144 38-S	SHAFT, GOVERNOR CROSS - 1
12	M-931010-S	WASHER, FLAT 9 MM - 1
13	25 086 398-S	SCREW, THREAD FORMING - 1
14	12 153 07-S	O-RING - 1
15	25 153 09-S	O-RING - 1
16	32 010 07-S	CAMSHAFT ASSEMBLY - 1
17	32 038 12-S	DIPSTICK ASSEMBLY - 1
18	32 123 14-S	TUBE ASSEMBLY, OIL FILL - 1

CRANKSHAFT GROUP 1-32-12

1	32 014 327-S	CRANKSHAFT ASSY (1.000" X 3.16") - 1
2	52 139 09-S	PLUG, CUP - 1

NOTE: All component dimensions given in U.S. inches.
 1 inch = 25.4 mm

TRACTOR - MODEL NO. YT48CS (917.502130)
KOHLER ENGINE - MODEL NUMBER KT735, TYPE NUMBER 3011

LUBRICATION GROUP
KT715, 725, 730, 735, 740, 745

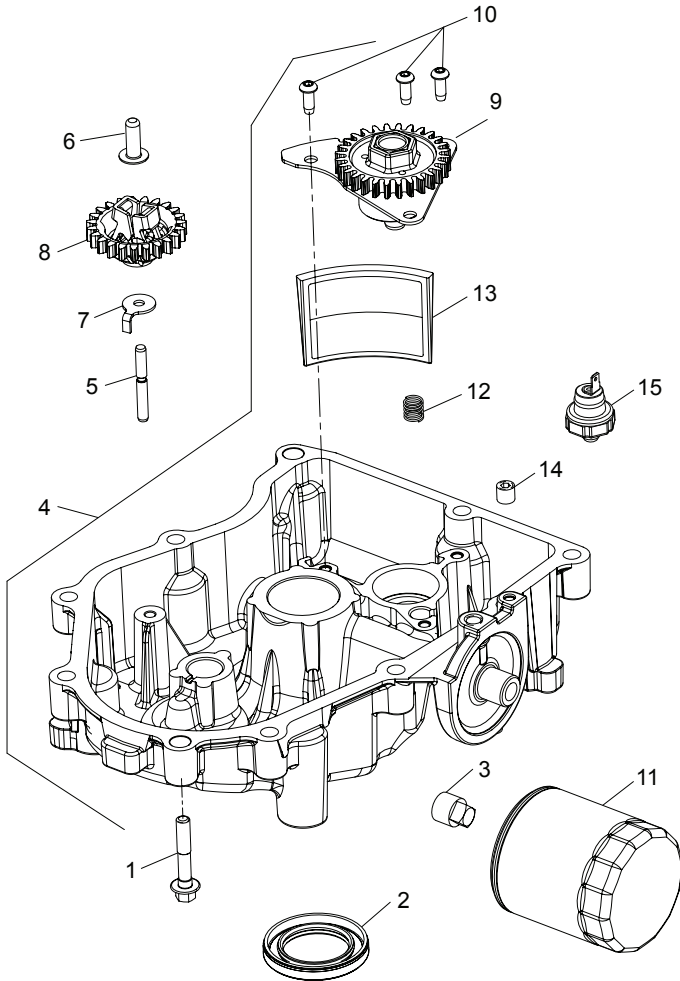

STARTING GROUP
KT715, 725, 730, 735, 740, 745

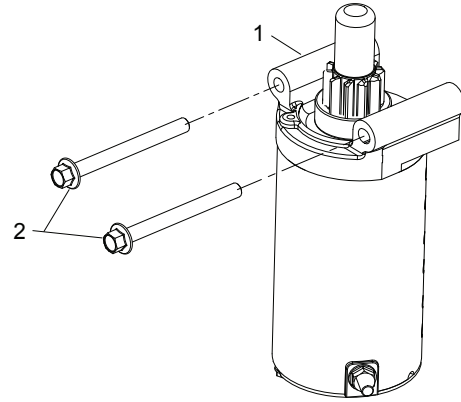

IDENTIFICATION GROUP
KT715, 725, 730, 735, 740, 745

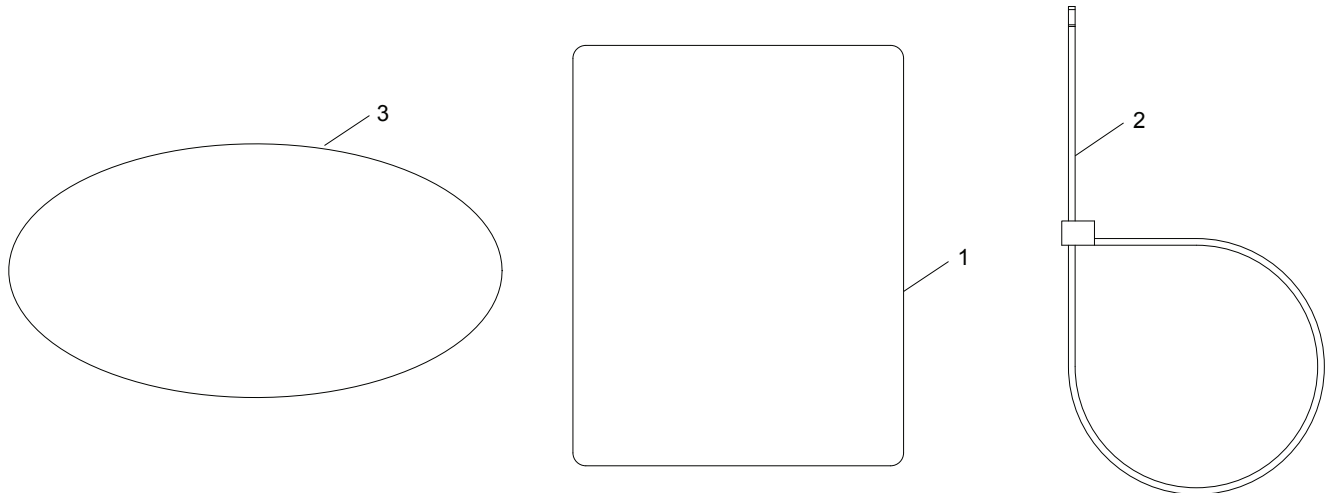

ILLUSTRATIONS ARE REPRESENTATIVE AND ARE NOT INTENDED TO SHOW ALL DETAILS FOR EACH COMPONENT

**TRACTOR - MODEL NO. YT48CS (917.502130)
 KOHLER ENGINE - MODEL NUMBER KT735, TYPE NUMBER 3011**

KEY NO.	PART NO.	DESCRIPTION - QTY
LUBRICATION GROUP 3-24-45		
1	24 086 17-S	SCREW, FLG M8X1.25X45 - 10
2	25 032 06-S	SEAL, OIL - 1
3	25 139 57-S	PLUG, SQ HD PIPE 3/8" - 2
4	32 199 17-S	PAN ASSEMBLY, OIL - 1
5	12 144 02-S	SHAFT, GOVERNOR GEAR - 1
6	12 380 01-S	PIN, GOVERNOR REGULATING - 1
7	24 448 02-S	TAB, LOCKING 1
8	32 310 02-S	KIT, GOVERNOR GEAR - 1
9	24 393 51-S	PUMP ASSEMBLY, OIL-USE 24 393 53-S - 1
10	25 086 414-S	SCREW, BUTTON HEAD - 3
11	52 050 02-S	OIL FILTER - 1
12	32 089 06-S	SPRING, COMPRESSION - 1
13	32 162 06-S	SCREEN, OIL - 1
14	25 139 60-S	PLUG, CTSK PIPE 1/8" - 1

STARTING GROUP 7-32-11

1	32 098 04-S	ELECTRIC STARTER-BENDIX DRIVE - 1
2	M-851080-S	SCREW, FLG M8X1.25X80 - 2

IDENTIFICATION GROUP 12-32-53

1	25 113 70-S	LABEL, CLEAR LAMINATION - 1
2	25 454 05-S	TIE - 1
3	32 113 108-S	LABEL, 22HP - 1

NOTE: All component dimensions given in U.S. inches.
 1 inch = 25.4 mm

TRACTOR - MODEL NO. YT48CS (917.502130)
KOHLER ENGINE - MODEL NUMBER KT735, TYPE NUMBER 3011

CYLINDER HEAD GROUP
 KT715, 725, 730, 735, 740, 745

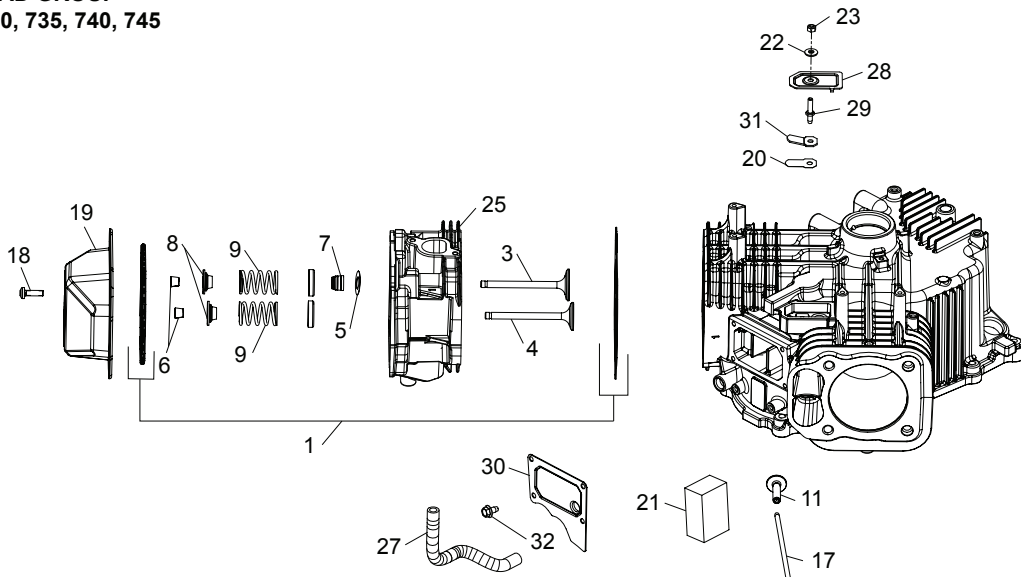

EXHAUST GROUP
 KT715, 725, 730, 735, 740, 745

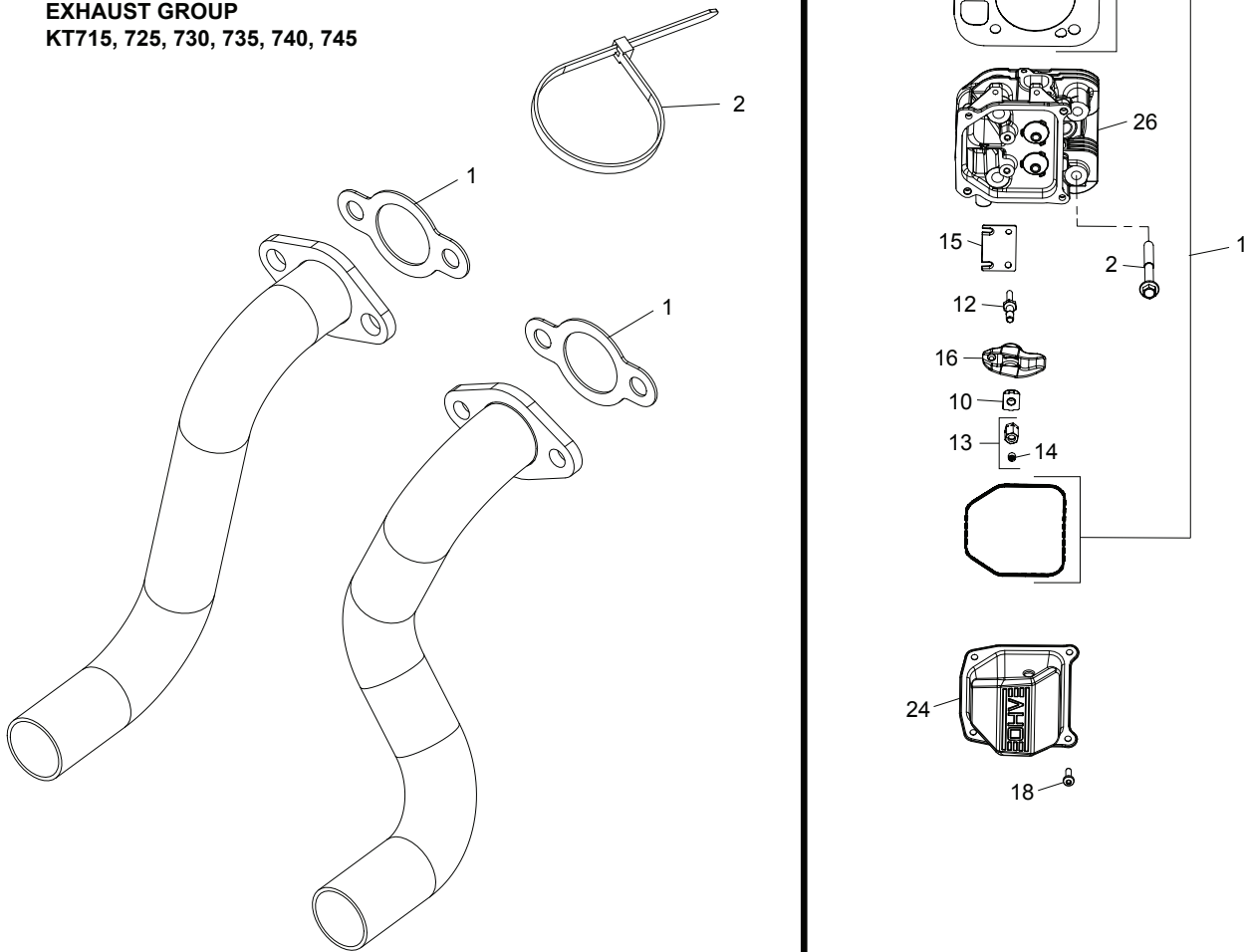

ILLUSTRATIONS ARE REPRESENTATIVE AND ARE NOT INTENDED TO SHOW ALL DETAILS FOR EACH COMPONENT

**TRACTOR - MODEL NO. YT48CS (917.502130)
 KOHLER ENGINE - MODEL NUMBER KT735, TYPE NUMBER 3011**

KEY NO.	PART NO.	DESCRIPTION - QTY
CYLINDER HEAD/BREATHER GROUP 4-32-14		
1	32 841 02-S	KIT, CYLINDER HEAD GASKET - 2
2	62 086 08-S	SCREW, FLG M10X1.5X90 - 8
3	32 017 01-S	VALVE, INTAKE - 2
4	32 016 01-S	VALVE, EXHAUST - 2
5	275067-S	SPACER (.010") - 2
6	12 755 03-S	KIT, RETAINER - 8
7	25 032 14-S	SEAL, VALVE BAND - 2
8	25 173 28-S	CAP, VALVE SPRING - 4
9	32 089 05-S	SPRING, VALVE - 4
10	25 599 01-S	PIVOT, ROCKER ARM - 4
11	32 019 02-S	TAPPET - 4
12	32 072 04-S	STUD, ROCKER - 4
13	32 100 05-S	HEX NUT ASSEMBLY - 4
14	25 086 168-S	SCREW, SET - 4
15	32 146 09-S	PLATE, GUIDE - 2
16	32 186 03-S	ARM, ROCKER - 4
17	32 411 04-S	ROD, PUSH - 4
18	25 086 374-S	SCREW, PAN HEAD - 8
19	25 096 09-S	COVER, ROCKER STAMPED STEEL - 1
20	12 402 02-S	REED, BREATHER - 1
21	32 050 06-S	FILTER, BREATHER - 1
22	32 468 01-S	WASHER, SEALING - 1
23	M-547050-S	NUT, LOCK M5X.8 - 1
24	25 096 11-S	COVER, ROCKER STAMPED STEEL - 1
25	32 318 21-S	HEAD, ASSEMBLY CYLINDER (#1) - 1
26	32 318 22-S	HEAD, ASSEMBLY CYLINDER (#2) - 1
27	25 326 62-S	HOSE, BREATHER - 1
28	32 096 16-S	COVER, BREATHER REED - 1
29	32 072 05-S	STUD - 1
30	16 096 02-S	COVER, BREATHER MEDIA - 1
31	66 018 04-S	RETAINER, REED - 1
32	25 086 400-S	SCREW, THREAD FORMING - 4

EXHAUST GROUP 4-32-14

1	24 041 49-S	GASKET, EXHAUST MANIFOLD (KM)
2	25 454 05-S	TIE, WIRE (KM) (CKY)

NOTE: All component dimensions given in U.S. inches.
 1 inch = 25.4 mm

TRACTOR - MODEL NO. YT48CS (917.502130)
KOHLER ENGINE - MODEL NUMBER KT735, TYPE NUMBER 3011

CYLINDER HEAD GROUP
 KT715, 725, 730, 735, 740, 745

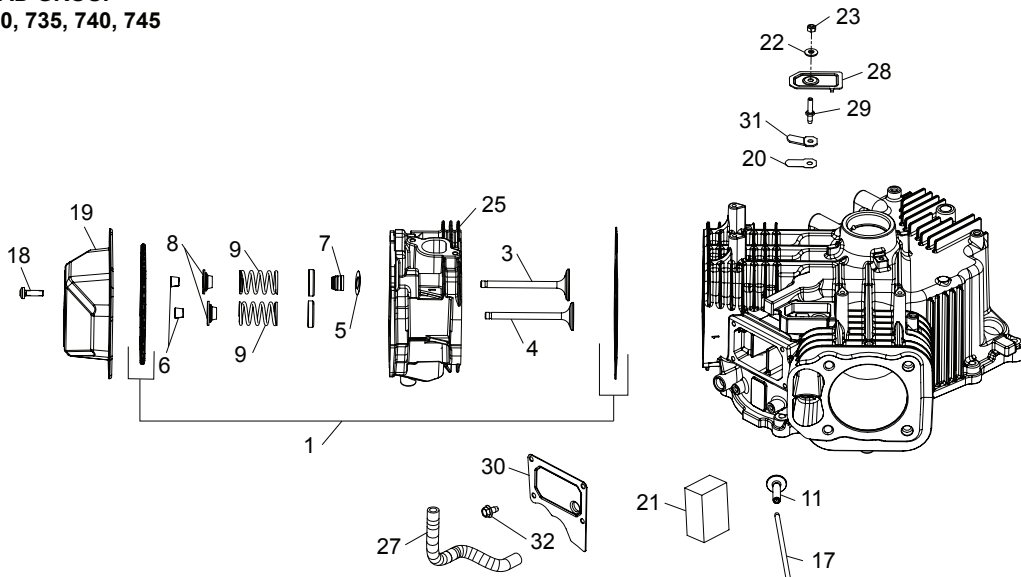

EXHAUST GROUP
 KT715, 725, 730, 735, 740, 745

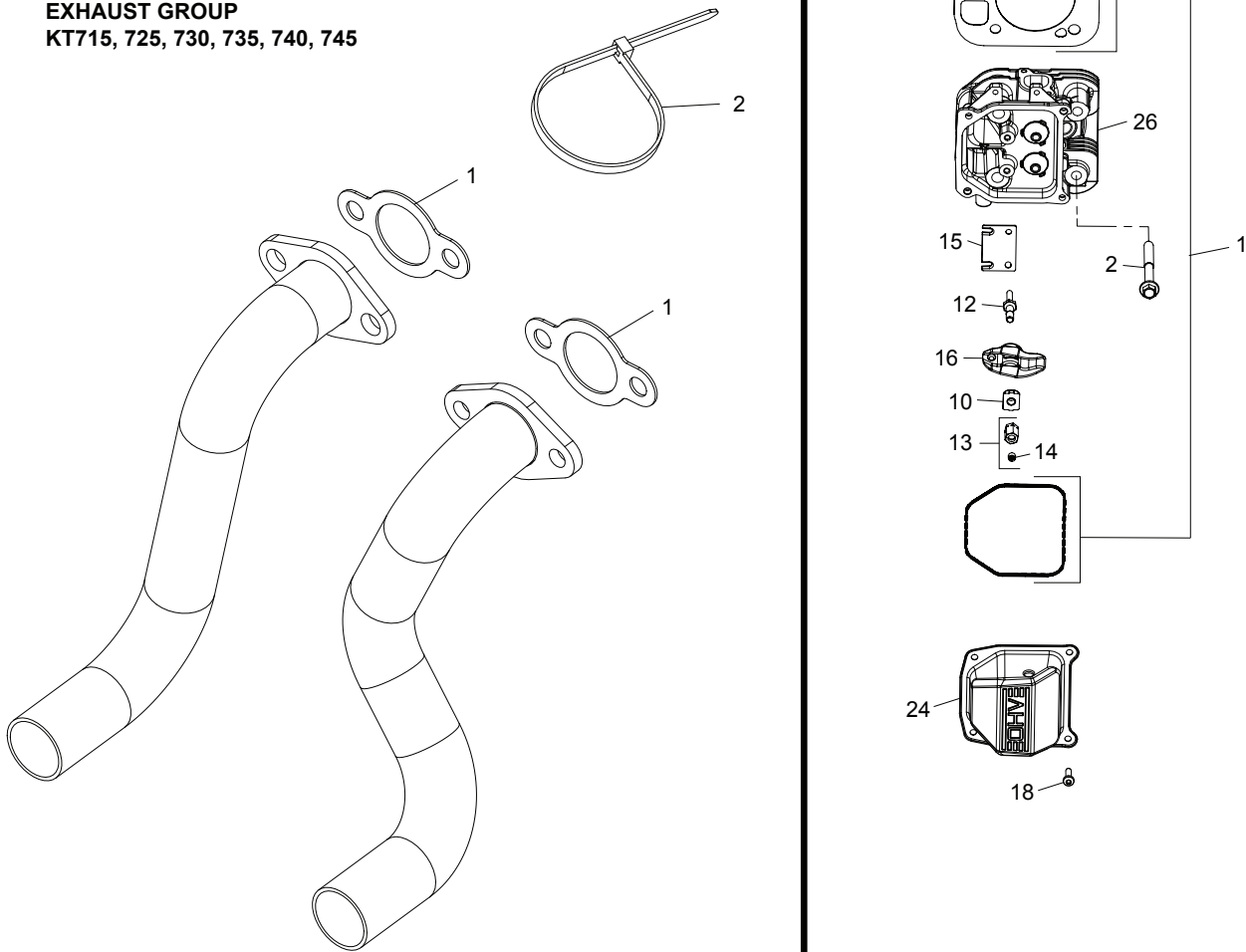

ILLUSTRATIONS ARE REPRESENTATIVE AND ARE NOT INTENDED TO SHOW ALL DETAILS FOR EACH COMPONENT

**TRACTOR - MODEL NO. YT48CS (917.502130)
 KOHLER ENGINE - MODEL NUMBER KT735, TYPE NUMBER 3011**

KEY NO.	PART NO.	DESCRIPTION - QTY
CYLINDER HEAD/BREATHER GROUP 4-32-14		
1	32 841 02-S	KIT, CYLINDER HEAD GASKET - 2
2	62 086 08-S	SCREW, FLG M10X1.5X90 - 8
3	32 017 01-S	VALVE, INTAKE - 2
4	32 016 01-S	VALVE, EXHAUST - 2
5	275067-S	SPACER (.010") - 2
6	12 755 03-S	KIT, RETAINER - 8
7	25 032 14-S	SEAL, VALVE BAND - 2
8	25 173 28-S	CAP, VALVE SPRING - 4
9	32 089 05-S	SPRING, VALVE - 4
10	25 599 01-S	PIVOT, ROCKER ARM - 4
11	32 019 02-S	TAPPET - 4
12	32 072 04-S	STUD, ROCKER - 4
13	32 100 05-S	HEX NUT ASSEMBLY - 4
14	25 086 168-S	SCREW, SET - 4
15	32 146 09-S	PLATE, GUIDE - 2
16	32 186 03-S	ARM, ROCKER - 4
17	32 411 04-S	ROD, PUSH - 4
18	25 086 374-S	SCREW, PAN HEAD - 8
19	25 096 09-S	COVER, ROCKER STAMPED STEEL - 1
20	12 402 02-S	REED, BREATHER - 1
21	32 050 06-S	FILTER, BREATHER - 1
22	32 468 01-S	WASHER, SEALING - 1
23	M-547050-S	NUT, LOCK M5X.8 - 1
24	25 096 11-S	COVER, ROCKER STAMPED STEEL - 1
25	32 318 21-S	HEAD, ASSEMBLY CYLINDER (#1) - 1
26	32 318 22-S	HEAD, ASSEMBLY CYLINDER (#2) - 1
27	25 326 62-S	HOSE, BREATHER - 1
28	32 096 16-S	COVER, BREATHER REED - 1
29	32 072 05-S	STUD - 1
30	16 096 02-S	COVER, BREATHER MEDIA - 1
31	66 018 04-S	RETAINER, REED - 1
32	25 086 400-S	SCREW, THREAD FORMING - 4

EXHAUST GROUP 4-32-14

1	24 041 49-S	GASKET, EXHAUST MANIFOLD (KM)
2	25 454 05-S	TIE, WIRE (KM) (CKY)

NOTE: All component dimensions given in U.S. inches.
 1 inch = 25.4 mm

TRACTOR - MODEL NO. YT48CS (917.502130)
KOHLER ENGINE - MODEL NUMBER KT735, TYPE NUMBER 3011

BLOWER HOUSING GROUP
 KT715, 725, 730, 735, 740, 745

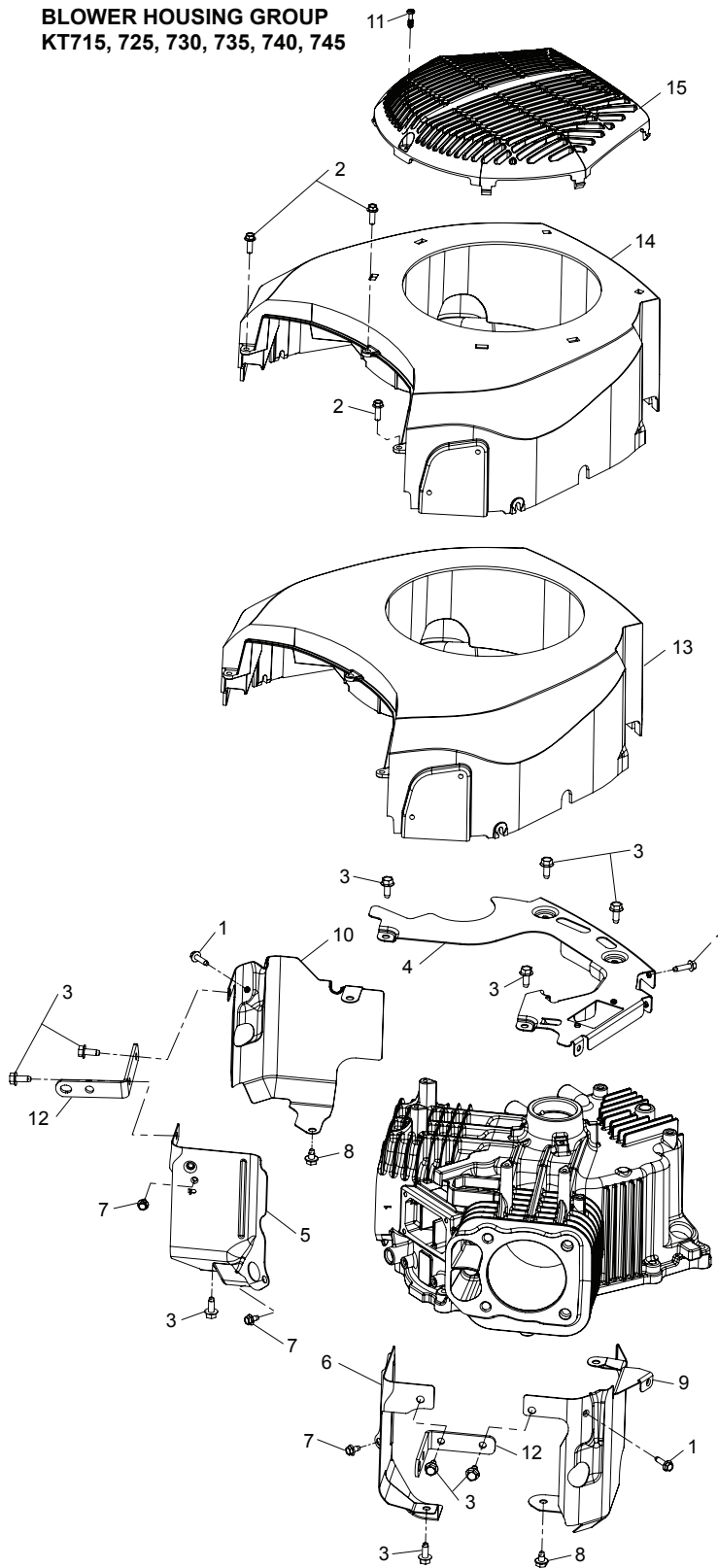

AIR INTAKE GROUP
 KT 715, 725, 730, 735, 740, 745

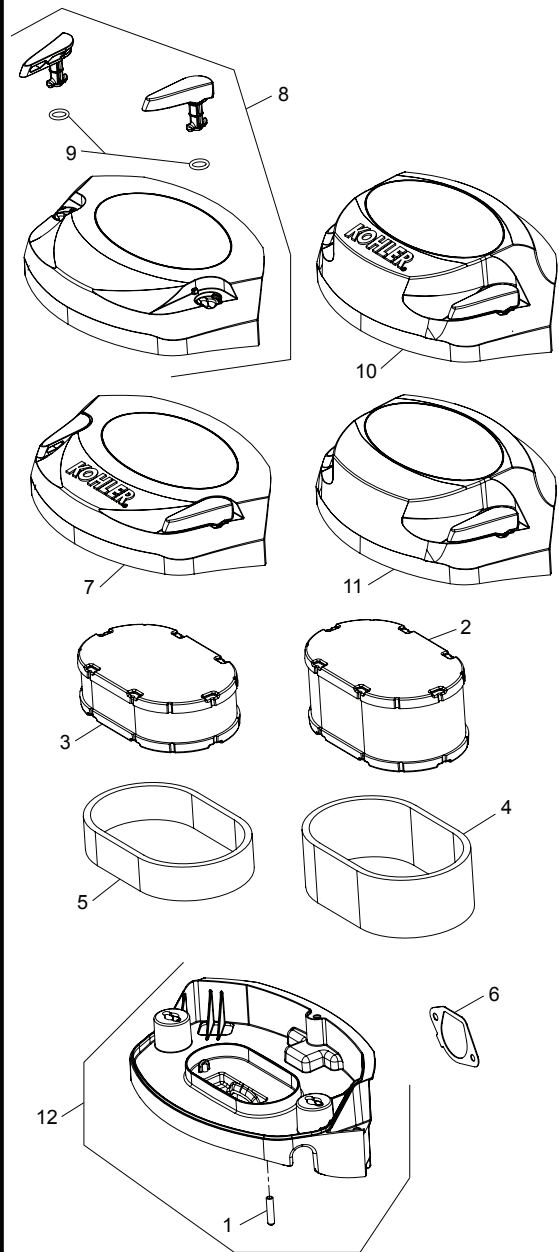

ILLUSTRATIONS ARE REPRESENTATIVE AND ARE NOT INTENDED TO SHOW ALL DETAILS FOR EACH COMPONENT

**TRACTOR - MODEL NO. YT48CS (917.502130)
 KOHLER ENGINE - MODEL NUMBER KT735, TYPE NUMBER 3011**

KEY NO.	PART NO.	DESCRIPTION - QTY
BLOWER HOUSING GROUP 6-32-23		
1	25 086 399-S	SCREW, THREAD FORMING - 6
2	25 086 450-S	SCREW, HI-LOW - 3
3	25 086 397-S	SCREW, THREAD FORMING - 8
4	32 146 15-S	PLATE, BACKING - 1
5	32 063 19-S	BAFFLE, VALLEY #1 - 1
6	32 063 20-S	BAFFLE, VALLEY #2 - 1
7	25 086 400-S	SCREW, THREAD FORMING - 2
8	25 086 406-S	SCREW, THREAD FORMING - 2
9	32 063 17-S	BAFFLE, LEFT BARRE - 1
10	32 063 18-S	BAFFLE, RIGHT BARREL - 1
12	32 445 01-S	STRAP, LIFTING - 2
13	32 027 16-S	HOUSING, BLOWER - 1

AIR INTAKE GROUP 10-32-13

1	25 173 09-S	CAP, MASKING - 1
3	32 083 09-S	ELEMENT, AIR FILTER - 1
6	32 041 04-S	GASKET, AIR CLEANER BASE - 1
7	32 096 20-S	COVER ASSEMBLY, AIR CLEANER - 1
9	25 153 15-S	O-RING - 2
12	32 094 13-S	BASE ASSEMBLY, AIR CLEANER - 1

NOTE: All component dimensions given in U.S. inches.
 1 inch = 25.4 mm

TRACTOR - MODEL NO. YT48CS (917.502130)
KOHLER ENGINE - MODEL NUMBER KT735, TYPE NUMBER 3011

FUEL SYSTEM GROUP
KT715, 725, 730, 735, 740, 745

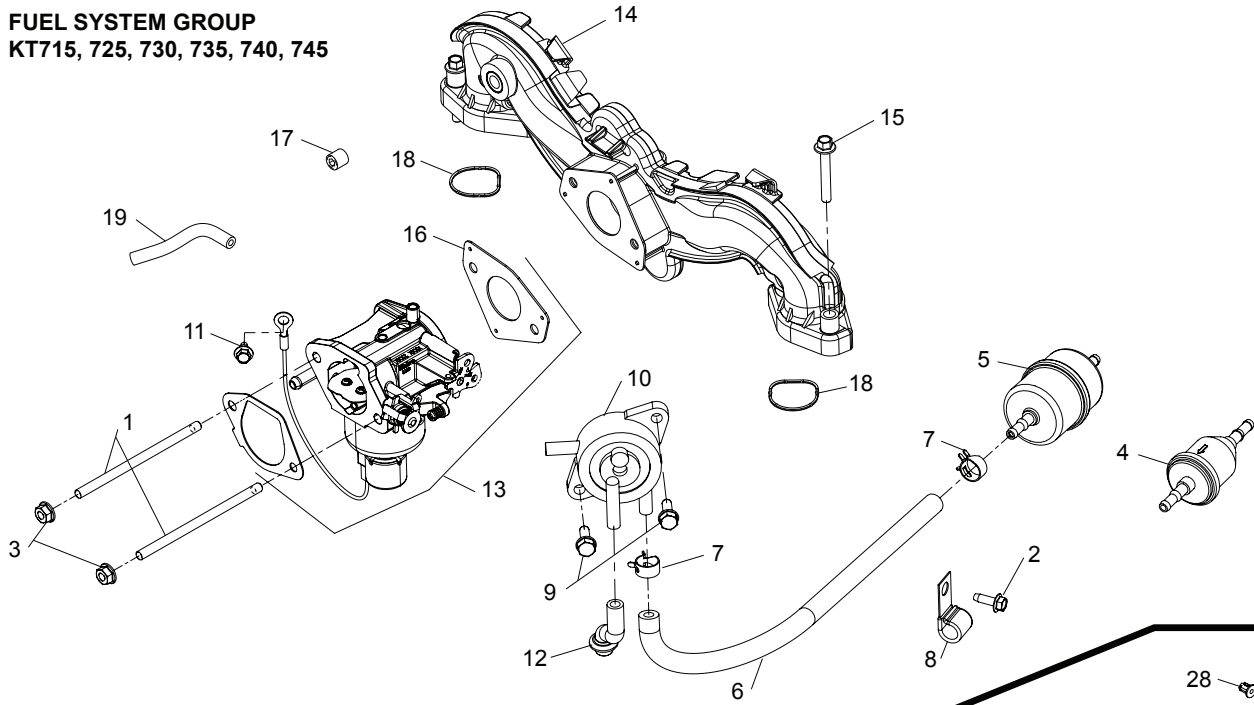

ENGINE CONTROL GROUP
KT715, 725, 730, 735, 740, 745

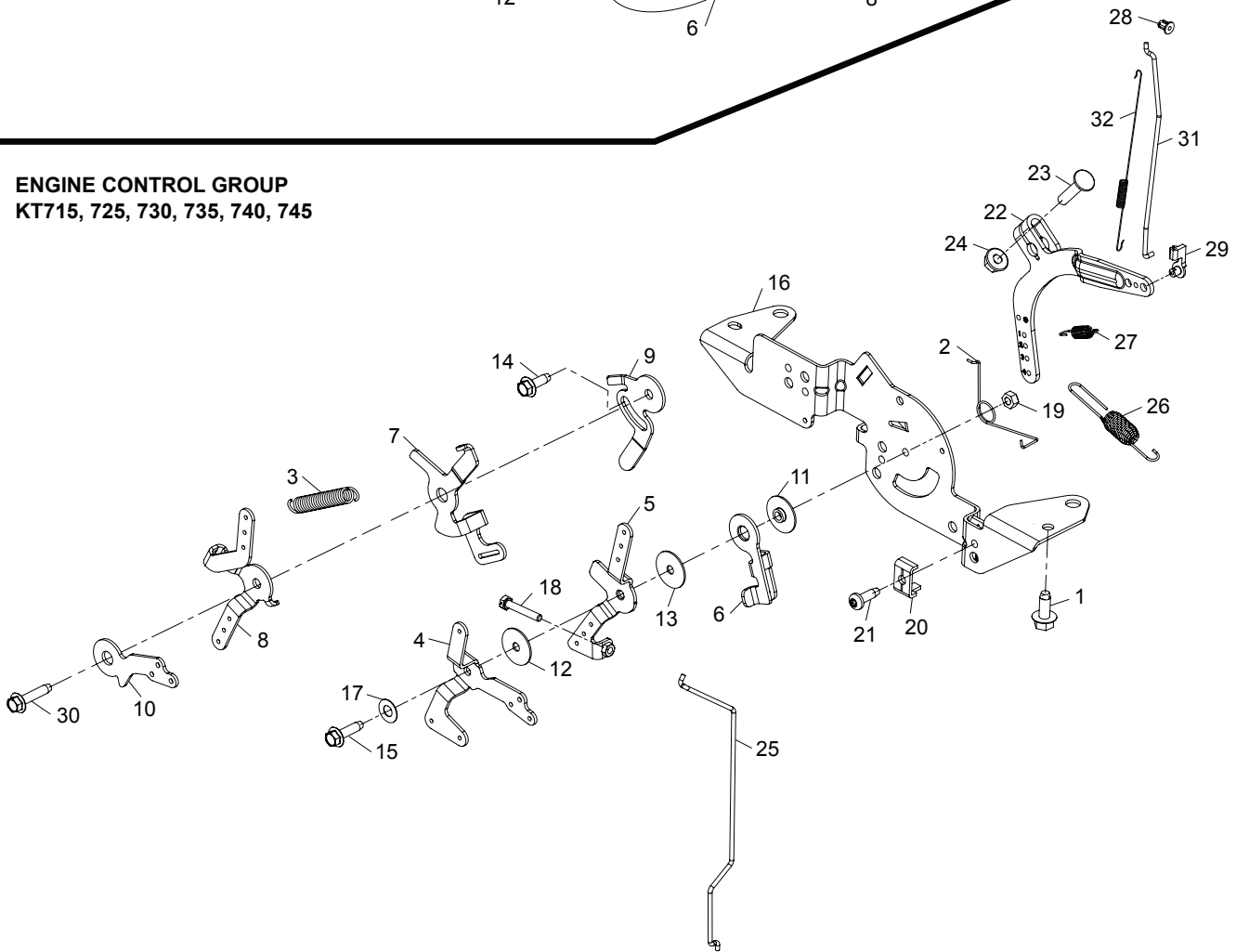

ILLUSTRATIONS ARE REPRESENTATIVE AND ARE NOT INTENDED TO SHOW ALL DETAILS FOR EACH COMPONENT

TRACTOR - MODEL NO. YT48CS (917.502130)
KOHLER ENGINE - MODEL NUMBER KT735, TYPE NUMBER 3011

KEY NO.	PART NO.	DESCRIPTION - QTY
------------	-------------	-------------------

FUEL SYSTEM GROUP 8-32-86

1	25 072 25-S	STUD - 2
2	25 086 398-S	SCREW, THREAD FORMING - 1
3	M-641060-S	NUT, FLG M6X1.0 - 2
5	24 050 13-S	FILTER, FUEL - 1
6	25 111 34-S	HOSE,LW PERM.FUEL 24.00"-USE 25 111 81-S - 1
7	25 237 37-S	CLAMP SPRING HOSE - 4
8	47 154 01-S	CLIP, CABLE - 1
9	24 086 12-S	SCREW, TAP M6X1.7X18 - 2
10	24 393 16-S	PUMP, FUEL - 1
11	25 086 400-S	SCREW, THREAD FORMING - 1
12	32 326 08-S	HOSE, PULSE PUMP - 1
13	32 853 43-S	KIT, CARBURETOR - 1
14	24 164 91-S	KIT, INTAKE MANIFOLD - 1
15	M-651040-S	SCREW, FLG M6X1.0X40 - 4
16	24 041 52-S	GASKET, CARBURETOR - 1
17	25 139 60-S	PLUG, CTSK PIPE 1/8" - 1
18	24 153 27-S	O-RING, INTAKE PORT - 2

ENGINE CONTROLS GROUP 9-32-34

1	25 086 397-S	SCREW, THREAD FORMING - 4
2	24 089 03-S	SPRING, CHOKE RETURN - 1
4	24 090 05-S	LEVER, CHOKE - 1
5	24 090 13-S	LEVER, THROTTLE CONTROL - 1
6	24 090 47-S	LEVER, THROTTLE ACTUATOR - 1
11	24 112 27-S	SPACER, CONTROL ASSEMBLY - 1
12	24 468 01-S	WASHER, FLAT 5.5 MM - 1
13	24 468 20-S	WASHER, FLAT 5 MM - 1
14	25 086 398-S	SCREW, THREAD FORMING - 1
15	25 086 399-S	SCREW, THREAD FORMING - 1
16	32 126 04-S	BRACKET, CONTROL - 1
17	41 468 03-S	WASHER, SPRING 1/4" - 1
18	M-403025-S	SCREW, SLT HD CAP M4X0.7X25 - 1
19	M-547050-S	NUT, LOCK M5X.8 - 1
20	12 237 01-S	CLAMP, CABLE - 2
21	25 086 405-S	SCREW, THREAD FORMING - 2
22	24 090 57-S	LEVER, GOVERNOR - (#2409069S) - 1
23	24 211 03-S	BOLT, RD HD SQ NECK M6X1.0X25 - 1
24	M-641060-S	NUT, FLG M6X1.0 - 1
25	24 079 22-S	LINKAGE, CHOKE - 1
26	24 089 25-S	SPRING, GOVERNOR (ORANGE) - 1
27	24 089 55-S	SPRING, GOVERNED IDLE - 1
28	25 158 08-S	BUSHING, LINKAGE RETAINING - 1
29	25 158 11-S	BUSHING, THROTTLE LINKAGE - 1
31	32 079 01-S	LINKAGE, THROTTLE - 1
32	32 089 07-S	SPRING, LINKAGE - 1

NOTE: All component dimensions given in U.S. inches.
 1 inch = 25.4 mm

SERVICE NOTES/ NOTAS DE SERVICIO

TRACTOR - MODELO NO. YT48CS (917.502130)

DIAGRAMA

SCH12-s

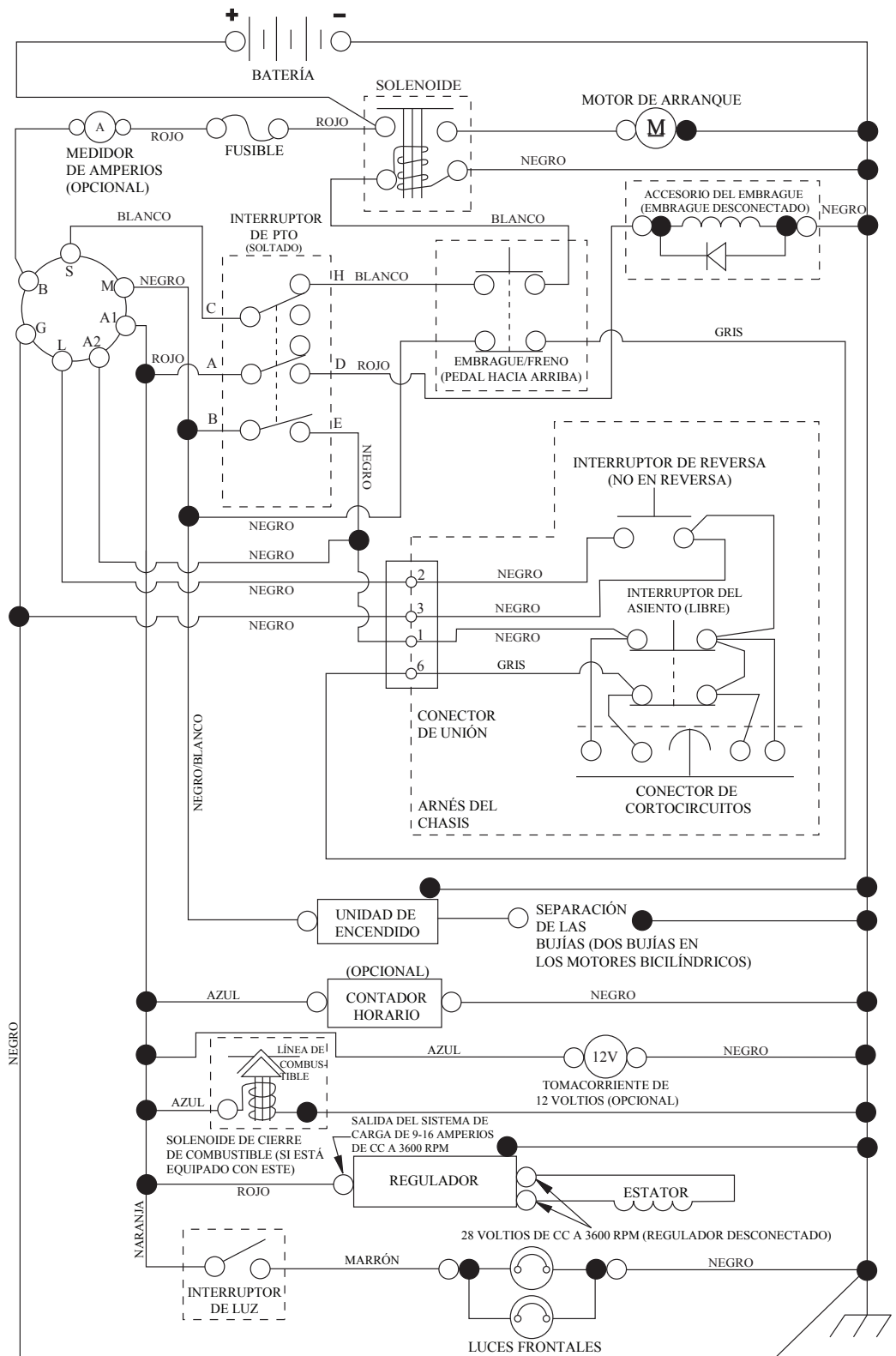

INTERRUPTOR DE PTO
(CARA DE ACOPLAMIENTO)

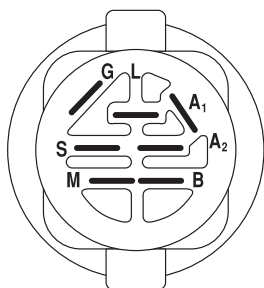

INTERRUPTOR DE ENCENDIDO

POSICIÓN	CIRCUITO «MARCA»
APAGADO	M+G+A1
PONER EN FUNCIONAMIENTO/ANULAR	B+A1
PONER EN FUNCIONAMIENTO	B+A1 L+A2
ARRANCAR	B + S + A1

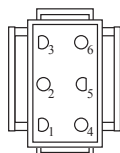

CONEXIÓN DEL
ARNÉS DEL CHASIS
(LATERAL QUE COINCIDA)

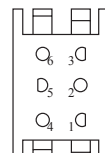

CONEXIÓN PARA EL
ARNÉS DEL TABLERO

NOTA SOBRE LAS ABRAZADERAS DE AISLAMIENTO DEL CABLEADO: SI SE QUITAN LAS ABRAZADERAS DE AISLAMIENTO DEL CABLEADO PARA HACER EL MANTENIMIENTO DE LA UNIDAD, SE LAS DEBERÁ INSTALAR NUEVAMENTE PARA PROTEGER EL CABLEADO ADECUADAMENTE.

● CONEXIONES NO DESMONTABLES

○ CONEXIONES DESMONTABLES

TRACTOR - MODELO NO. YT48CS (917.502130)

GRAMA ELÉCTRICO

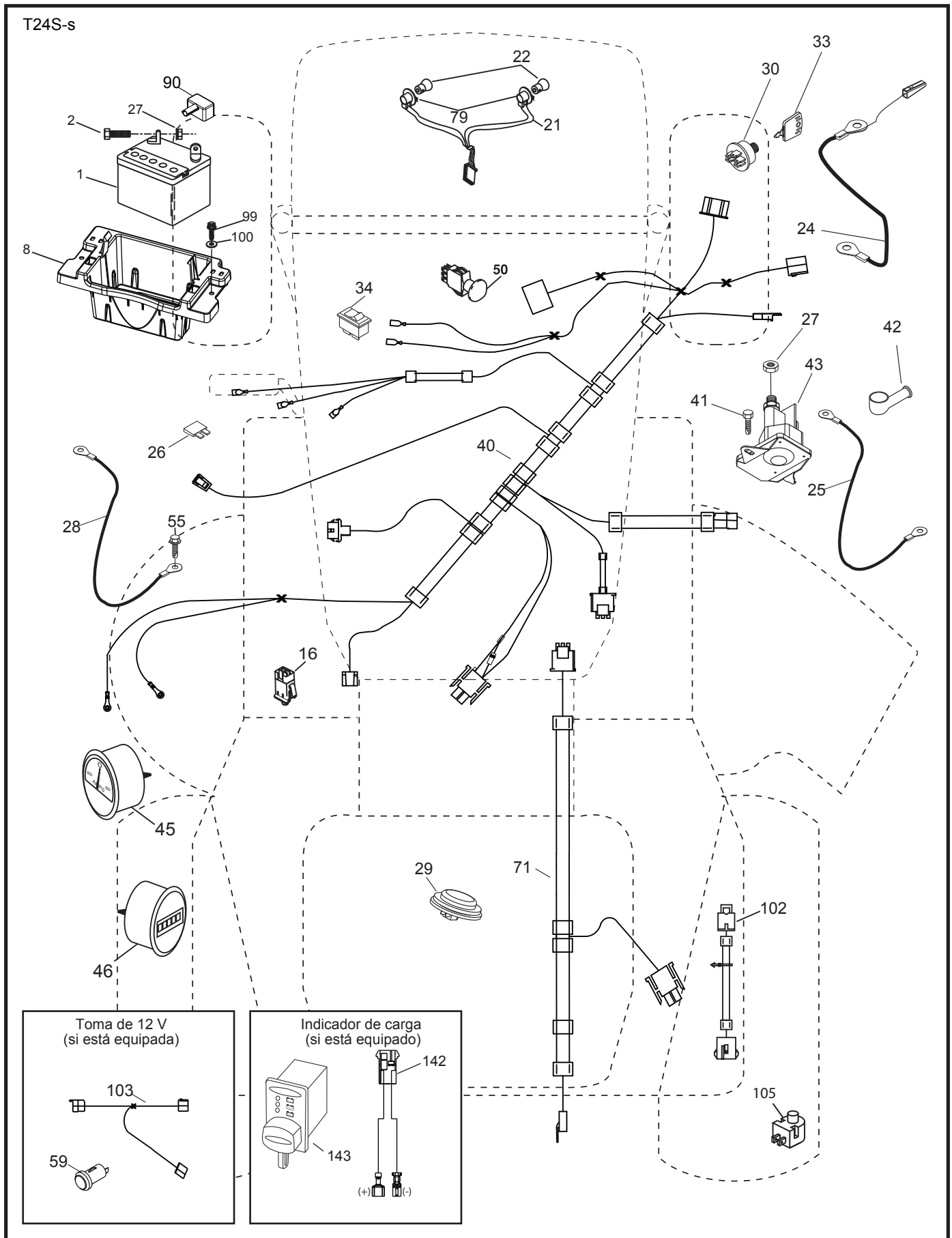

TRACTOR - MODELO NO. YT48CS (917.502130)
GRAMA ELÉCTRICO

CÓDIGO No.	PIEZA No.	DESCRIPCIÓN
1	532 16 34-65	Batería
2	874 76 04-12	Perno de cabeza hexagonal de 1/4-20 x 3/4
8	587 20 51-01	Caja de la batería
16	532 17 61-38	Interruptor corta corriente a presión
21	532 40 02-52	Cableado del enchufe para la luz c/4152J
22	532 00 41-52	Bombilla de luz
24	585 55 56-01	Cable de batería
25	585 55 55-01	Cable
26	532 17 51-58	Fusible
27	873 51 04-00	Tuerca hexagonal Keps de 1/4-20 unc
28	532 41 65-88	Cable a tierra
29	532 40 15-45	Interruptor del asiento
30	532 19 33-50	Interruptor de encendido
33	532 41 19-33	Llave/cadena
34	532 11 07-12	Interruptor de luz/de restauración
40	501 13 31-01	Cableado del tablero de encendido
41	817 72 04-08	Tornillo de 1/4-20 x 1/2
42	532 13 15-63	Cubierta de la terminal
43	532 19 25-07	Solenoide
45	587 55 39-03	Amperímetro
46	587 55 40-03	Contador de horas
50	582 10 76-01	Fuerza motriz
55	817 06 05-12	Tornillo de 5/16-18 x 3/4 TYTT
71	532 19 42-76	Cableado de encendido
79	532 17 52-42	Enchufe la asamblea
90	532 43 53-95	Tapa de los bornes de la batería
99	817 67 04-12	Tornillo de 1/4-20 x 3/4
100	819 09 14-16	Arandela de 9/32 x 7/8 x calibre 16
102	532 40 44-54	Arnés
105	532 40 75-68	Interruptor

NOTA: Las dimensiones de todos los componentes están expresadas en pulgadas americanas. 1 pulgada = 25,4 mm

TRACTOR - MODELO NO. YT48CS (917.502130)

CHASIS

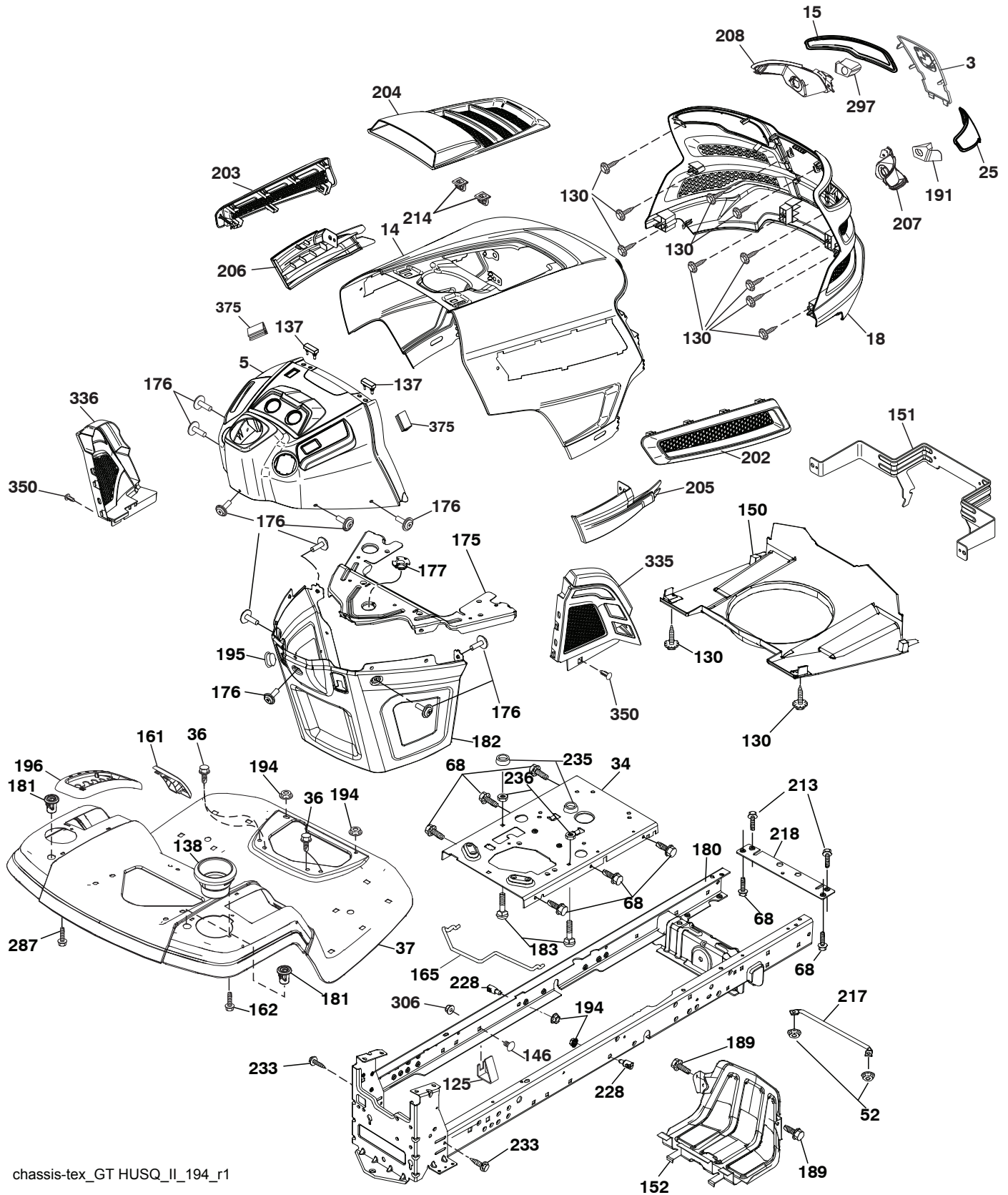

chassis-tex_GT HUSQ_II_194_r1

TRACTOR - MODELO NO. YT48CS (917.502130)

CHASIS

CÓDIGO PIEZA		DESCRIPCIÓN	CÓDIGO PIEZA		DESCRIPCIÓN
No.	No.		No.	No.	
3	532 44 44-81	Logo	196	532 43 96-47	Ensamble de la consola de la plataforma de elevación
5	582 09 11-01	Tablero	202	532 43 97-28	Salida de Ventilación (LD)
14	532 44 11-77	Capota	203	532 43 97-27	Salida de Ventilación (LI)
15	532 43 97-33	Lente izquierdo de la parrilla	204	532 43 57-14	Salida de Ventilación superior
18	587 52 34-01	Parrilla	205	532 43 97-30	Camisa de Capota (LD)
25	532 44 33-85	Lente derecho de la parrilla	206	532 43 97-29	Camisa de Capota (LI)
34	580 91 08-01	Chapa Motor	207	587 46 48-01	Bisel derecho
36	817 06 05-12	Tornillo de 5/16-18 x 3/4	208	587 46 45-01	Bisel izquierdo
37	532 44 12-69	Guardabarros	213	874 76 05-12	Perno 5/16-18 x 3/4
52	873 68 05-00	Tuerca de presión 5/16	214	532 19 91-45	Cierre
68	817 49 05-08	Tornillo de 5/16-18 x 1/2	217	532 40 91-67	Varilla giratoria de Capota
125	581 68 48-01	Cierre	218	532 19 63-95	Tope
130	532 41 63-58	Tornillo No. 10 x 0,75	228	532 19 51-61	Sujetador del travesaño
137	532 40 75-90	Cubierta Tablero	233	532 19 65-39	Perno
138	532 43 97-47	Portavasos	235	532 40 61-29	Separador del guardabarros
146	581 85 79-01	Perno	236	873 93 05-00	Tuerca de presión 5/16-18 unc
150	532 43 97-74	Cubierta térmica del conducto	287	817 60 04-06	Tornillo de 1/4-20 x 3/8
151	532 43 66-70	Soporte	297	532 43 74-56	Parrilla reflector (LI)
152	532 43 98-70	Protector contra oscurecimiento	306	873 90 06-00	Tuerca
161	532 43 97-81	Ventana de Combustible	335	532 44 82-04	Cubierta del tablero inferior (LD)
162	532 14 24-32	Tornillo	336	532 44 53-09	Cubierta del tablero inferior (LI)
165	532 19 68-26	Apoyo de tanque	350	532 44 51-43	Cierre del árbol de navidad
175	532 19 63-04	Travesaño	375	586 90 82-01	Cubierta Capota
176	532 40 07-76	Tornillo 10-24 x 5/8 Rnd Qdrx	--	532 40 09-44	Conjuntos del parachoques
177	532 19 52-28	Buje de dirección			
180	532 19 54-57	Chasis			
181	532 43 97-46	Buje			
182	532 40 68-59	Tablero inferior			
183	874 52 05-20	Perno 5/16-18 x 1-1/4			
189	817 00 05-12	Tornillo 5/16-18 x 3/4			
191	532 43 74-55	Parrilla reflector (LD)			
194	873 90 05-00	Tuerca de presión de 5/16-18			
195	532 40 41-37	Tapón			

NOTA: Las dimensiones de todos los componentes están expresadas en pulgadas americanas. 1 pulgada = 25,4 mm

TRACTOR - MODELO NO. YT48CS (917.502130)

TRANSMISIÓN

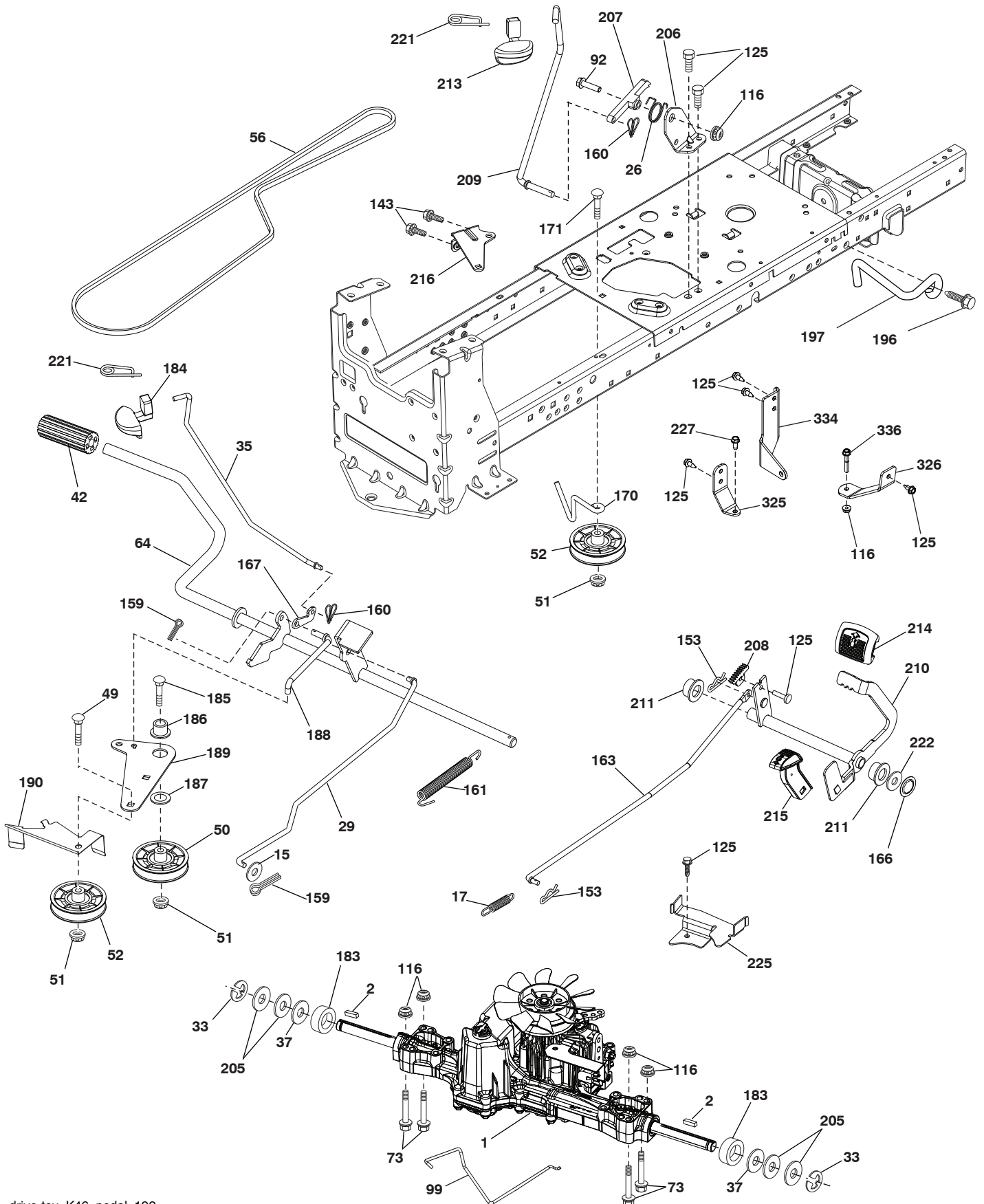

TRACTOR - MODELO NO. YT48CS (917.502130)

TRANSMISIÓN

CÓDIGO No.	PIEZA No.	DESCRIPCIÓN	CÓDIGO No.	PIEZA No.	DESCRIPCIÓN
1	---	Transeje, TUFFTORQ K46BT (426120) (Vea transeje descompostura.)	188	582 21 70-01	Mecanismo de desplazamiento de la varilla de mando del embrague del largo
2	532 12 35-83	Cuña	189	532 19 43-17	Palanca acodada del mecanismo de desplazamiento
15	819 13 13-16	Arandela de 13/32x13/16xcalibre 16	190	532 19 43-18	Sujetador de la palanca acodada del mecanismo de desplazamiento
17	532 41 36-78	Resorte de freno	196	817 00 06-16	Tornillo 3/8-16 x 1
26	532 19 96-79	Crucero con retorno de muelle	197	585 65 86-01	Varilla
29	532 40 38-06	Varilla del freno	205	532 12 17-48	Arandela de 25/32 x 1-5/8 calibre 16
33	812 00 00-01	Aro E	206	532 44 85-96	Soporte de montaje del bloqueo del crucero
35	583 86 45-01	Varilla del freno de mano	207	587 03 14-01	Bloqueo del control del crucero
37	532 18 89-67	Arandela	208	532 19 78-69	Engranaje del sector de control del crucero
42	532 12 48-72	Cubierta del pedal	209	532 19 95-92	Varilla de control del crucero
49	872 11 06-14	Perno	210	532 40 09-80	Ensamble del control del pedal
50	532 19 43-27	Polea loca plana	211	532 12 01-83	Rodamiento de nylon
51	873 90 06-00	Tuerca de presión de 3/8-16	213	532 40 31-19	Perilla de control del crucero
52	532 19 43-26	Polea loca con ranura en V con un desplazamiento de 910" (23 m)	214	532 42 12-63	Forro del pedal para avanzar
56	532 13 09-69	Correa trapezoidal de la transmisión	215	586 60 65-02	Forro del pedal para retroceder
64	532 19 78-65	Ensamble del eje Control del pedal de freno	216	532 19 61-31	Soporte del Polea
73	874 49 05-40	Perno de 5/16-18 x 2 1/2 grado 5	221	532 40 31-87	Abrazadera de retención del resorte de la manija
92	874 76 05-20	Perno de cabeza hexagonal con aleta de 5/16-18 unc x 1,25	222	879 21 20-10	Arandela de 21/32 x 1-1/4 calibre 10
99	532 41 57-42	Varilla del ensamble con resorte de desviación	225	532 40 33-19	Sujetador de la correa
116	873 90 05-00	Tuerca de presión hexagonal con brida de 5/16-18	227	817 49 05-12	Tornillo
125	817 00 05-12	Tornillo de 5/16-18 x 3/4	325	585 66 85-02	Soporte
143	817 49 05-08	Tornillo de 5/16-18 x 1/2	326	585 67 08-02	Soporte
153	532 12 47-88	Retén del resorte	334	585 88 22-02	Varilla del Soporte
159	876 02 04-12	Pasador de chaveta de 1/8 x 3/4	336	587 25 96-01	Perno 5/16 - 18 x 1-3/4
160	532 16 94-84	Abrazadera de retención			
161	532 10 57-09	Resorte de retorno del embrague			
163	532 44 82-75	Varilla de control			
166	532 42 91-64	Tuerca de presión			
167	532 40 52-57	Pestillo del freno de mano			
170	532 19 43-22	Sujetador de la correa			
171	872 11 06-16	Perno			
183	532 13 70-57	Separador del eje			
184	587 65 37-01	Manija del freno de mano			
185	872 11 06-22	Perno			
186	532 19 43-21	Espaciador de retención			
187	819 13 32-10	Arandela			

NOTA: Las dimensiones de todos los componentes están expresadas en pulgadas americanas. 1 pulgada = 25,4 mm

TRACTOR - MODELO NO. YT48CS (917.502130)

MOTOR

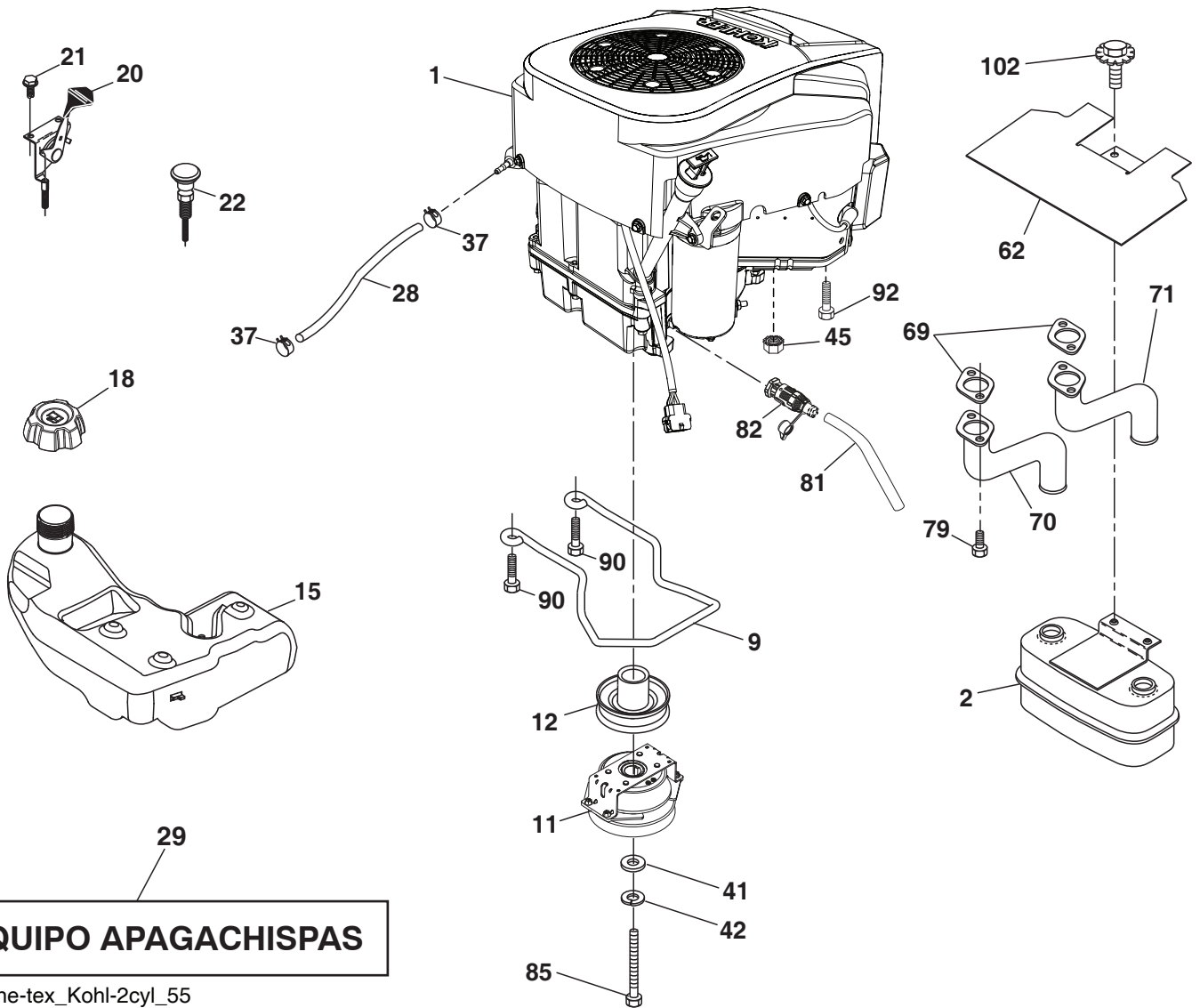

EQUIPO APAGACHISPAS

Engine-tex_Kohl-2cyl_55

TRACTOR - MODELO NO. YT48CS (917.502130)

MOTOR

CÓDIGO PIEZA		DESCRIPCIÓN
No.	No.	
1	— — — — —	Motor Kohler Modelo No. KT735-3011 (585453201) (Vea motor descompostura.)
2	589 81 87-01	Silenciador
9	501 83 26-02	Ensamble del sujetador de la correa del motor
11	587 24 16-01	Embrague eléctrico
12	532 40 50-97	Polea del motor
15	532 43 80-25	Tanque de combustible
18	585 12 48-01	Ensamble de la tapa
20	532 18 29-37	Control de aceleración
21	532 41 63-58	Tornillo No.10 x 0.750
22	532 19 15-96	Estrangulación
28	532 40 11-35	Línea de combustible
29	532 13 71-80	Equipo apagachispas
37	532 12 34-87	Abrazadera de la manguera
41	532 12 61-97	Arandela 1-1/2 OD x 15/32 ID x .250
42	810 04 07-00	Arandela Lock 7/16
45	873 51 04-00	Tuerca Keps de 1/4-20 unc
62	532 43 40-17	Silenciador con pantalla térmica
69	532 18 60-54	Junta
70	583 95 45-01	Tubo de escape derecho
71	583 95 48-01	Tubo de escape izquierdo
79	532 19 23-34	Tornillo de 5/16-18 x 1
81	532 14 84-56	Tubo de fácil drenaje de aceite
82	532 42 82-87	Válvula de fácil drenaje de aceite
85	501 60 66-01	Perno de 7/16-20 x 3.75 grado 5 rojo
90	817 00 06-16	Tornillo de 3/8-16 x 1
92	817 12 06-16	Tornillo 3/8-16 x 1
102	817 00 05-12	Tornillo 5/16-18 x 3/4

NOTA: Las dimensiones de todos los componentes están expresadas en pulgadas americanas. 1 pulgada = 25,4 mm

Para realizar el mantenimiento del motor y para obtener repuestos, llame al número gratuito del fabricante de su motor que se enumera a continuación:

Kohler Co.

1-800-544-2444

TRACTOR - MODELO NO. YT48CS (917.502130)

AMBLE DE LA DIRECCIÓN

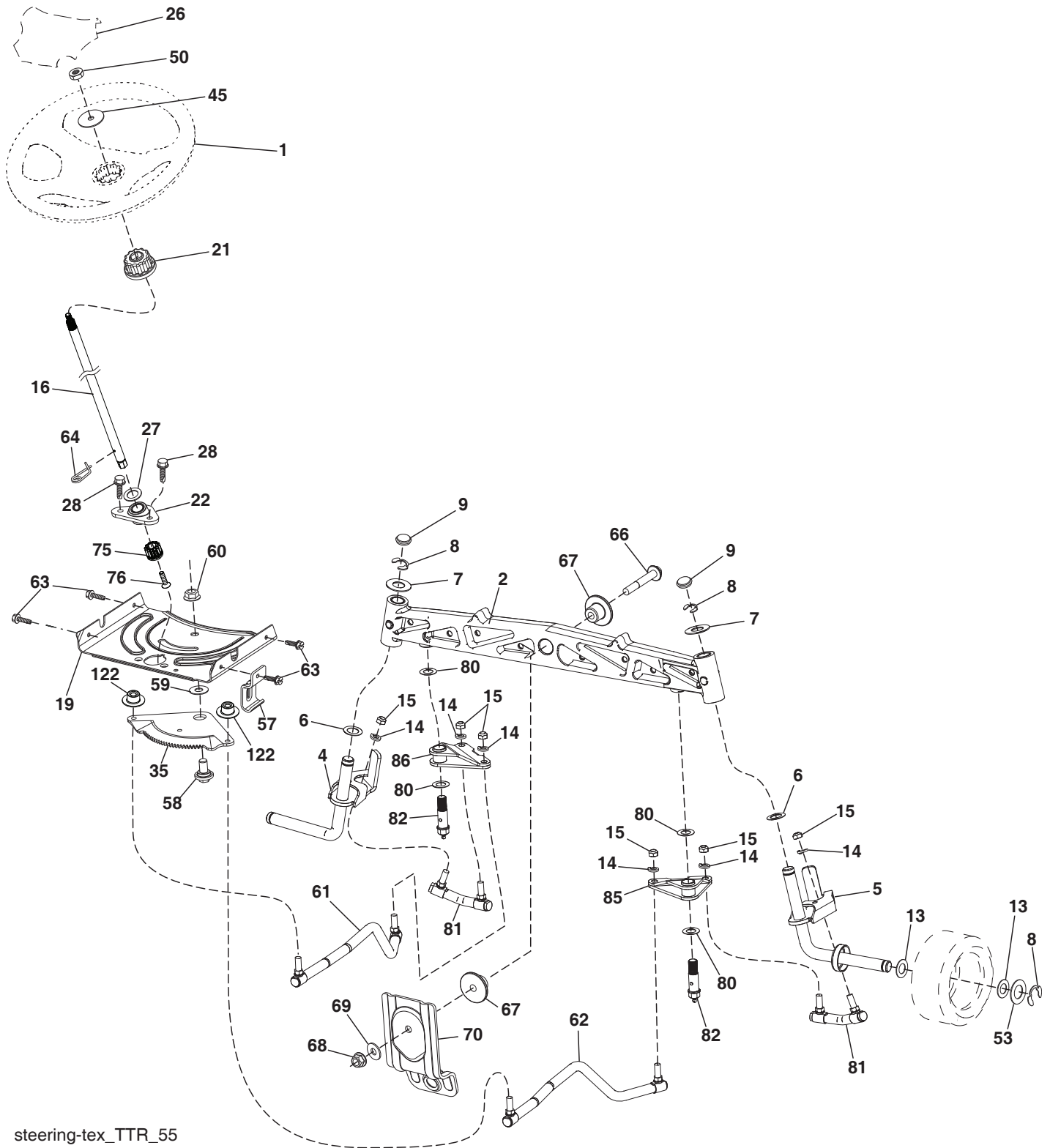

steering-tex_TTR_55

TRACTOR - MODELO NO. YT48CS (917.502130)
AMBLE DE LA DIRECCIÓN

CÓDIGO	PIEZA	DESCRIPCIÓN
No.	No.	
1	532 43 97-40	Volante de dirección
2	532 43 68-70	Eje
4	532 43 68-73	Ensamble del husillo izquierdo
5	532 43 68-74	Ensamble del husillo derecho
6	532 12 49-31	Arandela
7	532 12 17-48	Arandela de 25/32 x 1-5/8 calibre 16
8	812 00 00-29	Abrazadera del aro No. T5304-75
9	532 12 12-32	Tapa del husillo
13	532 12 17-49	Arandela de 25/32 x 1-1/4 calibre 16
14	810 04 06-00	Arandela de presión de 3/8
15	873 54 06-00	Tuerca corona de presión de 3/8-24 unf
16	587 01 60-02	Eje de dirección
19	532 19 47-29	Placa de dirección
21	586 84 02-01	Adaptador del volante de dirección
22	585 02 99-01	Rodamiento
26	532 43 97-43	Inserto del volante de dirección
27	819 21 16-16	Arandela
28	817 00 06-12	Tornillo de 3/8-16 x 3/4
35	532 44 07-70	Engranaje del sector de la placa
45	587 01 64-01	Arandela 3/8 ID 2-3/8 OD calibre 12 PLTD
50	873 90 06-00	Tuerca 3/8-16 unc
53	532 18 89-67	Arandela reforzada de 793 x 1637 x 0,060
57	532 19 72-46	Tope superior del soporte
58	532 19 47-47	Perno de tope del sector del pivote CFM
59	532 19 47-48	Arandela de empuje del sector de dirección
60	873 97 10-00	Tuerca de presión con brida de 5/8-11
61	532 43 68-84	Barra de acoplamiento izquierda
62	532 43 68-85	Barra de acoplamiento derecha
63	817 00 05-12	Tornillo de 5/16-18 x 3/4
64	532 19 98-49	Abrazadera de retención del resorte de la dirección
66	871 02 07-48	Perno de cabeza 7/16-14 x 3
67	532 19 47-37	Buje PM del eje delantero
68	873 90 07-00	Tuerca de presión con brida de 7/16-14 grado 5
69	532 19 91-62	Arandela de 1,5 x 0,505 x 0,118
70	585 33 88-01	Soporte de la plataforma delantera
75	580 68 37-01	Piñón
76	580 68 36-01	Tornillo
80	532 00 13-70	Arandela
81	532 43 68-87	Varillaje
82	532 44 21-47	Perno de pivote
85	532 44 18-73	Pivote (LD)
86	532 44 18-72	Pivote (LI)
122	532 44 49-62	Tapa

NOTA: Las dimensiones de todos los componentes están expresadas en pulgadas americanas. 1 pulgada = 25,4 mm

TRACTOR - MODELO NO. YT48CS (917.502130)

FORMA DE LA CORTADORA DE CÉSPED

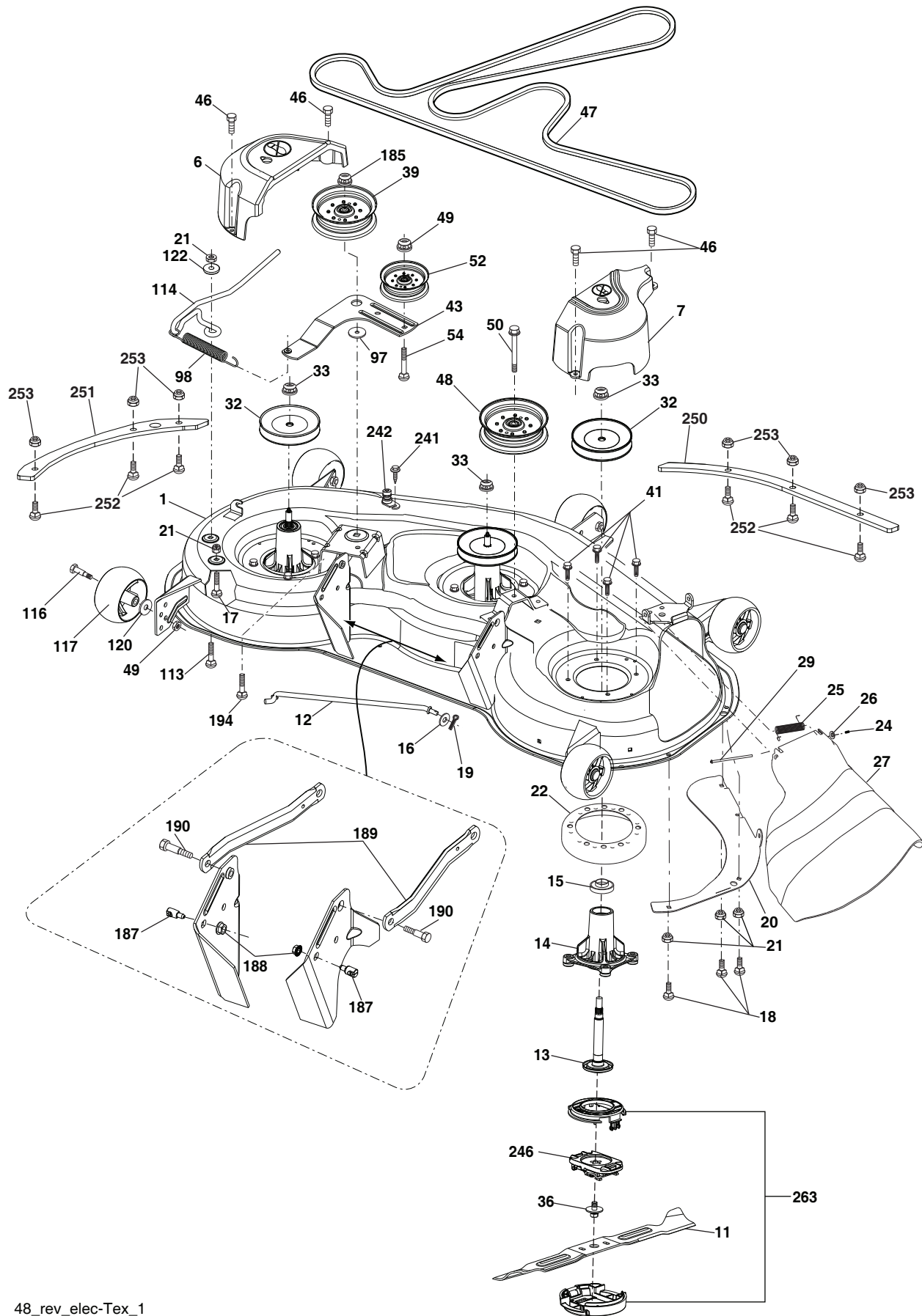

TRACTOR - MODELO NO. YT48CS (917.502130)

FORMA DE LA CORTADORA DE CÉSPED

CÓDIGO PIEZA			CÓDIGO PIEZA		
No.	No.	DESCRIPCIÓN	No.	No.	DESCRIPCIÓN
1	586 39 87-01	Carcasa de la cortadora de césped	117	532 17 48-73	Calibrador de la rueda
6	532 19 72-48	Cubierta izquierda del mandril	120	819 13 20-12	Arandela 13/32 x 1-1/4 x 12 calibre
7	587 45 24-01	Cubierta izquierda del mandril	122	532 18 75-57	Buje
11	581 10 79-01	Cuchilla 48	185	873 90 07-00	Tuerca 7/16-14 calibre 5
12	532 40 48-51	Varilla	187	532 19 51-61	Sujetador del travesaño
13	580 86 21-01	Ensamble del eje del mandril	188	873 90 05-00	Tuerca
14	581 20 43-01	Carcasa del mandril	189	532 19 51-85	Brazo de la suspensión
15	585 32 39-01	Rodamiento de bolas del mandril	190	532 19 65-39	Perno
16	819 13 13-12	Arandela 13/32 x 13/16 x 12 calibre	194	874 49 07-36	Perno 7/16 - 24
17	872 11 05-05	Perno 5/16-18 x 5/8	241	532 15 29-27	Tornillo #10-32.5 3/8 Flange
18	872 14 05-05	Perno 5/16-18 unc x 5/8	242	532 41 55-98	Puerto de lavado de la cubierta
19	532 19 42-08	Pasador de chaveta de 5/16 con bloqueo en forma de mariposa	246	580 95 40-03	Cuchilla titular
20	532 17 43-78	Baffle Vortex	250	585 31 80-05	Plaque de reinforcement delantero
21	873 68 05-00	Tuerca de 5/16-18 unc	251	58532 24-05	Plaque de reinforcement lado
22	532 17 44-93	Separador de mandril	252	539 10 98-00	Perno 1/4-20 x 1 grado 5
24	532 10 53-04	Tapa de la manga	253	873 90 04-00	Tuerca 1/4-20 unc
25	532 17 81-02	Resorte de torsión del deflector	263	586 63 85-01	Superior/inferior tapa asamblea
26	532 11 04-52	Tuerca de presión	--	532 41 64-05	Accesorio del conexión
27	532 18 17-07	Protector del deflector	--	587 12 61-03	Ensamble del Mandril (solo incluye la carcasa (#14), el ensamble (#13), del eje y el rodamiento(#15); no incluye la polea/tuerca/arandela ni los pernos/arandelas de la cuchilla)
29	532 13 14-91	Varilla de la bisagra			Reemplazo de la cortadora de césped, completa
32	532 15 35-32	Polea del mandril			
33	532 40 02-34	Tuerca de seguridad con brida			
36	584 30 93-01	Tornillo 7/16-20 x 1			
39	532 19 73-80	Polea loca	--	582 05 95-01	
41	584 95 39-01	Perno 313-18 x 1.19			
43	532 19 60-65	Brazo de la polea			
46	532 13 77-29	Tornillo, 1/4-20 x 5/8			
47	532 19 72-42	Correa trapezoidal			
48	532 19 73-79	Polea loca			
49	873 90 06-00	Tuerca 3/8-16 unc			
50	817 49 06-36	Tornillo 3/8-16 x 2-1/4			
52	532 19 31-97	Polea loca 48			
54	872 11 06-12	Perno 3/8-16 x 1-1/2 calibre 5			
97	532 17 85-15	Arandela			
98	532 19 61-05	Support ressorte			
113	872 11 05-08	Perno 5/16-18 x 3/4			
114	532 19 74-51	Varilla			
116	532 19 34-06	Perno de tope			

NOTA: Las dimensiones de todos los componentes están expresadas en pulgadas americanas. 1 pulgada = 25,4 mm

TRACTOR - MODELO NO. YT48CS (917.502130)

EVACI3N DE LA CORTADORA DE C3SPED

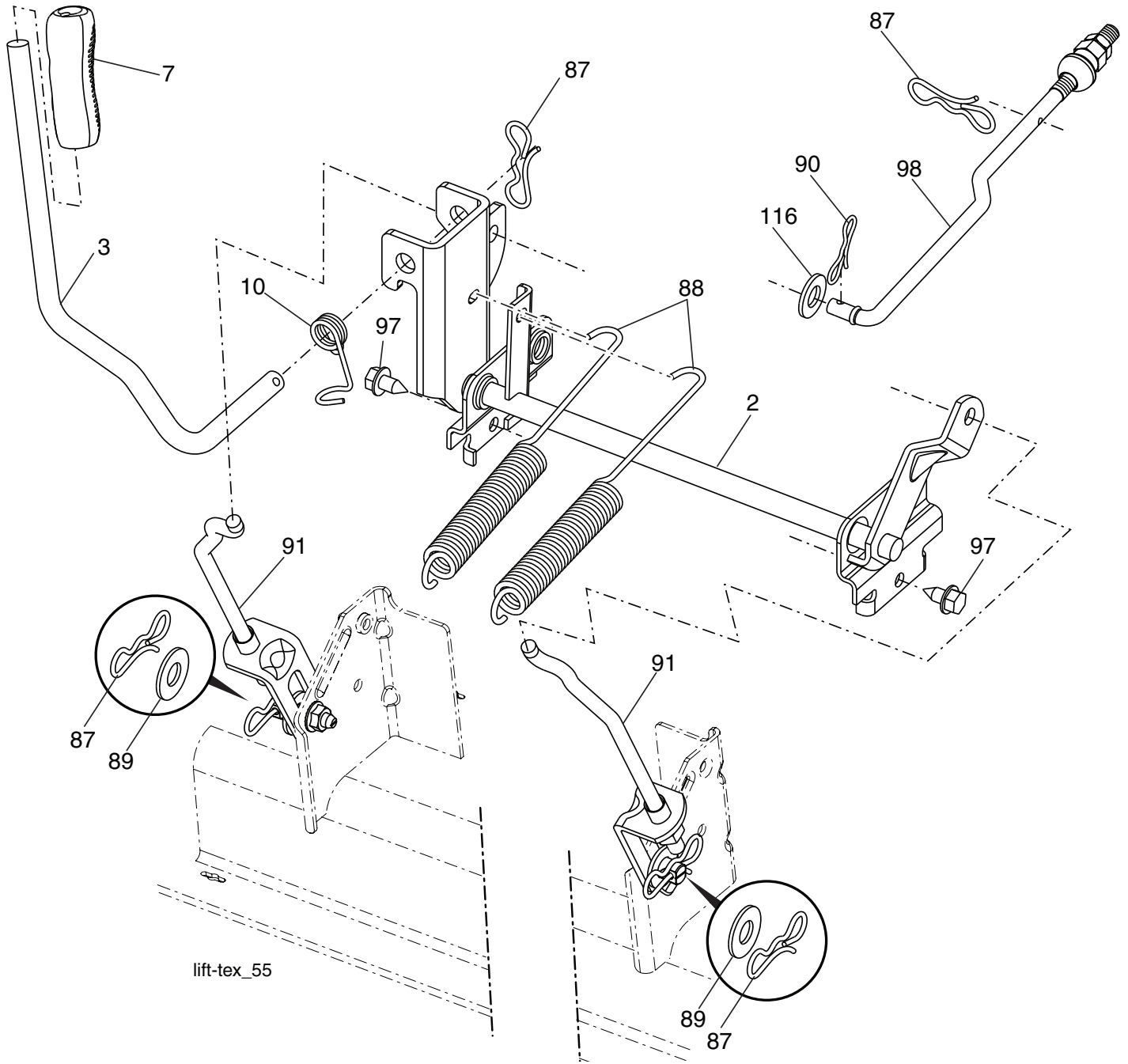

C3DIGO No.	PIEZA No.	DESCRIPCI3N
2	532 42 20-27	Ensamble del eje de la elevaci3n
3	532 19 52-31	Ensamble de la palanca de elevaci3n derecha
7	580 96 23-01	Mango de la palanca
10	532 19 63-14	Resorte de torsi3n
87	532 19 42-09	Pasador de chaveta de 7/16 con bloqueo en forma de mariposa
88	532 41 07-10	Resorte de ayuda de la elevaci3n
89	819 19 19-12	Arandela de zinc transparente
90	532 19 42-08	Pasador de chaveta de 5/16 con bloqueo en forma de mariposa

C3DIGO No.	PIEZA No.	DESCRIPCI3N
91	532 19 51-81	Ensamble del acoplamiento
97	817 00 06-12	Tornillo de 3/8-16 x 0,75
98	532 19 52-64	Acoplamiento frontal de la elevaci3n de la cortadora de c3sped
116	819 15 15-16	Arandela 15/32 x 15/16 x calibre 16

NOTA: Las dimensiones de todos los componentes est3n expresadas en pulgadas americanas. 1 pulgada = 25,4 mm

TRACTOR - MODELO NO. YT48CS (917.502130)

ENSAMBLE DEL ASIENTO

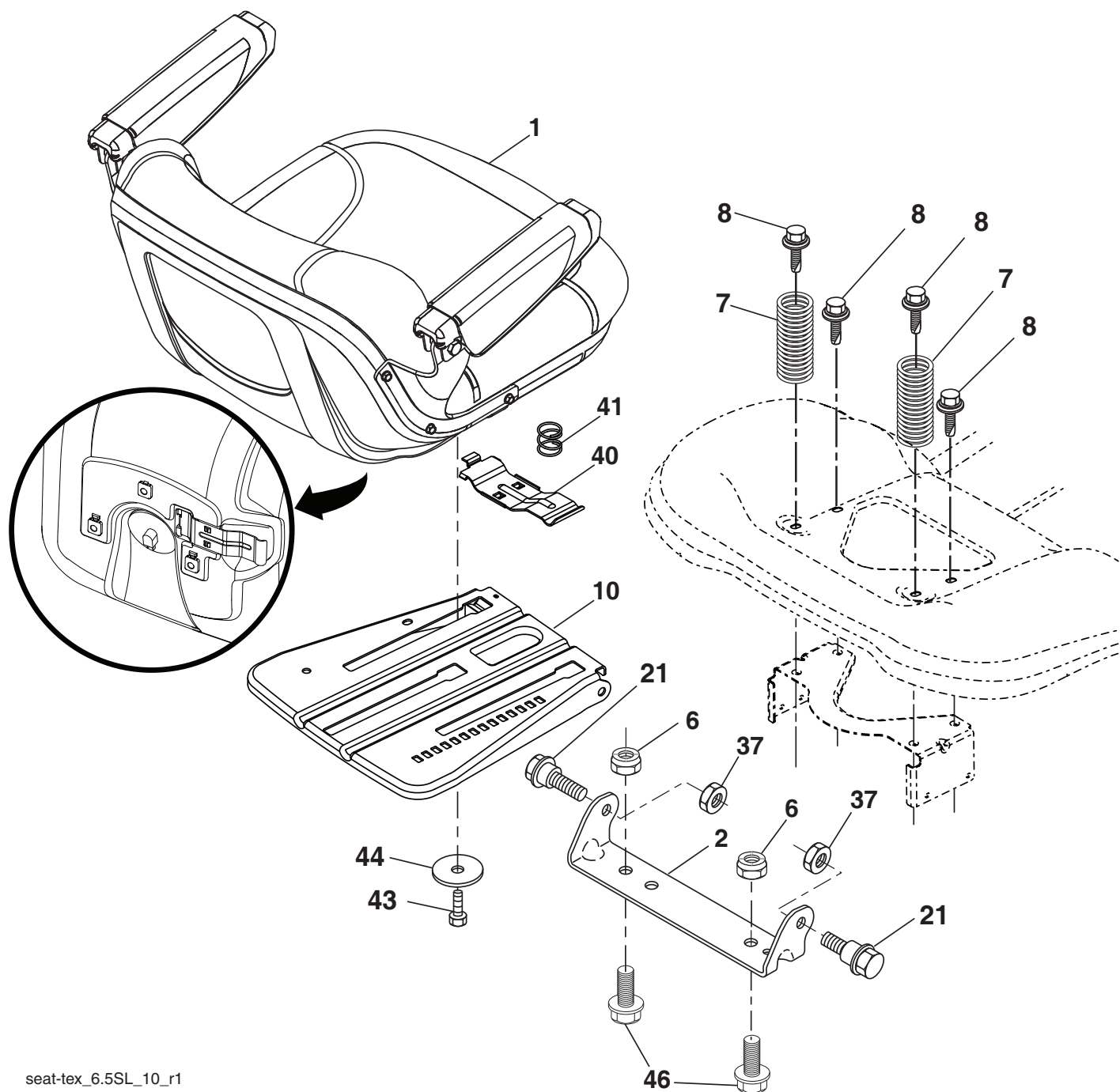

seat-tex_6.5SL_10_r1

CÓDIGO No.	PIEZA No.	DESCRIPCIÓN
1	532 44 32-63	Asiento
2	532 18 01-66	Soporte pivotante del guardabarros
6	873 80 06-00	Tuerca de presión c/aislamiento de 3/8-16 unc
7	587 61 33-01	Resorte del asiento
8	532 17 18-77	Perno de 5/16" unc x 3/4"
10	532 19 69-77	Bandeja del asiento
21	587 90 78-01	Perno de tope de 5/16-18 x 5/8
37	873 80 05-00	Tuerca de presión de 5/16-18 unc
40	532 43 98-71	Manija para deslizar el asiento

CÓDIGO No.	PIEZA No.	DESCRIPCIÓN
41	532 19 82-00	Resorte para trabar el asiento
43	874 76 06-12	Perno de cabeza hexagonal con aleta de 3/8-16 unc x 3/4
44	819 13 38-12	Arandela de 13/32 x 2-3/8 calibre 12
46	588 09 04-01	Perno 3/8-16 x 1, 1.25 OD

NOTA: Las dimensiones de todos los componentes están expresadas en pulgadas americanas. 1 pulgada = 25,4 mm

TRACTOR - MODELO NO. YT48CS (917.502130)

CALCOMANÍAS

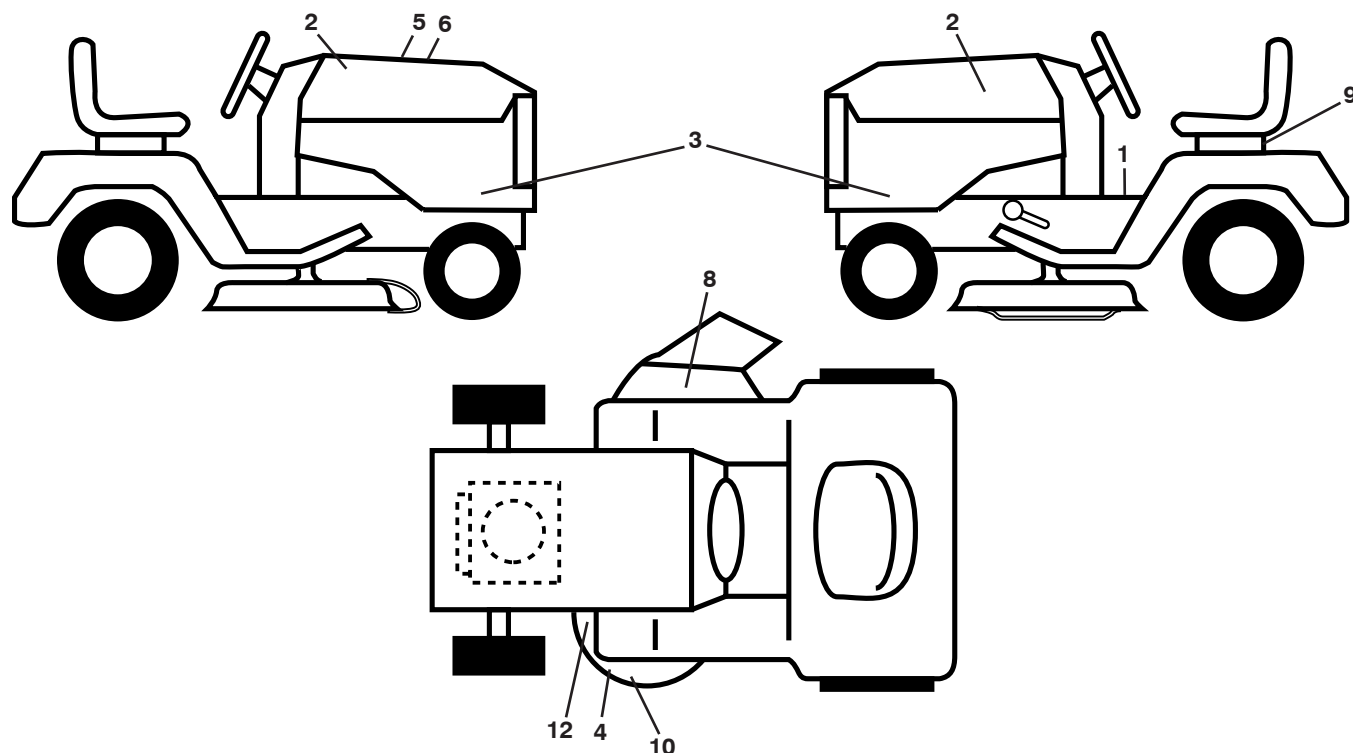

CÓDIGO PIEZA No. No.

CÓDIGO PIEZA No.	No.	DESCRIPCIÓN
1	581 57 89-01	Calcomanía para el guardabarros
2	581 62 73-01	Calcomanía para la capota
3	582 11 96-01	Calcomanía para el panel capota
4	581 72 45-02	Calcomanía precaución
5	532 42 38-29	Calcomanía del operador
6	582 03 61-01	Calcomanía de reemplazo
8	584 90 46-01	Calcomanía
9	532 14 50-05	Calcomanía de Peligro/Punto de interconexión
10	585 71 44-01	Calcomanía

CÓDIGO PIEZA No. No.

CÓDIGO PIEZA No.	No.	DESCRIPCIÓN
12	581 58 00-02	Calcomanía del diagrama de la cortadora de césped
--	581 72 48-01	Calcomanía para la desviación
--	532 43 96-81	Forro del apoyo para los pies (LI)
--	532 43 96-82	Forro del apoyo para los pies (LD)
--	115 80 58-26	Manual de Operario (Español/ Inglés)
--	115 80 59-27	Manual De Repuestos (Español/ Inglés)
--	587 71 00-06	Guía de inicio rápido (Español/ Inglés)

RUEDAS Y NEUMÁTICOS

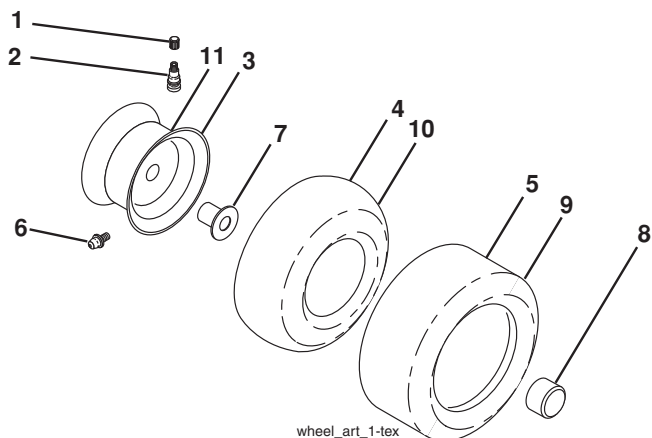

CÓDIGO PIEZA No. No.

CÓDIGO PIEZA No.	No.	DESCRIPCIÓN
1	532 05 91-92	Tapa de la válvula del neumático
2	532 06 51-39	Vástago de la válvula
3	532 13 83-36	Ensamble de las llantas delanteras
4	532 05 99-04	Cámara delantera (Mantenimiento sólo)
5	532 10 62-22	Neumático delantero 15 x 6-6
6	532 12 49-57	Accesorio para engrasar (solo para la rueda delantera)
7	532 12 49-59	Rodamiento de la brida (solo para la rueda delantera)
8	532 17 50-39	Tapa del eje 1 50 x 1 00
9	532 12 20-82	Neumático 20 x 10-8
10	532 12 49-26	Cámaratrasera (Mantenimientosólo)
11	532 13 83-37	Ensamble trasero de la llanta 8"
--	532 14 43-34	Sellador para neumáticos (tubo de 10 onzas [283 gr])

NOTA: Las dimensiones de todos los componentes están expresadas en pulgadas americanas. 1 pulgada = 25,4 mm

TRACTOR - MODELO NO. YT48CS (917.502130)
MODELO TUFFTORQ TRANSAXLE NÚMERO K46BT 426120

MODEL K46BT
7A646084180

LAS PIEZAS REALES PUEDEN
 TENER UN ASPECTO
 DISTINTO DEL MOSTRADO

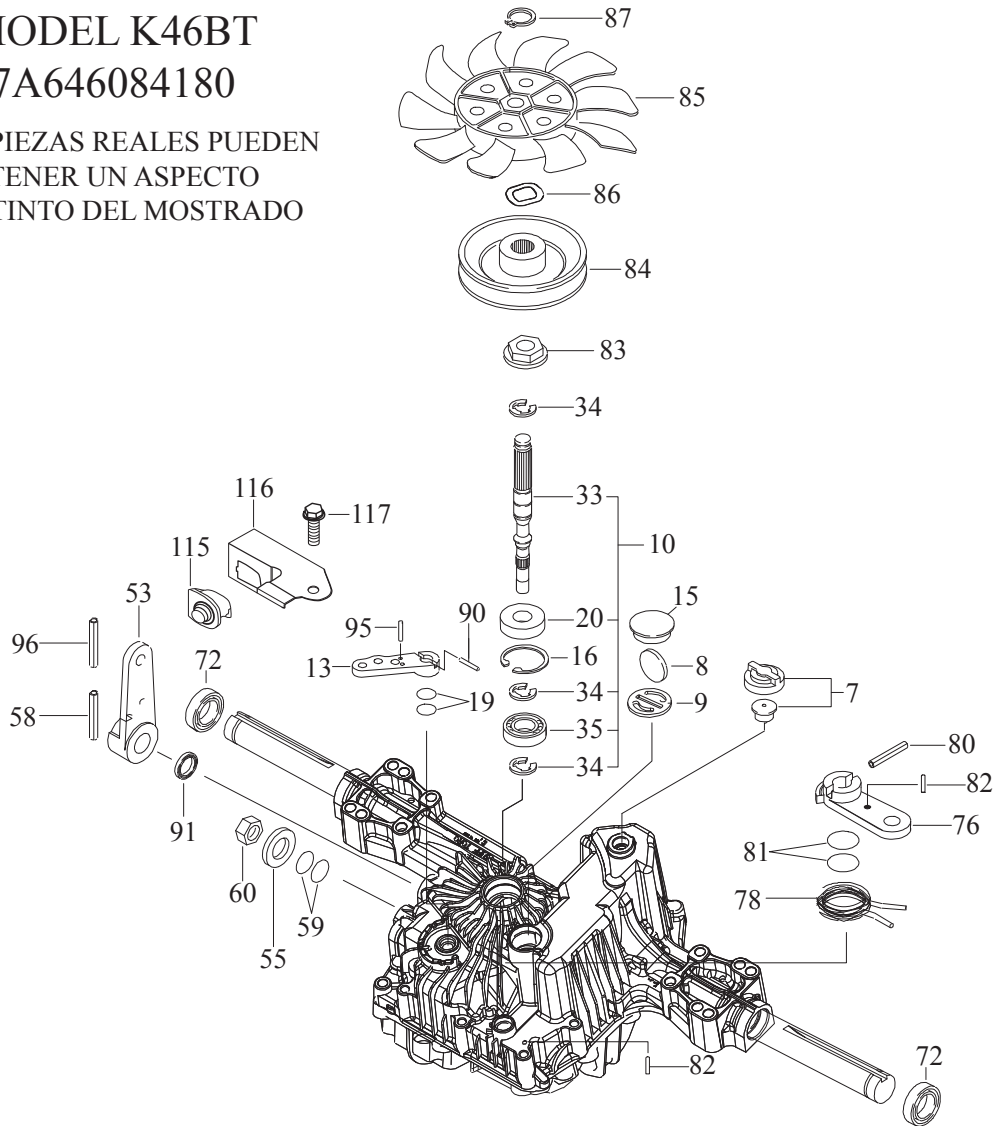

CÓDIGO NO.	PIEZA NO.	DESCRIPCIÓN
--	--	K46BT TRANSAXLE
7	532 41 43-95	VÁLVULA DE VENTEO 15
8	532 41 43-96	IMÁN
9	532 41 43-97	SOPORTE DEL IMÁN
10	532 41 59-23	JUEGO DE EJE/COJINETE DE LA BOMBA
13	532 41 43-98	PALANCA DE DESVÍO
15	532 41 43-99	TAPA DE SELLADO 30
16	532 41 44-00	ANILLO ELÁSTICO C 35
19	532 41 44-01	JUNTA TÓRICA 1A P10A
20	532 41 44-02	SELLO TC 153507
33	532 41 44-03	EJE DE LA BOMBA (ESTÁNDAR)
34	532 41 44-04	ANILLO 15
35	532 41 44-05	COJINETE 6202C3
58	532 41 44-06	PASADOR DE RODILLO 6 * 40
72	532 41 44-07	SELLO 19 * 32 * 8
76	532 41 44-08	PALANCA DE FRENOS
78	532 41 44-09	RESORTE DE RETORNO DE FRENOS
80	532 41 44-10	PASADOR DE RESORTE 5 * 32
81	532 41 44-11	JUNTA TÓRICA 1A P12
82	532 41 44-12	PASADOR DE RESORTE 4 * 16

CÓDIGO NO.	PIEZA NO.	DESCRIPCIÓN
83	532 41 44-13	COLLAR DE ESPINA
84	532 41 44-14	POLEA L
85	532 41 44-15	VENTILADOR, NEGRO
86	532 41 44-16	ARANDELA ALABEADA
87	532 41 44-17	ANILLO ELÁSTICO
90	532 41 44-18	PASADOR DE RESORTE 3.0A*20
91	532 41 44-19	SELLO DE ACEITE 16 * 22 * 03
95	532 41 58-50	PASADOR DE RESORTE 3.0A*16
96	532 41 44-20	PASADOR DE RODILLO 3.5 * 40
97	532 41 44-21	PALANCA DE CONTROLES
101	532 41 42-16	TUERCA DE PRESIÓN 10
102	532 41 44-23	ARANDELA 10 * 40 * 4
103	532 41 44-24	RESORTE
105	532 41 44-25	ESPÁRRAGO 10 * 60
106	532 41 44-26	TAPA 18
107	532 41 44-27	ARANDELA 10 * 36 * 2.8
108	532 41 44-28	COLLAR 10 * 20 * 17
109	532 41 44-29	KIT PLACA DE FRICCIÓN

NOTA: Las dimensiones de todos los componentes están expresadas en pulgadas americanas. 1 pulgada = 25,4 mm

TRACTOR - MODELO NO. YT48CS (917.502130)
KOHLER- MODELO NÚMERO KT735, TYPE NUMBER 3011

GRUPO DEL CÁRTER
KT715, 725, 730, 735, 740, 745

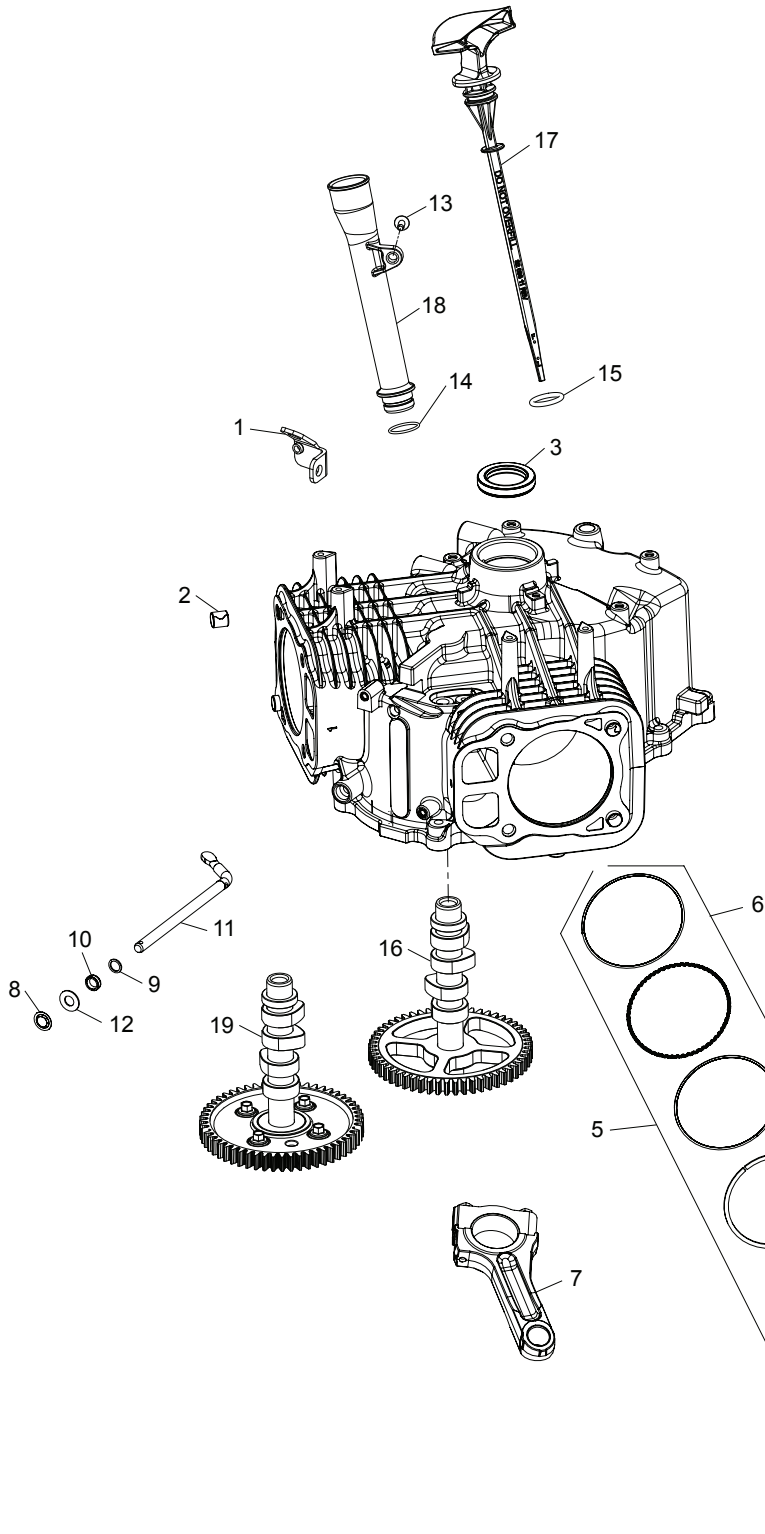

GRUPO DEL CIGÜEÑA:
KT710,715,725,730,735,740,745

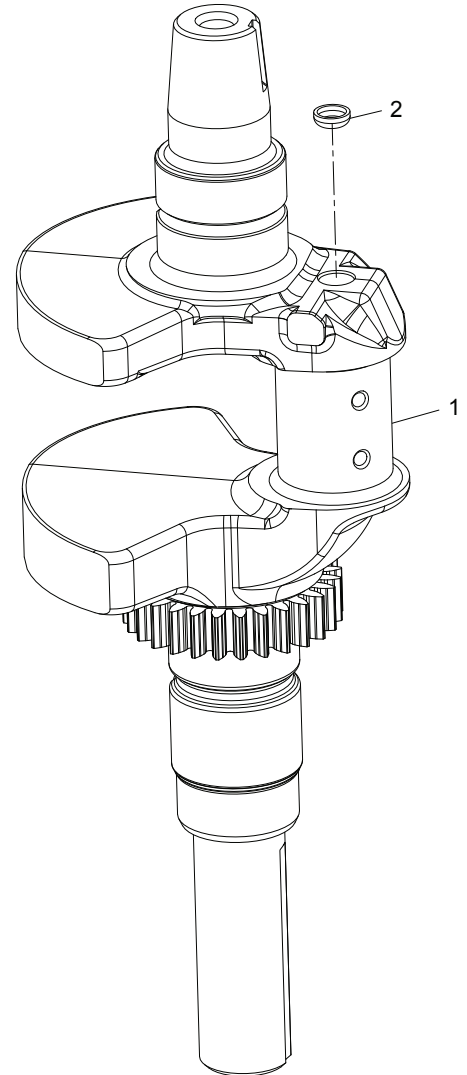

ILUSTRACIONES SON REPRESENTANTE Y NO DESTINADOS A LA TODOS LOS DETALLES PARA CADA COMPONENTE

**TRACTOR - MODELO NO. YT48CS (917.502130)
KOHLER- MODELO NÚMERO KT735, TYPE NUMBER 3011**

CÓDIGO	PIEZA	DESCRIPCIÓN - CANTIDAD
No.	No.	
GRUPO DEL CÁRTER 2-32-15		
1	24 126 243-S	BRIDA DE ELEVACIÓN - 1
2	24 380 16-S	PASADOR, DE UBICACIÓN - 6
3	24 032 19-S	SELLO, ACEITE (LABIO DE LA HÉLICE) - 1
4	24 018 01-S	SUJETADOR, PASADOR DEL PISTÓN - 4
5	25 108 01-S	JUEGO DE ANILLOS (ESTÁNDAR) - 2
5	25 108 02-S	JUEGO DE ANILLOS (+0,08) - 2
5	25 108 03-S	JUEGO DE ANILLOS (+0,25) - 2
5	25 108 04-S	JUEGO DE ANILLOS (+0,50) - 2
6	25 874 13-S	KIT DEL PISTÓN, 725 CC (ESTÁNDAR) - 2
6	25 874 15-S	KIT DEL PISTÓN, 725 CC (0,08) - 2
6	25 874 16-S	KIT DEL PISTÓN, 725 CC (+0,25) - 2
6	25 874 17-S	KIT DEL PISTÓN, 725 CC (+0,50) - 2
7	24 067 28-S	VARILLA, CONJUNTO DE CONEXIÓN (ESTÁNDAR)-(#2406730S) - 2
7	24 067 29-S	CONJUNTO DE LA VARILLA, DE CONEXIÓN U/S (0,010") (0,25 MM)-USE 24 067 31-S - 2
8	24 018 09-S	SUJETADOR, ANILLO - 1
9	24 468 15-S	ARANDELA, PLANA 11/32" - 1
10	28 032 09-S	SELLO, EJE TRANSVERSAL DEL REGULADOR - 1
11	24 144 38-S	EJE, TRANSVERSAL DEL REGULADOR - 1
12	M-931010-S	ARANDELA, PLANO 9 MM - 1
13	25 086 398-S	TORNILLO, AUTOPERFORANTE - 1
14	12 153 07-S	ANILLO TÓRICO - 1
15	25 153 09-S	ANILLO TÓRICO - 1
16	32 010 07-S	CONJUNTO DEL ÁRBOL DE LEVAS - 1
17	32 038 12-S	CONJUNTO DE LA VARILLA DE NIVEL - 1
18	32 123 14-S	CONJUNTO DEL TUBO, LLENADO DE ACEITE - 1

GRUPO DEL CIGÜEÑAL 1-32-12

1	32 014 327-S	CONJUNTO DEL CIGÜEÑAL (1.000" X 3.16") - 1
2	52 139 09-S	TAPÓN, ARO - 1

NOTA: Las dimensiones de todos los componentes están expresadas en pulgadas americanas. 1 pulgada = 25,4 mm

TRACTOR - MODELO NO. YT48CS (917.502130)
KOHLER- MODELO NÚMERO KT735, TYPE NUMBER 3011

GRUPO DE LUBRICACIÓN
 KT715, 725, 730, 735, 740, 745

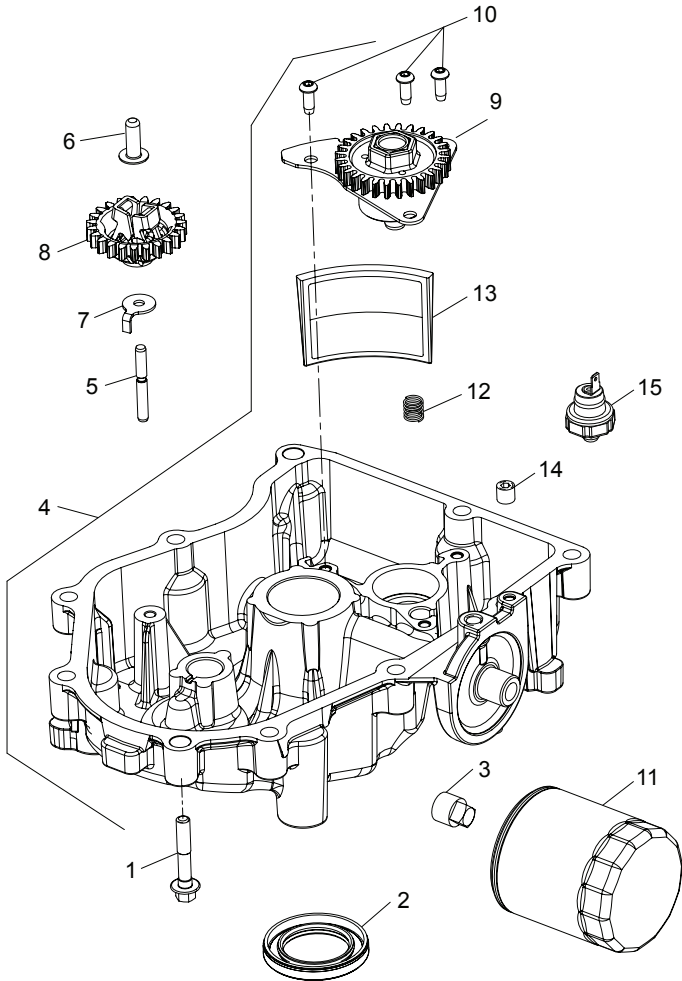

GRUPO DE ARRANQUE
 KT715, 725, 730, 735, 740, 745

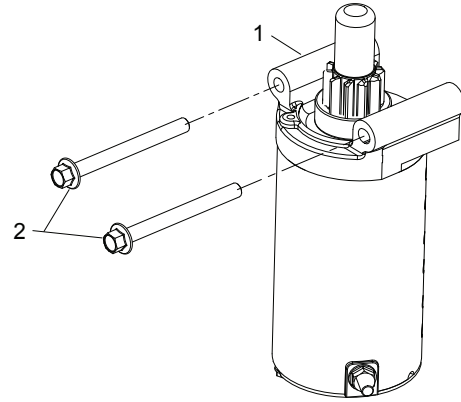

GRUPO DE IDENTIFICACIÓN
 KT715, 725, 730, 735, 740, 745

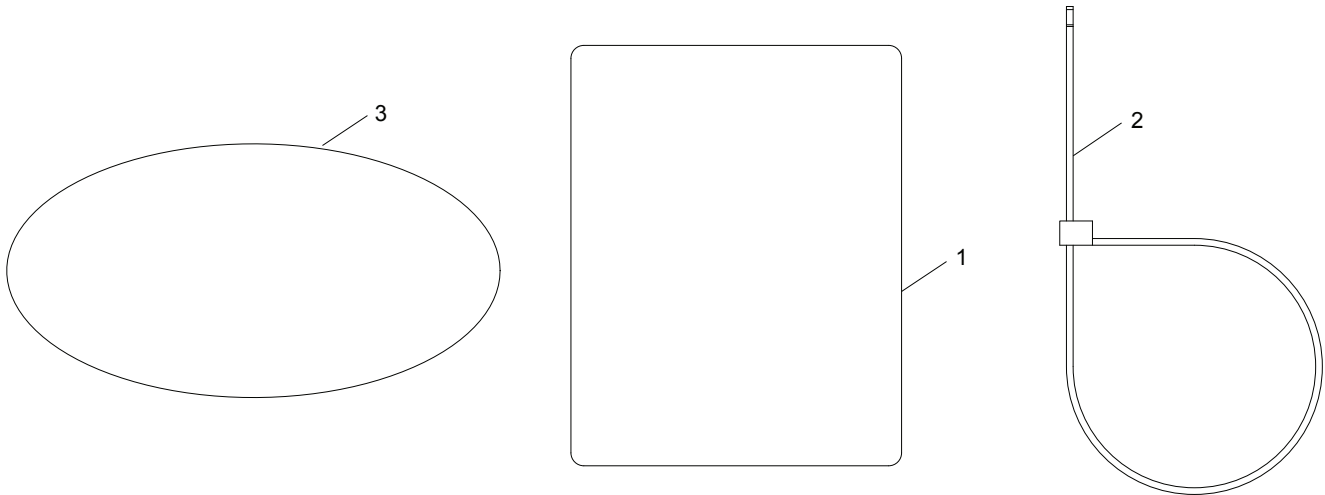

ILUSTRACIONES SON REPRESENTANTE Y NO DESTINADOS A LA TODOS LOS DETALLES PARA CADA COMPONENTE

**TRACTOR - MODELO NO. YT48CS (917.502130)
KOHLER- MODELO NÚMERO KT735, TYPE NUMBER 3011**

CÓDIGO PIEZA

No. No. DESCRIPCIÓN - CANTIDAD

GRUPO DE LUBRICACIÓN 3-24-45

1	24 086 17-S	TORNILLO, EMBRIDADO M8X1.25X45 - 10
2	25 032 06-S	SELLO, ACEITE - 1
3	25 139 57-S	TAPÓN, TUBO COLECTOR CUADRADO 3/8" - 2
4	32 199 17-S	CONJUNTO DEL CÁRTER, ACEITE - 1
5	12 144 02-S	EJE, MECANISMO DEL REGULADOR - 1
6	12 380 01-S	PASADOR, DE CONTROL DEL REGULADOR - 1
7	24 448 02-S	PESTAÑA, DE BLOQUEO 1
8	32 310 02-S	KIT, MECANISMO DEL REGULADOR - 1
9	24 393 51-S	CONJUNTO DE LA BOMBA, ACEITE-USE 24 393 53-S - 1
10	25 086 414-S	TORNILLO, DE CABEZA ESFÉRICA - 3
11	52 050 02-S	FILTRO DE ACEITE - 1
12	32 089 06-S	RESORTE, DE COMPRESIÓN - 1
13	32 162 06-S	PROTECTOR, ACEITE - 1
14	25 139 60-S	TAPÓN, TUBO AVELLANADO 1/8" - 1

GRUPO DE ARRANQUE 7-32-11

1	32 098 04-S	IMPULSOR DEL BENDIX DE ARRANQUE ELÉCTRICO - 1
2	M-851080-S	TORNILLO, EMBRIDADO M8X1.25X80 - 2

GRUPO DE IDENTIFICACIÓN 12-32-53

1	25 113 70-S	ETIQUETA, LAMINACIÓN TRANSPARENTE - 1
2	25 454 05-S	AMARRA - 1
3	32 113 108-S	ETIQUETA, 22 HP - 1

NOTA: Las dimensiones de todos los componentes están expresadas en pulgadas americanas. 1 pulgada = 25,4 mm

TRACTOR - MODELO NO. YT48CS (917.502130)
KOHLER- MODELO NÚMERO KT735, TYPE NUMBER 3011

GRUPO DE LA TAPA DEL CILINDRO/RESPIRADERO
KT715, 725, 730, 735, 740, 745

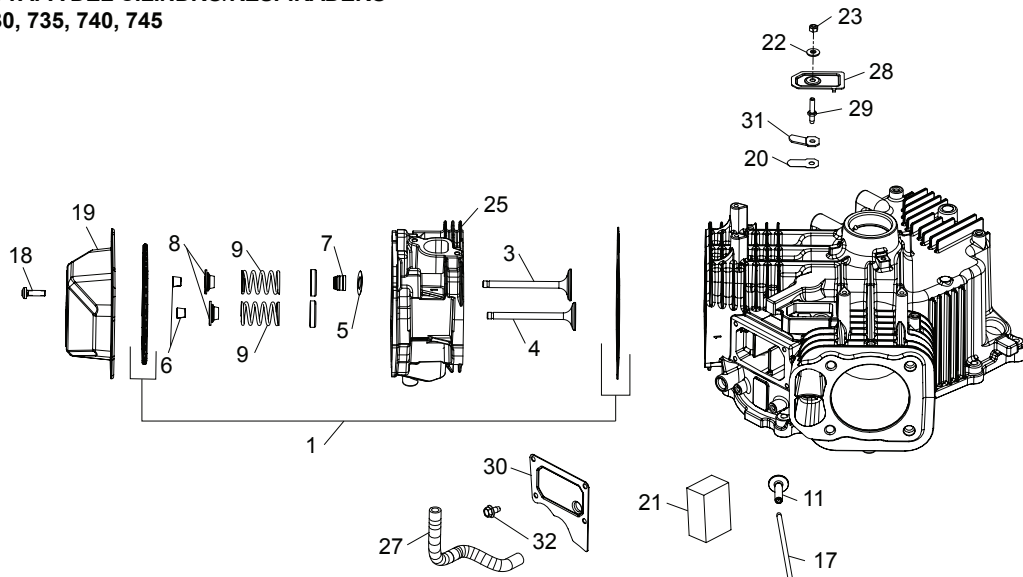

GRUPO DE ESCAPE
KT715, 725, 730, 735, 740, 745

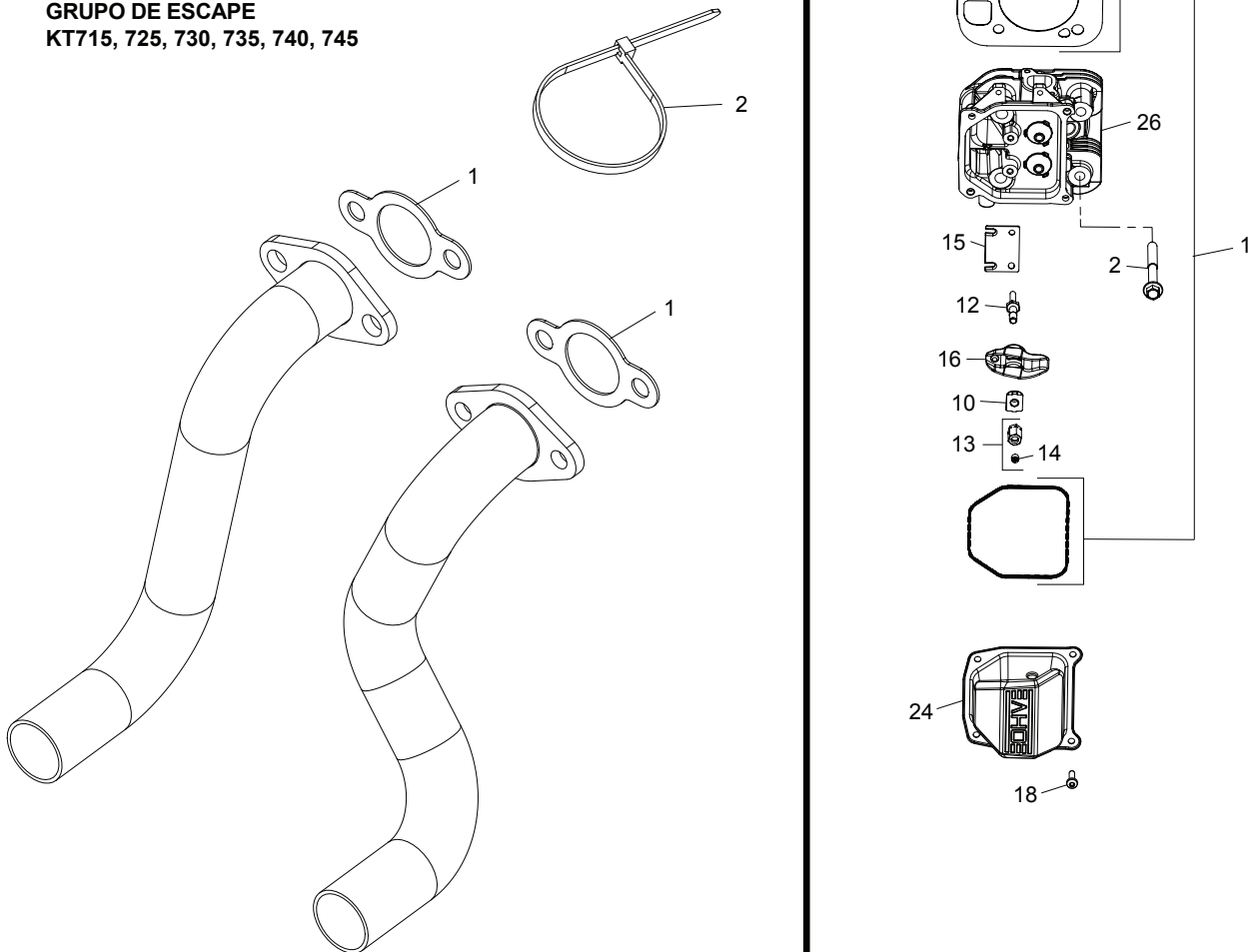

ILUSTRACIONES SON REPRESENTANTE Y NO DESTINADOS A LA TODOS LOS DETALLES PARA CADA COMPONENTE

**TRACTOR - MODELO NO. YT48CS (917.502130)
KOHLEK- MODELO NÚMERO KT735, TYPE NUMBER 3011**

CÓDIGO PIEZA

No. No. DESCRIPCIÓN - CANTIDAD

GRUPO DE LA TAPA DEL CILINDRO/RESPIRADERO 4-32-14

1	32 841 02-S	KIT, JUNTA DE LA TAPA DEL CILINDRO - 2
2	62 086 08-S	TORNILLO, EMBRIDADO M10X1.5X90 - 8
3	32 017 01-S	VALVULA, DE ADMISIÓN - 2
4	32 016 01-S	VALVULA, DE ESCAPE - 2
5	275067-S	ESPACIADOR (0,010") - 2
6	12 755 03-S	KIT, SUJETADOR - 8
7	25 032 14-S	SELLO, ABRAZADERA DE LA VÁLVULA - 2
8	25 173 28-S	TAPA, RESORTE DE LA VÁLVULA - 4
9	32 089 05-S	RESORTE, VÁLVULA - 4
10	25 599 01-S	PIVOTE, BRAZO BALANCÍN - 4
11	32 019 02-S	ALZAVÁLVULAS - 4
12	32 072 04-S	PERNO, BALANCÍN - 4
13	32 100 05-S	CONJUNTO DE TUERCA HEXAGONAL - 4
14	25 086 168-S	TORNILLO, DE AJUSTE - 4
15	32 146 09-S	PLACA, DE GUÍA - 2
16	32 186 03-S	BRAZO, BALANCÍN - 4
17	32 411 04-S	VARILLA, ALZAVÁLVULAS - 4
18	25 086 374-S	TORNILLO, CABEZA PLANA - 8
19	25 096 09-S	CUBIERTA, BALANCÍN DE ACERO ESTAMPADO - 1
20	12 402 02-S	LENGUETA, RESPIRADERO - 1
21	32 050 06-S	FILTRO, RESPIRADERO - 1
22	32 468 01-S	ARANDELA, DE SELLADO - 1
23	M-547050-S	TUERCA, DE BLOQUEO M5X.8 - 1
24	25 096 11-S	CUBIERTA, BALANCÍN DE ACERO ESTAMPADO - 1
25	32 318 21-S	CABEZA, CILINDRO DE CONJUNTO (#1) - 1
26	32 318 22-S	CABEZA, CILINDRO DE CONJUNTO (#2) - 1
27	25 326 62-S	MANGUERA, RESPIRADERO - 1
28	32 096 16-S	CUBIERTA, LENGÜETA DEL RESPIRADERO - 1
29	32 072 05-S	PERNO - 1
30	16 096 02-S	CUBIERTA, MEDIO DEL RESPIRADOR - 1
31	66 018 04-S	SUJETADOR, LENGÜETA - 1
32	25 086 400-S	TORNILLO, AUTOPERFORANTE - 4

GRUPO DE ESCAPE 4-32-14

1	24 041 49-S	JUNTA, COLECTOR DE ESCAPE (KM)
2	25 454 05-S	AMARRA, CABLE (KM) (CKY)

NOTA: Las dimensiones de todos los componentes están expresadas en pulgadas americanas. 1 pulgada = 25,4 mm

TRACTOR - MODELO NO. YT48CS (917.502130)
KOHLER- MODELO NÚMERO KT735, TYPE NUMBER 3011

GRUPO DE CARGA/ENCENDIDO
KT715, 725, 730, 735, 740, 745

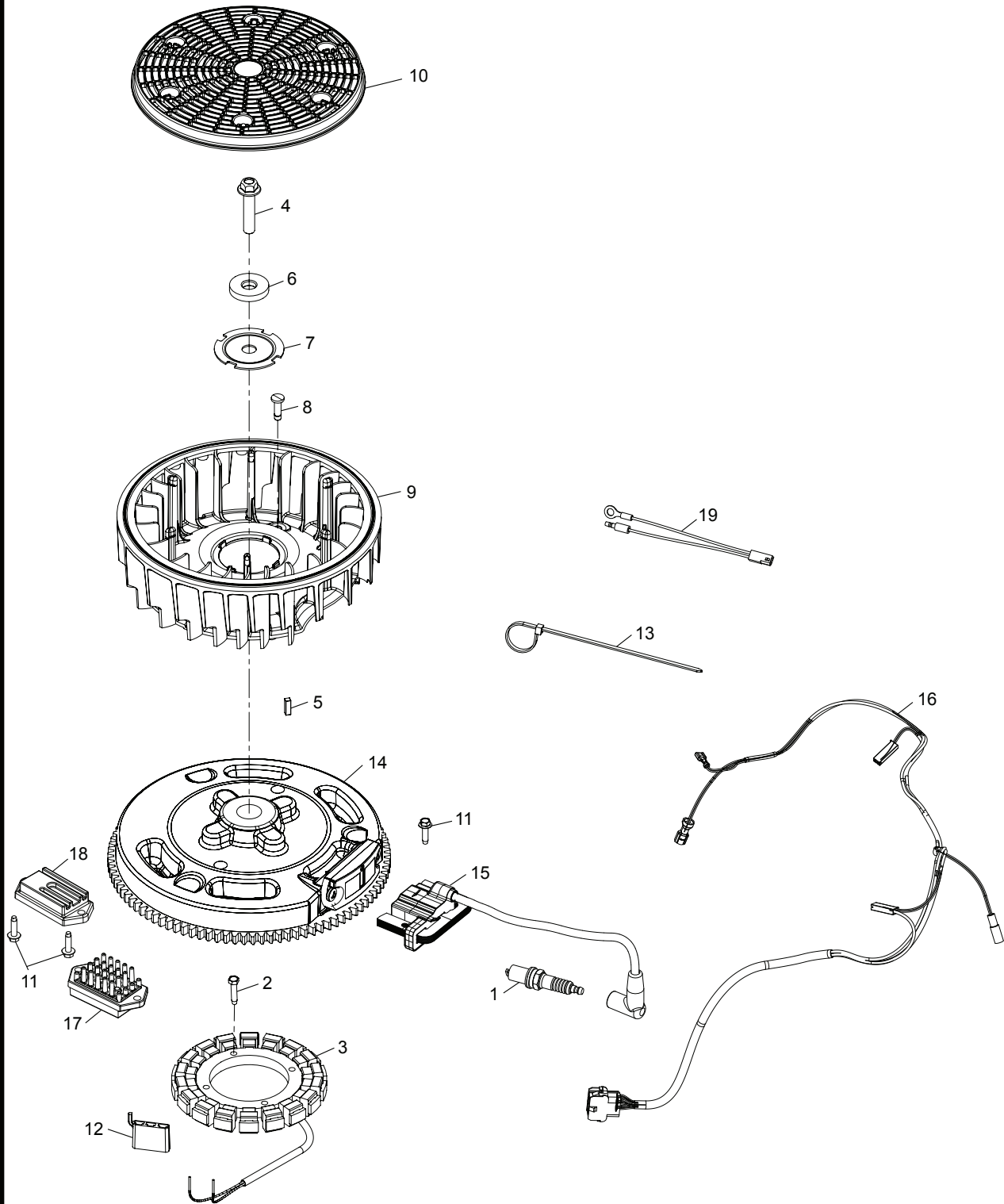

ILUSTRACIONES SON REPRESENTANTE Y NO DESTINADOS A LA TODOS LOS DETALLES PARA CADA COMPONENTE

**TRACTOR - MODELO NO. YT48CS (917.502130)
 KOHLER- MODELO NÚMERO KT735, TYPE NUMBER 3011**

CÓDIGO PIEZA		DESCRIPCIÓN - CANTIDAD
No.	No.	
GRUPO DE CARGA/ENCENDIDO 5-32-122		
1	25 132 12-S	BUJÍA (SERIE PRO) - 2
2	25 086 402-S	TORNILLO, AUTOPERFORANTE - 2
3	237878-S	KIT, ESTATOR DE 15 / 20 AMP - 1
4	25 086 361-S	TORNILLO, BRIDA HEXAGONAL - 1
5	25 340 04-S	LLAVE, CUADRADA - 1
6	25 468 09-S	ARANDELA, PLANA - 1
7	20 146 05-S	PLACA, MONTAJE DEL VENTILADOR - 1
8	32 018 03-S	SUJETADOR, VOLANTE DEL VENTILADOR - 2
9	32 157 04-S	VENTILADOR - 1
10	32 162 03-S	PROTECTOR, CÉSPED - 1
11	25 086 399-S	TORNILLO, AUTOPERFORANTE - 4
12	25 155 41-S	CONECTOR - 1
13	25 454 03-S	AMARRA, CABLE - 1
14	32 025 25-S	CONJUNTO DEL VOLANTE - 1
15	32 584 06-S	MÓDULO, ENCENDIDO - 2
16	32 176 33-S	MAZO DE CABLES, CONJUNTO DE CABLEADO - 1
18	41 403 10-S	REGULADOR/RECTIFICADOR - 1
19	32 518 02-S	PUENTE - 1

NOTA: Las dimensiones de todos los componentes están expresadas en pulgadas americanas. 1 pulgada = 25,4 mm

TRACTOR - MODELO NO. YT48CS (917.502130)
KOHLER- MODELO NÚMERO KT735, TYPE NUMBER 3011

GRUPO DE LA CARCASA DE LA SOPLADORA
 KT715, 725, 730, 735, 740, 745

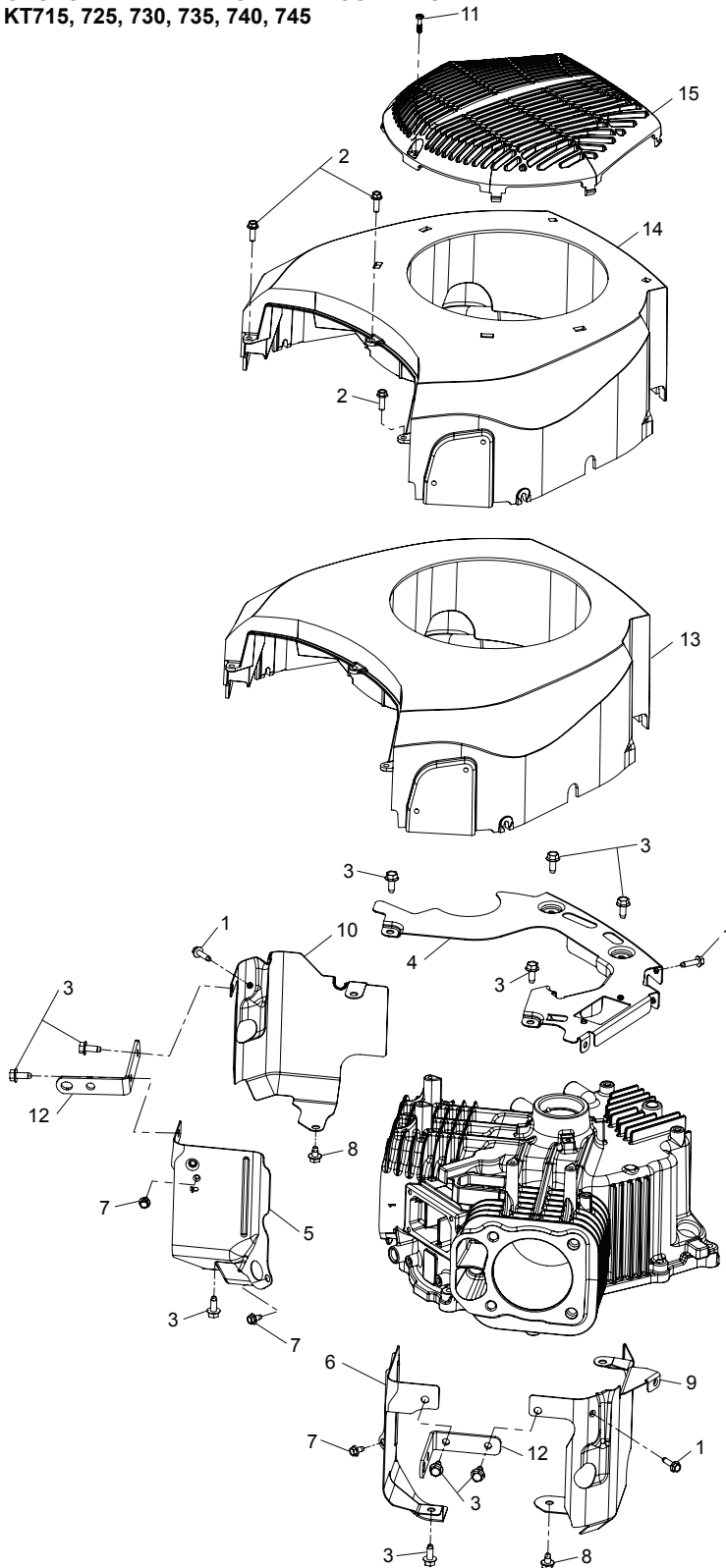

GRUPO DE ADMISIÓN DE AIRE
 KT 715, 725, 730, 735, 740, 745

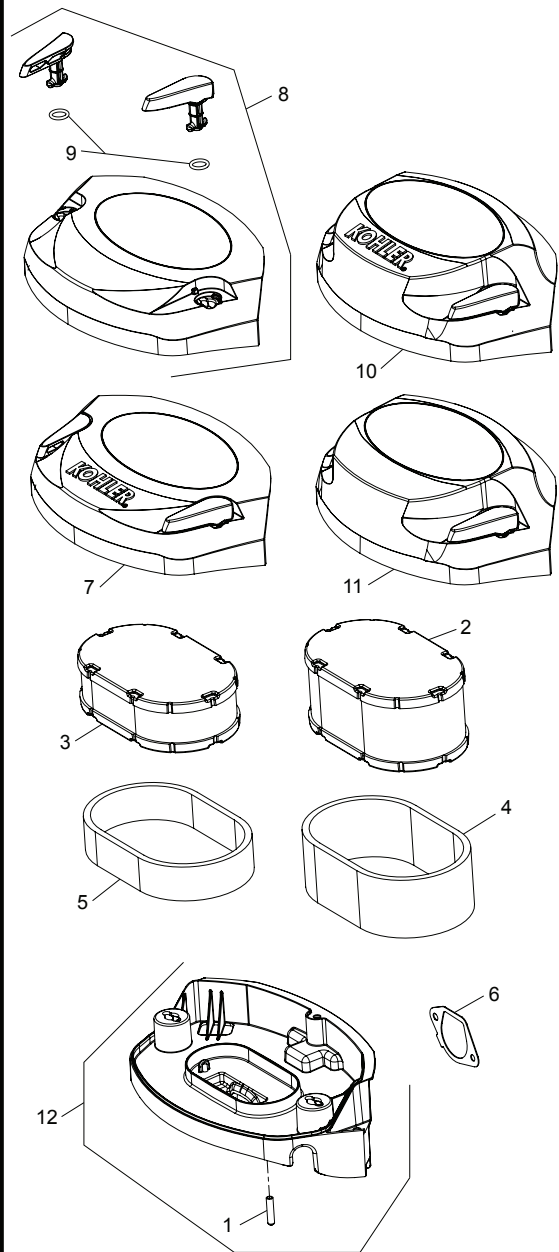

ILUSTRACIONES SON REPRESENTANTE Y NO DESTINADOS A LA TODOS LOS DETALLES PARA CADA COMPONENTE

**TRACTOR - MODELO NO. YT48CS (917.502130)
KOHLE- MODELO NÚMERO KT735, TYPE NUMBER 3011**

CÓDIGO PIEZA

No. No. DESCRIPCIÓN - CANTIDAD

GRUPO DE LA CARCASA DE LA SOPLADORA 6-32-23

1	25 086 399-S	TORNILLO, AUTOPERFORANTE - 6
2	25 086 450-S	TORNILLO, ROSCA DOBLE - 3
3	25 086 397-S	TORNILLO, AUTOPERFORANTE - 8
4	32 146 15-S	PLACA, RESPALDO - 1
5	32 063 19-S	DEFLECTOR, ABIERTO #1 - 1
6	32 063 20-S	DEFLECTOR, ABIERTO #2 - 1
7	25 086 400-S	TORNILLO, AUTOPERFORANTE - 2
8	25 086 406-S	TORNILLO, AUTOPERFORANTE - 2
9	32 063 17-S	DEFLECTOR, CAÑÓN IZQUIERDO - 1
10	32 063 18-S	DEFLECTOR, CAÑÓN DERECHO - 1
12	32 445 01-S	BRIDA, DE ELEVACIÓN - 2
13	32 027 16-S	CARCASA, SOPLADORA - 1

GRUPO DE ADMISIÓN DE AIRE 10-32-13

1	25 173 09-S	TAPÓN, PROTECTOR - 1
3	32 083 09-S	ELEMENTO, FILTRO DE AIRE - 1
6	32 041 04-S	JUNTA, BASE DEL PURIFICADOR DE AIRE - 1
7	32 096 20-S	CONJUNTO DE LA CUBIERTA, PURIFICADOR DE AIRE - 1
9	25 153 15-S	ANILLO TÓRICO - 2
12	32 094 13-S	CONJUNTO DE LA BASE, PURIFICADOR DE AIRE - 1

NOTA: Las dimensiones de todos los componentes están expresadas en pulgadas americanas. 1 pulgada = 25,4 mm

TRACTOR - MODELO NO. YT48CS (917.502130)
KOHLER- MODELO NÚMERO KT735, TYPE NUMBER 3011

GRUPO DEL SISTEMA DE COMBUSTIBLE
KT715, 725, 730, 735, 740, 745

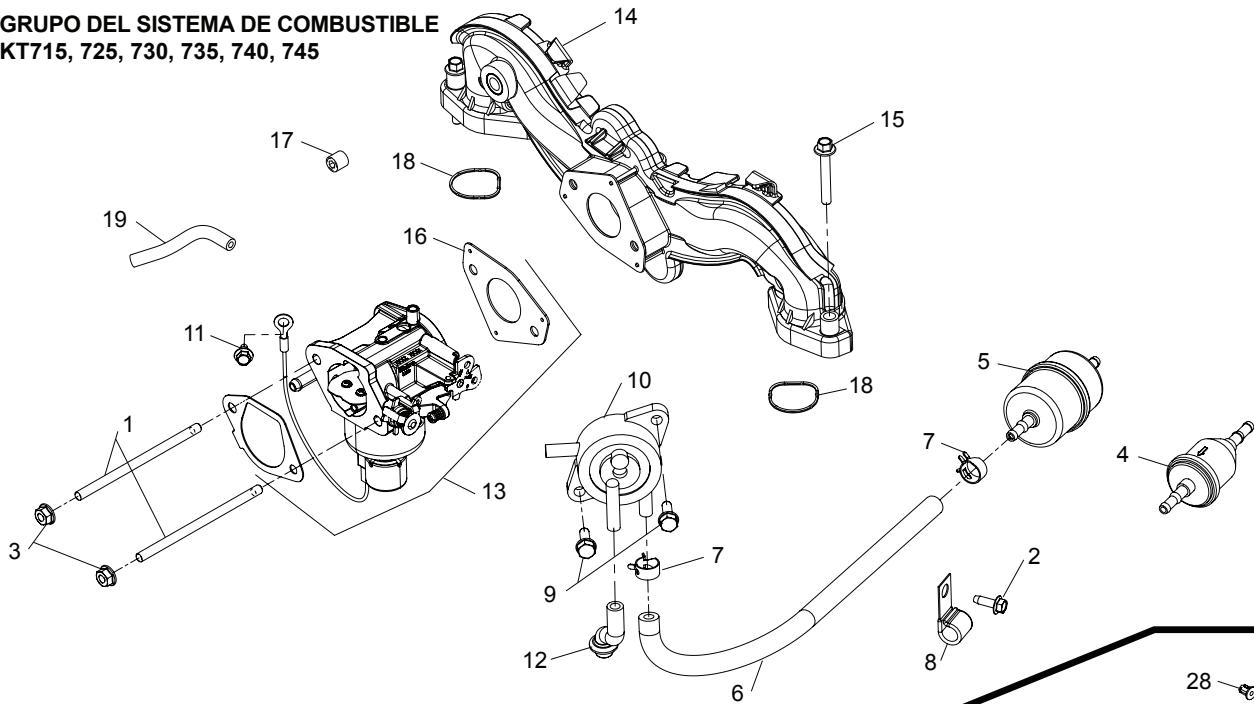

GRUPO DE CONTROLES DEL MOTOR
KT715, 725, 730, 735, 740, 745

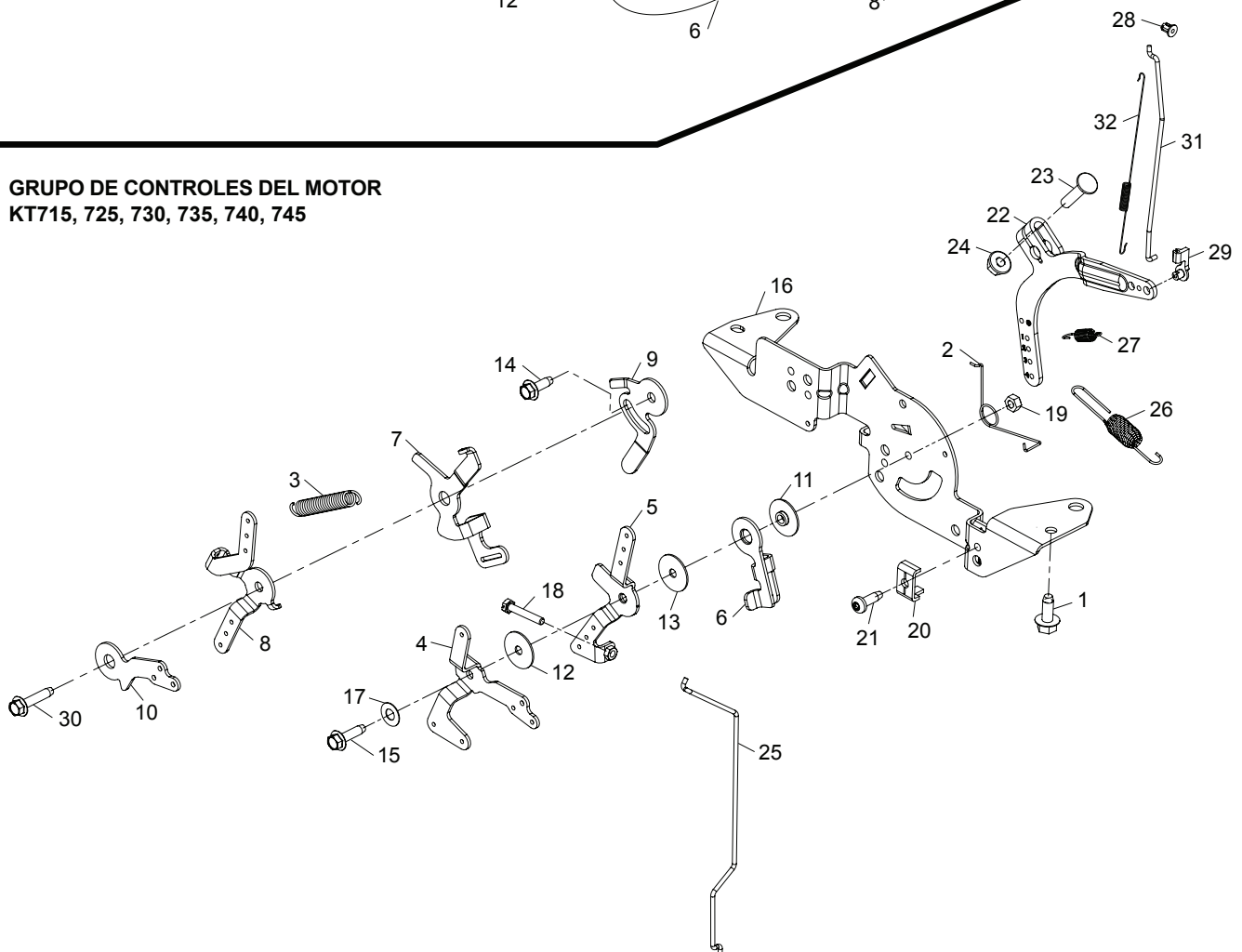

ILUSTRACIONES SON REPRESENTANTE Y NO DESTINADOS A LA TODOS LOS DETALLES PARA CADA COMPONENTE

**TRACTOR - MODELO NO. YT48CS (917.502130)
KOHLER- MODELO NÚMERO KT735, TYPE NUMBER 3011**

CÓDIGO PIEZA

No. No. DESCRIPCIÓN - CANTIDAD

GRUPO DEL SISTEMA DE COMBUSTIBLE 8-32-86

1	25 072 25-S	PERNO - 2
2	25 086 398-S	TORNILLO, AUTOPERFORANTE - 1
3	M-641060-S	TUERCA, EMBRIDADA M6X1.0 - 2
5	24 050 13-S	FILTRO, COMBUSTIBLE - 1
6	25 111 34-S	MANGUERA, COMBUSTIBLE DE RENDIMIENTO BAJO DE 24.00"-USE 25 111 81-S - 1
7	25 237 37-S	ABRAZADERA DEL RESORTE DE LA MANGUERA - 4
8	47 154 01-S	SUJETADOR, CABLE - 1
9	24 086 12-S	TORNILLO, PLANO M6X1.7X18 - 2
10	24 393 16-S	BOMBA, COMBUSTIBLE - 1
11	25 086 400-S	TORNILLO, AUTOPERFORANTE - 1
12	32 326 08-S	MANGUERA, BOMBA DE PULSO - 1
13	32 853 43-S	KIT, CARBURADOR - 1
14	24 164 91-S	KIT, COLECTOR DE ADMISIÓN - 1
15	M-651040-S	TORNILLO, EMBRIDADO M6X1.0X40 - 4
16	24 041 52-S	JUNTA, CARBURADOR - 1
17	25 139 60-S	TAPON, TUBO AVELLANADO 1/8" - 1
18	24 153 27-S	ANILLO TÓRICO, PUERTO DE ADMISIÓN - 2

GRUPO DE CONTROLES DEL MOTOR 9-32-34

1	25 086 397-S	TORNILLO, AUTOPERFORANTE - 4
2	24 089 03-S	RESORTE, RETORNO DEL ESTRANGULADOR
- 1		
4	24 090 05-S	PALANCA, ESTRANGULADOR - 1
5	24 090 13-S	PALANCA, CONTROL DEL ACELERADOR - 1
6	24 090 47-S	PALANCA, IMPULSOR DEL ACELERADOR - 1
11	24 112 27-S	ESPACIADOR, CONJUNTO DE CONTROL - 1
12	24 468 01-S	ARANDELA, PLANA 5,5 MM - 1
13	24 468 20-S	ARANDELA, PLANA 5 MM - 1
14	25 086 398-S	TORNILLO, AUTOPERFORANTE - 1
15	25 086 399-S	TORNILLO, AUTOPERFORANTE - 1
16	32 126 04-S	SOPORTE, CONTROL - 1
17	41 468 03-S	ARANDELA, RESORTE 1/4" - 1
18	M-403025-S	TORNILLO, CABEZA HEXALOBULAR M4X0.7X25 -
1		
19	M-547050-S	TUERCA, DE BLOQUEO M5X.8 - 1
20	12 237 01-S	ABRAZADERA, CABLE - 2
21	25 086 405-S	TORNILLO, AUTOPERFORANTE - 2
22	24 090 57-S	PALANCA, REGULADOR - (#2409069S) - 1
23	24 211 03-S	PERNO, CUELLO CUADRADO CABEZA REDONDA M6X1.0X25 - 1
24	M-641060-S	TUERCA, EMBRIDADA M6X1.0 - 1
25	24 079 22-S	VARILLA, ESTRANGULADOR - 1
26	24 089 25-S	RESORTE, REGULADOR (ANARANJADO) - 1
27	24 089 55-S	RESORTE, RALENTÍ REGULADO - 1
28	25 158 08-S	BUJE, RETENCIÓN DE LA VARILLA - 1
29	25 158 11-S	BUJE, VARILLA DEL ACELERADOR - 1
31	32 079 01-S	VARILLA, ACELERADOR - 1
32	32 089 07-S	RESORTE, VARILLA - 1

NOTA: Las dimensiones de todos los componentes están expresadas en pulgadas americanas. 1 pulgada = 25,4 mm

SERVICE NOTES/ NOTAS DE SERVICIO

SERVICE NOTES/ NOTAS DE SERVICIO



www.husqvarna.com